DİN ÖĞRETİMİ
GENEL MÜDÜRLÜĞÜ

# Din Öğretiminde Serencam

Din Öğretimi Genel Müdürlüğü Üç Aylık Faaliyet Bülteni

2023

Yıl: 7 Sayı: 21 Nisan-Haziran

# Din Öğretiminde Serencam


Din Öğretimi Genel Müdürlüğü Adına
Sahibi ve Genel Yayın Yönetmeni
**Mehmet Nezir GÜL**

**Yayın Kurulu**

Abdülhalik BAŞ
Eğitim Politikaları DB

İhsan ERKUL
Eğitim Ortamlarının ve Öğrenme Süreçlerinin Geliştirilmesi DB

Mustafa YILDIZ
İzleme ve Değerlendirme DB

Oğuzhan ÖZKAN
Öğrenci İşleri ve Sosyal Etkinlikler DB

Uğur TECİR
Araştırma-Geliştirme ve Projeler DB

Dr. Yusuf AKBAŞ
Uluslararası Eğitim ve Öğretim DB

Zekeriya TAŞAN
Programlar ve Öğretim Materyalleri DB

**Yayın Koordinatörü**

Mustafa YILDIZ

**Editör**

Çetin ÖZTÜRK

**Yayına Hazırlayan**

Çetin ÖZTÜRK
Emin ESEN
Meryem Cemile ARSLAN
Erdoğan MURATOĞLU

**İnceleme Kurulu**

Ayşe TURGUT
Kürşat YILMAZ
Lokman YILDIRIM
Neşe NACAR
Nilgun AYDOĞDU
Okan ŞENER
Ömer ÇÖKLÜ

**Grafik-Tasarım**

Arif AVCI

# İÇİNDEKİLER


10 İmam Hatip Okulları Yönetici Buluşmaları Ramazan Hasbihâli

12 Eğitimde Tek Yürek" Programı

16 Hoş Geldin Şehr-i Ramazan

21 Devlet Teşvikleri Tanıtım Günleri

24 "İngilizce Öğretiminde İnovatif Düşünme" Semineri

26 Sınırları Aşan "Çelebi Programı"

32 40 Ayet 40 Hadis Yarışması

33 SADÂ Kültür, Sanat ve Edebiyat Programı

37 İmam Hatip Okulları "Başarılı Örnekler Sergisi"

39 Türkçe Öğretiminde İyi Uygulamalar Konferansı

42 Hedef 2023 Akademik Gelişim ve Kariyer Planlama Çalıştayı

54 Havacılık Uzay ve Teknoloji Festivali TEKNOFEST 2023 İmam hatip Rüzgarı

56 Örgün Eğitimle Birlikte Hafızlık Çalıştayı

64 11 Farklı Dilde Türkiye Münazaraları Yarışması

70 İmam Hatip okulları Mesleki Yarışmalar

80 Genel Müdürümüz Mehmet Nezir Gül'ün 2022-2023 Eğitim ve Öğretim Dönemi Yılı Sonu Mesajı

89 Kur'an-ı Kerim Tilaveti ve Tashîh-i Hurûf Kursu

95 LGS'de İmam Hatip Ortaokullarından Büyük Başarı

# İÇİNDEKİLER


Ankara-Kızılcahamam TOKİ AİHL Güreşe Gönül Vermiş Öğrencileriyle Önemli Başarılara İmza Attı 108

İmam Hatip Okulları "Eğitimde Tek Yürek" Programı 110

Deprem Bölgesi Okullarına İmam Hatip Okullarımız Desteği 114

Gelenekten Geleceğe Genç Yetenekler Sanat Sergisi 117

TÜBİTAK 2204-A Lise Öğrencileri Araştırma Projeleri Yarışması 120

Sakarya-İmam Hatip Okullarından Deprem Bölgesine Destek 122

Muş-Mevlana İmam Hatip Ortaokulu Öğrencileri AFAD İçin Akıllı Yelek Tasarladı 126

Amasya-Hattat Hamdullah İHO Öğrencisi Türk Zekâ ve Strateji Oyunu Mangala Avrupa Şampiyonu 127

TEKNOFEST İmam Hatip Okulları Başarıları 128

Alanya-Demirtaş AİHL Tarafından Düzenlenen Liseler Arası Ulusal "Geleceğe Dokun 2. Bilim Kurgu Öykü Yarışması" Sonuçlandı 133

Amasya-Türk Telekom Anadolu İmam Hatip Lisesi Öğrenciler Musiki Topluluğu 138

Denizli-Bereketli İHO Örgün Eğitimle Birlikte Hafızlık Projesi Kapsamında 41 Kız Öğrenciye İcazet Merasimi Düzenlendi 140

İmam Hatip Okullarımız Spor Başarıları 147

Trabzon-Bahçecik İHO Öğretmen, Öğrenci ve Velileri 11 Ülkede Yetimlere ve İhtiyaç Sahibi İnsanlara Destek Oldu 153

Bursa-Mustafakemalpaşa Kız AİHL TÜBİTAK 2204-B Finalinde Türkiye Birincisi 156

Kayseri-Uluslararası Şehit Ömer Halisdemir AİHL Kriket Türkiye Şampiyonu 157

Ankara-Kızılcahamam TOKİ AİHL Ata Sporu Güreşte Hedefi Dünya Şampiyonluğu 162

Ortamları / Almanak-Serencam Görselleri 172

Yılda bir kere çıldırır ağaçlar sevincinden
Rabbim ne güzel çıldırır.
Yılda bir kere uzatır avuçlarını yaprak;
Sevincinden titreyerek.
Yılda bir kere kendini verir toprak
Yılda bir kere yarılır bahçeler hazdan
Rabbim ne güzel yarılır.

Bedri Rahmi Eyüboğlu

(Bahar ve Biz)

## BAHARLA BİRLİKTE UYANIŞ

Rahman ve Rahîm Allah'ın Adıyla…

Bahar mevsimi hayatın yeniden uyanışıdır. Toprak göğerir, tohumunu bekler. Rabbimiz yeşilin bin bir rengiyle donatır tabiatı. Ağaçlar rengârenk çiçekler açar insanı varoluş tefekkürüne davet için. Kuzular meleşir, annelerinin peşinden. Kış boyunca dört duvar arasında bir nevi esaret hayatı yaşayan insanlar kendilerini tabiatın böğrüne bırakır, baharın güzelliklerini doya doya yaşamak için.

Ülkemizin 11 ilini ve geniş bir coğrafyayı etkileyen 6 Şubat 2023 ve artçı depremlerinde 50 bini aşkın kardeşimiz vefat ederken bizler de bu hüznü, yüreklerimizde derin bir şekilde hissettik. "MİLLETÇE TEK YÜREK, EĞİTİMDE TEK YÜREK" kampanyasıyla bütün öğrencilerimiz, velilerimiz ve personelimizle bölgedeki kardeşlerimizin dertlerini bir nebze de olsa hafiflettik. Milletimiz bu çabasıyla gerçek bir millet oluşunu bir kez daha yedi düvele gösterdi.

23 Mart 2023'te başlayan Ramazan ayını 20 Nisan 2023'e dek, imam hatip okullarıyla tüm ülkede camilerimizi şenlendirerek idrak ettik. Öğrencilerimiz hatimler okudu, teravih namazları kıldırdı ve iftar etkinliklerine katıldı.

23 Nisan 2023 bu yıl hem Ramazan Bayramı'na hem de Ulusal Egemenlik ve Çocuk Bayramına denk düştü. Bu vesileyle 2023 Nisan'ında hem millî hem de dinî bayramımızı bir arada kutlama şerefine erdik.

Mayıs ve haziran ayları her yıl okullarımızın en çok etkinlik gerçekleştirdiği aylardır. 8 Mayıs 2023'te Genç Sadâ Kur'an-ı Kerim'i Güzel Okuma Yarışması Türkiye finalini Ankara'da, 18 Mayıs 2023'te Genç Bilaller Ezan Okuma Yarışması Türkiye finalini Alaplı/Zonguldak'ta, 6 Haziran 2023'te Genç Muhafızlar Hafızlık Yarışması Türkiye finalini Tavşanlı/Kütahya'da ve 9 Haziran 2023'te Genç Hatipler Hutbe Okuma Yarışması Türkiye finalini İstanbul Ayasofya Camiinde gerçekleştirmek nasip oldu.

Türkçeden 18, Arapçadan 17, İngilizceden 47, Almancadan 3, Farsçadan 3, İspanyolcadan 2, Fransızcadan 2, Rusçadan 1, Japoncadan 1, Çinceden 1, İtalyancadan 1 okulun katıldığı 11 farklı dilde Türkiye Münazaraları yarı final ve finallerini 12-13 Haziran 2023'te İstanbul'da gerçekleştirdik.

# TAKDİM

4 Haziran 2023'te yapılan LGS ve 17-18 Haziran 2023'te yapılan YKS'nin her şey olmadığını, önemli olanın öğrencilerimizin üzerinize düşen sorumlulukları yerine getirmesidir diyerek sonucun Allah'ın takdiri olacağını ifade ettik.

2022-2023 Eğitim Öğretim Yılı 16 Haziran 2023'te bitti. Bir yılın semeresini karnelerinde gördü öğrencilerimiz. Karneler sadece öğrencilerimizin değil, öğretmenlerimizin, velilerimizin, okul idarelerinin ve tüm bakanlığımızın da karnesidir aynı zamanda. Öğrencinin başarısı nasıl ki öğretmen, veli, okul idaresi ve Bakanlığın başarısı oluyorsa onun başarısızlığı da herkesin başarısızlığıdır. Bu da demek oluyor ki aynayı sadece öğrencilere değil kendimize de tutup eksiklerimizi-yanlışlarımızı belirlemeli ve bunları tamamlamanın-gidermenin peşine düşmeliyiz. Genel Müdürlük olarak kaybedecek bir çocuğumuzun ve gencimizin olamayacağına inandığımızdan çalışmalarımıza ara vermeden devam ediyoruz.

***Sevgili Öğrencilerimiz***, bir yılın sonunda şimdi kendimizle hesaplaşma zamanı. Varsa eksiklerimizi tamamlamanın yoluna bakmalıyız. Yanlışlarımız varsa onları düzeltmenin de tam sırası.

***Değerli Öğretmenlerimiz***, eğitim öğretimden amaç, öğrencileri zayıf veya düşük not vererek umutsuzluğa sevk etmek ya da sistem dışına itmek değil, kendi durumu çerçevesinde bulunduğu noktadan daha üst noktalara taşımak için onlara rehberlik yapmaktır.

***Sayın Velilerimiz***, herkes kendi yavrusunu en iyi ve başarılı görmek ister ama bazı sebeplerden dolayı çocuğumuz başarısız olur veya hatalı davranır. Bize düşen, ondaki başarısızlığın nedenlerini belirleyip gidermek için çaba sarf etmektir.

***Kıymetli Mesai Arkadaşlarım***, öğrencilerimizdeki eksilikler ve hatalar ilgili kanun, genelge, yönetmelik ve yönergelerden kaynaklanıyorsa konuyla ilgili değişiklikler için gerekli çalışmaları ivedilikle yapmalıyız. Hiçbir kanun, genelge, yönetmelik, yönerge vb. bir öğrencimizden daha kıymetli değildir. Ayrıca onların sağlıklı şekilde yetişmesi için yeni çalışmalar ve yollar bulmak zorundayız. Çünkü yakın dönemde içinde yaşadığımız çağdaki kuşaklar arası farklılıklar elli yılda bir hissedilirken günümüzde bu farklılıklar on yıla, hatta daha aşağısına inmiştir. Bize düşen, bu çerçevede kendimizi sık sık yenileyerek çağa uygun adımlar atmaktır.

Genel Müdürlüğümüz ve Genel Müdürlüğümüz uhdesinde yer alan imam hatip ortaokulu ve Anadolu imam hatip liseleri etkinlik ve faaliyetlerine katkı sunan öğrencilerimize, öğrencilerimizi yetiştiren öğretmen ve idarecilerimize, Genel Müdürlüğümüz personeline gönülden tebriklerimi sunar, hayırlı başarılar dilerim.

Sağlık ve esenlik içinde kalınız. Allah'a emanet olunuz.

**Mehmet Nezir GÜL**
**Genel Müdür**

***Değerli Okurlarımız,***

Geleceğimizi, vatanımızı ve kutsal değerlerimizi emanet edeceğimiz nesillerin ilim, irfan ve ahlâkla yoğrulması için çalışıp çabaladığımız bir eğitim-öğretim yılını daha tamamlamış bulunuyoruz. 2022-2023 Eğitim Öğretim Yılı içerisinde maddi ve manevi gayret göstererek öğrencilerinin en iyi şekilde yetişmesi için çaba harcayan eğitim yöneticilerimize, üstün fedakârlıklar göstererek geleceğimizi inşa eden öğretmenlerimize, eğitim öğretim sürecinde her türlü desteği sağlayan velilerimize, milletimizin ve insanlığın umut ışığı sevgili öğrencilerimize tatilin hayırlar getirmesini Yüce Allah'tan temenni ediyorum.

Hayatın devam ettiği gerçeğinden hareketle bilime- öğrenmeye, insanlığın ve milletimizin ilerlemesi adına başarmaya ihtiyacımız olduğundan Din Öğretimi Genel Müdürlüğümüz ve imam hatip okullarımız çalışmalarına hız kesmeden devam ediyor.

Yaklaşık bir asırdır "İmam Hatip Mektebi/Okulu/Lisesi" adıyla eğitim sistemimizde yerini alan imam hatip okullarımızda öğrencilerimize doğru inanç, doğru bilgi, doğru düşünce ve doğru davranış kazandırmayı hedefleyen programlar/program çeşitliliği, verilen eğitimin içeriği halkımız tarafından büyük ilgi görmüş ve markalaşarak günümüze kadar gelmiştir. Anadolu imam hatip liselerinde ve imam hatip ortaokullarında, geleceğimizi emanet edeceğimiz çocuklarımıza-gençlerimize yaşayacakları çağın bilgisini vermek ve becerilerini kazandırmak; öğrencilerimizi millî, manevi, ahlaki ve insani değerlere sahip, kendi kültürüyle bütünleşmiş, farklı kültürlerle barışık, ülkesine ve insanlığa faydalı olma idealine sahip bireyler olarak yetiştirmek Genel Müdürlüğümüzün amaçlarındandır. İmam hatip okullu gençlerimizden hem kendi birikimlerine sahip çıkmalarını hem de küresel düzeyde bilgi üreterek ecdadımızın İslamiyet'e hizmetteki bayraktarlığını yüzyıllar içerisinde elden ele taşımalarını umuyoruz. Bunu yaparken de öğrencilerimizden kendi medeniyet bilincimizi ve değerlerimizi tefekkür ve aksiyon hayatlarına yansıtmalarını bekliyoruz.

Teknoloji ve bilgi dolaşımının hız kazandığı günümüzde, ürün ve hizmet çeşitliliğinin artması, mevcut sorunlara doğru ve etkin çözümler sunulabilmesi, hedef kitleye ulaşılması ve hedef kitlenin memnuniyeti esaslı kalite odaklı hizmet anlayışı ile Din Öğretimi Genel Müdürlüğümüz geniş bir paydaş kitlesine ve büyük bir çalışma sahasına sahiptir. Genel Müdürlüğümüz çalışmalarının etkin planlanması ve uygulanması neticesinde ortaya çıkan başarı ve güzelliklerin kamuoyu ile paylaşılması noktasında yayın büyük önem taşımaktadır. Bu nedenledir ki Şubat 2017'de "Merhaba" dediğimiz ***Din Öğretimi Genel Müdürlüğümüz yayını Serencam***'ın 21. sayısı ile siz değerli okurlarımızla yeniden buluşmanın mutluluğu ve gururunu yaşadığımız şu an için ne dense azdır.

Üç ayda bir yayımlanan Din Öğretimi Genel Müdürlüğümüz Üç Aylık Faaliyet Bülteni Din Öğretiminde "Serencam" 21. sayısını siz değerli okurlarımızın beğenisine sunuyoruz. Genel Müdürlüğümüz ve imam hatip okulu öğrencilerimizin girişimci, istekli ve çalışkan tutumlarla ortaya koyduğu proje, çalışma ve etkinliklerin karşılığı, hiç şüphesiz siz değerli okurlarımızın ilgi ve takdirleri olacaktır.
Rabbime binlerce hamd ü senalar olsun ki çıktığımız yolda 2017'den beri editörü olarak görev üstlenerek yayımladığımız Serencam e-bülteninin 21. sayısı, diğer tüm sayılarda olduğu gibi gurur kaynağımız olmaya devam ediyor.
Görüleceği üzere önceki sayılarımızda olduğu gibi bu sayımızda da hazırladığımız Serencam ile kamuoyunu;

- ***Genel Müdürlüğümüzce*** *gerçekleştirilen ziyaret, kabul, proje, çalıştay, seminer, sempozyum, toplantı ve etkinlikler*
- ***Okullarımızın*** *genel yapısı, amaçları, uygulama esasları, farklı yönleri ve eğitim müfredatları doğrultusunda gerçekleştirilen akademik, sosyal ve kültürel, sanat ve spor, mesleki alanlardaki faaliyetleri*

hakkında bilgilendirme amaçlanmaktadır. Genel Müdürlüğümüz ve imam hatip okullarının akademik, sosyal ve kültürel, yabancı dil, sanat ve spor, mesleki, eğitim ortamları, öğretmenler ve yöneticiler bağlamında çalışma ve uygulamalarının niceliğinden ziyade niteliğinin öne çıktığı bir içeriği bu sayımızda bulacaksınız.

Bültenimize, bugüne kadar gerekli desteği vermekten hiçbir zaman imtina etmeyen saygıdeğer yöneticilerimize, Genel Müdürlüğümüz ve imam hatip okullarımızın bilinirliği noktasında çalışmalar yürüten ve bültenimize içerik oluşturan herkese teşekkürler… Ayrıca bültenimizin yayına hazırlanmasında emeği geçen yayın kuruluna, genel müdürlüğümüz personeline, öğretmen ve öğrencilerimize, velilerimize ve eğitim gönüllüsü paydaşlarımıza sundukları içerik ve katkılarından dolayı teşekkür ediyor, sevgi ve saygılarımı sunuyorum.

Görüleceği üzere Serencam 21. sayımızla;

- İHO ve AİHL'de Öğrenim Gören Öğrencilere Yönelik Düzenlenen "Mesleki Yarışmalar"
- Genel Müdürlüğümüz Programı "Eğitimde Tek Yürek"
- Devlet Teşvikleri Tanıtım Günleri (Ankara, Eskişehir, İzmir, Denizli)
- İmam Hatip Okullarımızın Ulusal/Uluslararası Akademik ve Sportif Başarıları
- İmam Hatip Okullarımız Havacılık Uzay ve Teknoloji Festivali (TEKNOFEST) Başarıları
- İmam Hatip Okulları "Yönetici Hareketlilik Programı"
- İmam Hatip Okullarımızın İyi Örnek Teşkil Edecek Proje ve Uygulamaları
- Eğitimde Rehberlik ve Destekleme Modeli (ERDEM) Projesi
- İmam Hatip Okullarımızda Millî ve Dinî Gün/Hafta Etkinlikleri
- SADÂ Kültür Sanat ve Edebiyat Programı

…vb. konu başlıklı içeriklerimizi siz değerli okuyucularımızın beğenisine sunuyoruz.

Temmuz 2023 sayımız için bültenimizde yayımlanmak üzere okullarımızdan gönderilecek yazılarla ilgili bilgi notu "Haberim Nasıl Yayımlanır?" başlığıyla mevcut sayılarımızın içeriğinde yer alıyor. Almanak adıyla yayımlanan 1-11. sayılara ve Serencam adıyla yayımlanan 12-21. sayılara Genel Müdürlüğümüzün resmî web sitesinde (https://dogm.meb.gov.tr) yer alan yayınlar butonundan erişebilirsiniz. Din Öğretimi Genel Müdürlüğü yayınlarında kalıcı olabilmek ve de nitelikli yayınlarda buluşmak için çalışmalarımızı titizlikle sürdürmekteyiz. Çalışmalarımızın daha da yüksek bir ciddiyetle devam etmesini zorunlu görüyor ve değerli paydaşlarımızın bu yöndeki katkılarını bekliyoruz.
Her yeni sayıda, bir basamak daha yükselmek azmiyle geleceğe umutla, büyük bir sevinç ve heyecanla bakarak hazırladığımız Serencam'ı sizlere takdim etmenin mutluluğuyla birlikte, keyifli okumalar dilerim.

Yeni sayımızın alanımıza katkı sağlaması dileğiyle 22. sayımızda buluşuncaya dek yayın ekibi adına hepinizi sevgi ve saygı ile selamlıyorum.

**Çetin ÖZTÜRK**
**Editör**

Allah'a emanet olunuz.

# İmam Hatip Okulları Program Çeşitliliği

- Anadolu İmam Hatip Liseleri (Genel)
- Fen ve Sosyal Bilimler Programı Uygulayan Anadolu İmam Hatip Liseleri
- Sanat Programı Uygulayan Anadolu İmam Hatip Liseleri
- Hafız Öğrencilerin Eğitim Gördüğü Anadolu İmam Hatip Liseleri
- Yabancı Dil Hazırlık ve Fen Bilimleri Programı Uygulayan Teknoloji Anadolu İmam Hatip Liseleri
- Dil Projesi Hazırlık Sınıfı Uygulayan Anadolu İmam Hatip Liseleri
- Uluslararası Anadolu İmam Hatip Liseleri
- Spor Programı Uygulayan Anadolu İmam Hatip Liseleri
- İmam Hatip Ortaokulları Müstakil / AİHL Bünyesinde
- Örgün Eğitimle Birlikte Hafızlık Projesi Uygulayan İmam Hatip Ortaokulları

DİN ÖĞRETİMİ GENEL MÜDÜRLÜĞÜ

# GENEL MÜDÜRLÜK HABERLERİ

2023

# İmam Hatip Okulları Yönetici Buluşmaları Ramazan Hasbihâli

**Bakan Yardımcımız Sayın Osman Sezgin ve Genel Müdürümüz Mehmet Nezir Gül, İmam Hatip Okulu Yöneticileriyle Bir Araya Geldi**

Millî Eğitim Bakan Yardımcımız Sayın Osman Sezgin ve Genel Müdürümüz Mehmet Nezir Gül, Yenimahalle Şehit Ömer Halisdemir AİHL'de düzenlenen "İmam Hatip Okulları Yönetici Buluşmaları Ramazan Hasbihâli" programında imam hatip okulu yöneticileriyle bir araya geldi.

Programa Talim ve Terbiye Kurulu Başkan Yardımcısı Dr. Hüseyin Korkut, Daire Başkanlarımız Eğitim Ortamlarının ve Öğrenme Süreçlerinin Geliştirilmesi Daire Başkanı İhsan Erkul, Programlar ve Öğretim Materyalleri Daire Başkanı Zekeriya Taşan ve İzleme ve Değerlendirme Daire Başkanı Mustafa Yıldız ile Ankara İl Millî Eğitim Müdürü Harun Fatsa, Yenimahalle İlçe Millî Eğitim Müdürü Veli Karakuş ve 158 Anadolu imam hatip lisesinin müdürü katıldı.

### Ramazanın Manevi Tesirini Hep Birlikte Yaşıyoruz

Hüzünlü ve buruk olmasına rağmen ramazanın manevi tesirini hep birlikte yaşadıklarını ifade ederek sözlerine başlayan Genel Müdürümüz Mehmet Nezir Gül, "Yaşadığımız deprem faciasının anıları kalbimizde, hanelerimizde ve ülkemizde hissedilse bile acılarımızı dindirmek için tek yürek hâlinde, el birliğiyle tüm sıkıntılarımızı aşmaya çalışıyoruz." dedi.

İmam hatip camiası olarak, depremin acılarını en aza indirmek için "Eğitimde Tek Yürek" gibi kapsamlı bir kılavuz hazırladıklarını belirten Genel Müdürümüz Gül "Türkiye'deki tüm imam hatip okullarımızı seferber eyledik ve bunun pek çok katkısını da gördük. Bu tek mevsimlik bir çalışma değil, uzun yıllar devam edecek bir dayanışma ve kardeşlik olacak." dedi.

### Acıları Paylaşarak Dindirmeye Çalışıyoruz

"Eğitimde Tek Yürek" kapsamında deprem bölgesine giden öğretmenlerin depremden etkilenenlere manevi anlamda rehberlik yaptığını ve fedakârca çalışmalar yürüttüğünü ifade eden Gül, "Ramazan Bereketi" isimli bir kılavuz hazırladık ve bunu okullarımızla paylaştık. Sizler de okul içinde pek çok çalışmayı bu süreçte başlattınız. Geçen sene hafız öğrencilerimizle hazırladığımız mukabeleyi bu sene TRT stüdyolarında daha profesyonelce hazırladık ve YouTube kanalımızda yayımlayarak sizlerle, öğretmenlerimizle ve öğrencilerimizle paylaşıyoruz." dedi.

Ortaokullarımız ve liselerimiz için Naat-ı Şerif seçkisi hazırladıklarını belirten Genel Müdürümüz Gül, "Kutadgu Bilig'den günümüze gelinceye kadar Peygamber Efendimiz hakkındaki duygu ve düşünceleri şiir diliyle dile getiren belli başlı eserleri gençlerimizle buluşturarak peygamber sevgisini kökleştirmeyi amaçlıyoruz." dedi.

İmam hatiplerin ve imam hatip kültürünün ülkemiz için çok önemli olduğunu dile getiren Mehmet Nezir Gül, bu zamana kadar yapılan güzel işler için tüm eğitimcilere teşekkür ederek konuşmasını sonlandırdı.

"İmam Hatip Okulları Yönetici Buluşmaları Ramazan Hasbihâli" programına katılan Bakan Yardımcımız Sayın Osman Sezgin hizmette öncü olabilmek için felsefe bilmenin önemini değindi. Sezgin "İşin felsefesini bilmeyen bir insan taklitten öteye geçemez, orijinal olamaz. Bu yüzden 200 yıldır olduğu gibi başka ülkeleri taklit etmek yerine kendi felsefemizle ve düşüncemizle eğitime bakmalıyız. Zirveye kendi felsefemizle yani hikmetimizle çıkacağız." dedi.

"İmam Hatip Okulları Yönetici Buluşmaları Ramazan Hasbihâli" programına katılan yönetici ve öğretmenlere teşekkür eden Bakan Yardımcımız Sayın Osman Sezgin emekliye ayrılan İl Millî Eğitim Müdür Yardımcısı Hilmi Karabacak'a eğitime olan katkılarından dolayı plaket takdim etti. "İmam Hatip Okulları Yönetici Buluşmaları Ramazan Hasbihâli" programı toplu fotoğraf çekimi ile sona erdi.

# “Eğitimde Tek Yürek” Programı

## Genel Müdürlüğümüzün “Eğitimde Tek Yürek” Programı Deprem Bölgesindeki Okullara Destek Olmaya ve Yaraları Sarmaya Devam Etti

Genel Müdürlüğümüz deprem bölgesindeki imam hatip okullarına destek olmak için “Eğitimde Tek Yürek” programı kapsamında deprem bölgesinde daha önceden eşleştirmesi yapılan kardeş okullara yardımı sürdürdü.

Afetin ilk gününden itibaren Genel Müdürümüz Mehmet Nezir Gül, Daire Başkanlarımız, Genel Müdürlüğümüz personeli afet bölgesindeki çalışmalara katkı sağladı. 70 ilimizden imam hatip ortaokulları ve Anadolu imam hatip liseleri deprem bölgesindeki 11 ilin yaralarını sarmak için Genel Müdürlüğümüz tarafından başlatılan “Eğitimde Tek Yürek” programı ile daha yoğun katkılar yapmaya başladı. Genel Müdürlük program koordinatörleri bölgedeki idarecilerle iletişim kurarak okullarımızın mevcut durumları hakkında bilgi aldı ve gerek duyulan öncelikli ihtiyaçlar tespit edildi.

### 952 İmam Hatip Okulu, Afet Bölgesindeki 876 İmam Hatip Okuluna Destek Sağladı

İmam hatip okulları arasındaki kardeşlik bağını güçlendirmek amacıyla “Eğitimde Tek Yürek” programı kapsamında gönüllü okulların idareci, öğretmen, öğrenci ve velilerinin dayanışması ile hazırlanan gıda, ısınma, kişisel bakım, temizlik, kıyafet ve kırtasiye malzemelerini içeren yardımlar bölgeye gönderildi. “Eğitimde Tek Yürek” programı ile 952 imam hatip okulu gönüllü yardım desteği afet bölgesindeki 876 imam hatip okuluna ulaştırıldı.

### Psikososyal ve Eğitim Desteği

Afetin yaralarını sarmak için ilk günden itibaren bölgeye gönderilen gönüllü öğretmenler ve idareciler, afet bölgesinde açılan destekleme ve yetiştirme kurslarında görev aldı.

Bakanlığımız afetten etkilenen öğrencilere akademik destek materyali sunarak YKS ve LGS’ye hazırlanan 8 ve 12. sınıf öğrencilerine Destekleme Yetiştirme Kursları açtı. Ayrıca psikososyal destek amacıyla idareci ve öğretmenlerin yararlanabileceği içerikler Bakanlığımız ilgili birimlerince hazırlandı.

Uzaktan ve yüz yüze olmak üzere eğitim öğretim

faaliyetine başlayan okullarımıza destek çalışmaları merkezi koordinasyon ile yürütüldü.

### Hediyeler ve Mektuplarla Güçlü Kardeşlik Bağları

İmam hatip okulları "Eğitimde Tek Yürek" programı kapsamında kardeş okul öğrencilerine yazdıkları mektuplar ve gönderdikleri hediyelerle yürekleri ısıttı. Gönül köprüsü üzerine inşa edilen

kardeşlik ve sevgi bağlarıyla imam hatip okulu öğrencilerimiz kilometrelerce uzaklıktaki kardeşlerine umut ışığı oldu.

### Konteyner Sınıflar

İmam hatip okullarında düzenlenen hayır çarşıları ve kermesler aracılığı ile toplanan maddi yardımlar okul aile birlikleri aracılığı ile ihtiyaç

sahiplerine gönderildi. İmam hatip okullarında yapılan bağışlarla konteyner sınıf ve ev satın alınarak ihtiyaç olan yerlere ulaştırıldı.

### İftar Çadırları Kuruldu

Yapılan yardım organizasyonu ile eş zamanlı olarak 81 ilde hatim programları sürdürülürken Ramazan ayında "Eğitimde Tek Yürek" program kapsamında gönüllü okulların koordinasyonu ve

maddi desteği ile iftar çadırları kuruldu. Bölgeye kumanya paketleri gönderilmeye de devam etti.

### Farklı İllere Nakil Alan Öğrencilere Ulaşılıp İhtiyaçları Gideriliyor

Deprem bölgesinden farklı illere nakil alan öğrencilerle ilgili planlamalar yapan Genel Müdürlüğümüz; imam hatip okullarımızdaki idareci, öğretmen ve öğrenciler vasıtasıyla evlerinden yüzlerce kilometre uzaklıkta bulunan imam hatip okulu öğrencilerimize ulaşarak ihtiyaçlarını tespit edip yerel imkânlarla ihtiyaçların karşılanmasına destek oldu.

Aylık eylem planları ile merkezi izleme ve değerlendirmesi yapılan, ***"Eğitimde Tek Yürek"*** Programı'nın 2023-2024 Eğitim Öğretim Yılında da sürdürülmesi planlanmaktadır.

# Yükseköğretim Kurumları Sınavı (YKS) Kampı

**Öğrencilere Sınava Hazırlık Sürecinde Destek Olmak Amacıyla Düzenlenen YKS Kampı 1 Haziran'a Kadar Devam Etti**

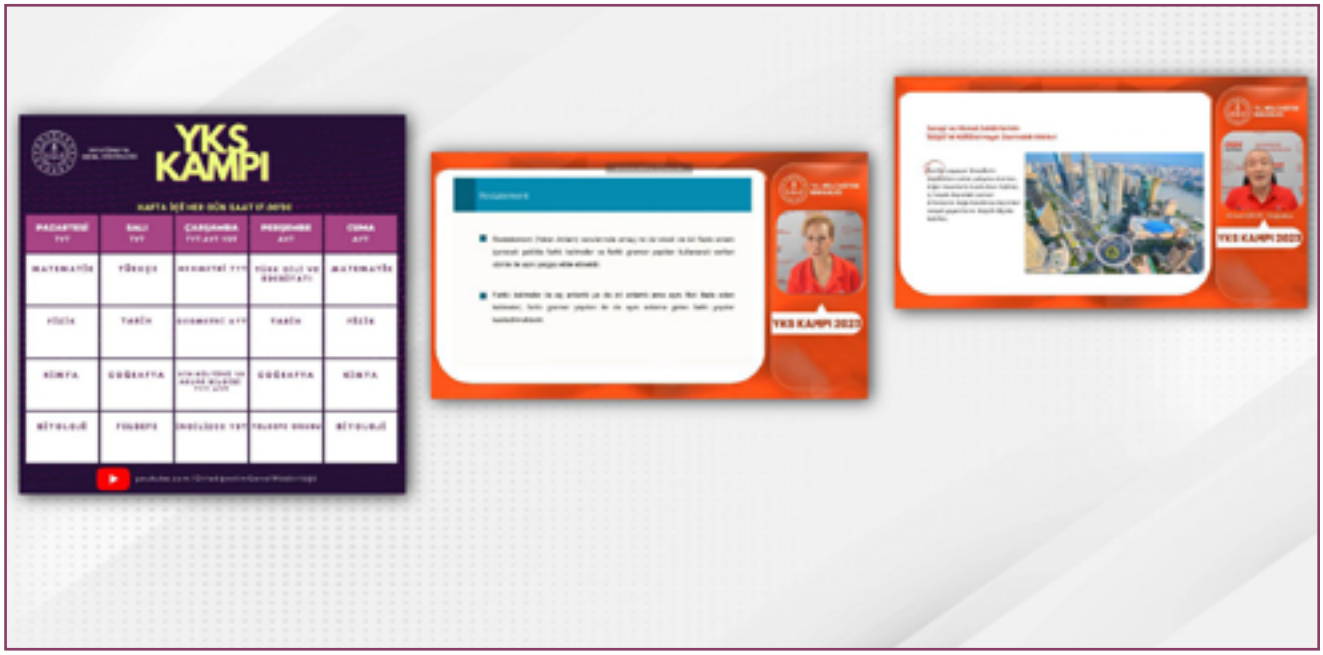


Öğrencilere yönelik düzenlenen Yükseköğretim Kurumları Sınavı (YKS) Kampı 10 ders için hazırlanan soru çözüm videolarıyla 1 Haziran tarihine kadar devam etti.

YKS Kampı, öğrencilere sınava hazırlık sürecinde destek olmak amacıyla düzenlendi. Kamp kapsamında yayımlanan videolar, öğrencilerin TYT ve AYT sınavlarındaki başarılarını artırmayı hedefledi. Bakanlık, YKS Kampı'nın devam ettiği süre boyunca öğrencilere her hafta yeni videolar sundu. Bu videolar, öğrencilere sınavda karşılaşabilecekleri sorulara yönelik pratik çözüm yöntemleri sundu.

Yayımlanan videolar arasında Matematik, Fizik, Kimya, Biyoloji, Türk Dili ve Edebiyatı, Tarih, Coğrafya, Felsefe, Din Kültürü ve Ahlak Bilgisi ile Yabancı Dil derslerine yönelik soru çözüm videoları bulunuyor. YKS Kampı, sınavlara hazırlanan öğrenciler için önemli bir kaynak olarak görülüyor. Öğrenciler, Millî Eğitim Bakanlığı tarafından sunulan bu desteklerden yararlanarak sınavlara daha iyi hazırlanıyor ve başarılarına katkı sağlıyorlar.

Millî Eğitim Bakanı Mahmut Özer, konuya ilişkin yaptığı açıklamada, 12. sınıf öğrencileri ile mezunların sınavlara hazırlanmalarını kolaylaştırmak için YKS kampı başlattıklarını belirtti. Yayımlanan 80 soru çözüm videosunun öğrencilerin konu ve kazanım eksikliklerini tamamlayabilmelerine yardımcı olacağını ifade eden Özer, sınava hazırlanan öğrencilerin yanı sıra deprem bölgesindeki öğrencilerin de bu kamptan faydalanabileceğini söyledi. Bakan Özer, öğrencilerin herhangi bir yer ve zamana bağlı kalmadan videoları istedikleri zaman izleyebileceklerini belirtti.

Millî Eğitim Bakanlığından yapılan açıklamayla YKS Kampı'nın 1 Haziran'a kadar devam edeceği ve 12. sınıf öğrencileri ile mezunların konu ve kazanım eksikliklerini tamamlamalarına yardımcı olacağı belirtildi. Kamp içeriğinde Türk dili ve edebiyatı, tarih, coğrafya, felsefe grubu, din kültürü ve ahlak bilgisi, matematik, fizik, kimya, biyoloji ve İngilizce derslerine ilişkin konu analizleri ve soru çözümleri yer alıyor. Kamp içindeki sorularla ilgili anlamadıkları bölümler olan öğrenciler, videonun altındaki yorumlar bölümünden öğretmenlere sorularını yöneltebiliyorlar. Kampın 4 Haziran tarihi itibarıyla yaklaşık 230 bin aday tarafından izlendiği belirtildi.

# “Eğitimde Tek Yürek” Programı

## Anadolu İmam Hatip Liseleri ve İmam Hatip Ortaokullarında “Eğitimde Tek Yürek” Programı Devam Etti

Ülkemizde 6 Şubat 2023 tarihinde Kahramanmaraş merkezli olmak üzere meydana gelen depremlerde Adıyaman, Adana, Diyarbakır, Gaziantep, Hatay, Kahramanmaraş, Kilis, Malatya, Osmaniye, Elazığ ve Şanlıurfa illerimizde birinci derecede tahribatlar olmuş, bölgede büyük can kayıpları, yaralanmalar ve maddi hasarlar oluşmuştur. Genel Müdürlüğümüzce kardeşlik hukukumuzun gereğini yerine getirmek amacıyla “Eğitimde Tek Yürek Programı” hazırlandı.

Din Öğretimi Genel Müdürlüğümüz yaşanan asrın felaketinin yaralarını hep birlikte sarmak, okullarımıza, öğretmenlerimize, öğrencilerimize ve velilerimize ulaşmak amacıyla “Eğitimde Tek Yürek Programı” ile ülkemizde yer alan 70 ilimizle deprem bölgesinde yer alan 11 ilimizin Anadolu imam hatip liseleri ve imam hatip ortaokulları eşleştirilerek ortak çalışma yürüttü. Programla deprem bölgesinden 932 okulun, diğer illerdeki gönüllü okullar arasından okul türü ve program uygunluğu esas alınarak eşleştirmesi yapıldı.

Bu kapsamda;

1. Deprem bölgesindeki illerimizde bulunan imam hatip okullarının okul yöneticileri bireysel olarak aranarak durum tespiti ve ihtiyaç analizi yapıldı.
2. Deprem bölgesinde yer alan illerin ihtiyaç ve hasar durumu gözetilerek öncelik sırasına göre 70 il ile dağıtım planlaması yapıldı.
3. Ülkemizin 70 ilinde yer alan Anadolu imam hatip liseleri ve imam hatip ortaokulları ile deprem bölgesinde yer alan 11 ilin Anadolu imam hatip liseleri ve imam hatip ortaokulları arası program dâhilinde ortak çalışma yapması hedeflendi.
4. 70 ilimizin şube müdürlerine program bilgilendirmesi yapıldı.
5. İlgili şube müdürleri tarafından her il ve ilçede plan dâhilindeki programa katılacak okul isimleri belirlendi.
6. Depremden etkilenen illerin şube müdürlerine program bilgilendirmesi yapıldı.
7. Depremden etkilenen illerin okul bazında kendi ihtiyaç analizleri, 932 okulun idarecileri telefonla aranarak tespit edildi.

Program ilk etapta 2022-2023 Eğitim ve Öğretim Yılı Mart, Nisan, Mayıs ve Haziran aylarını kapsayacak şekilde dört (4) ay üzerinden planlandı. Programın 2023-2024 Eğitim ve Öğretim Yılında da revize edilerek devamı sağlanacaktır.

# Hoş Geldin Şehr-i Ramazan

## Din Öğretimi Genel Müdürlüğümüz 2023 Ramazan Ayı Etkinlik ve Programları

23 Mart 2023 tarihinde yayımlanan resmî yazı ile Din Öğretimi Genel Müdürlüğümüz, öğrencilerin millî, manevi, ahlaki, insani ve kültürel değerleri benimsemelerini sağlamak amaçlı faaliyet, etkinlik ve programlar icra etmeye devam etti. Ramazan ayı boyunca imam hatip okullarında millî birlik ve bütünlüğümüzün güçlendirilmesinde ve kültürel zenginliğimizin artırılmasında hayati öneme sahip eğitim öğretim faaliyetleri Genel Müdürlüğümüzce planlandı.

Deprem felaketinin yol açtığı tahribatın giderilmesi ve acıların paylaşılması hususunda da eğitim kurumlarımıza önemli görevler düştüğü gerçeğinden hareketle Genel Müdürlüğümüz tarafından hazırlanan "Ramazan Bereketi", "Vakt-i Şâdi Ramazan Kitabı" ve "Ramazan Günlükleri" gibi etkinlikler öğrencilerin millî ve manevi değerleri özümsemesi amacıyla hayata geçirildi.

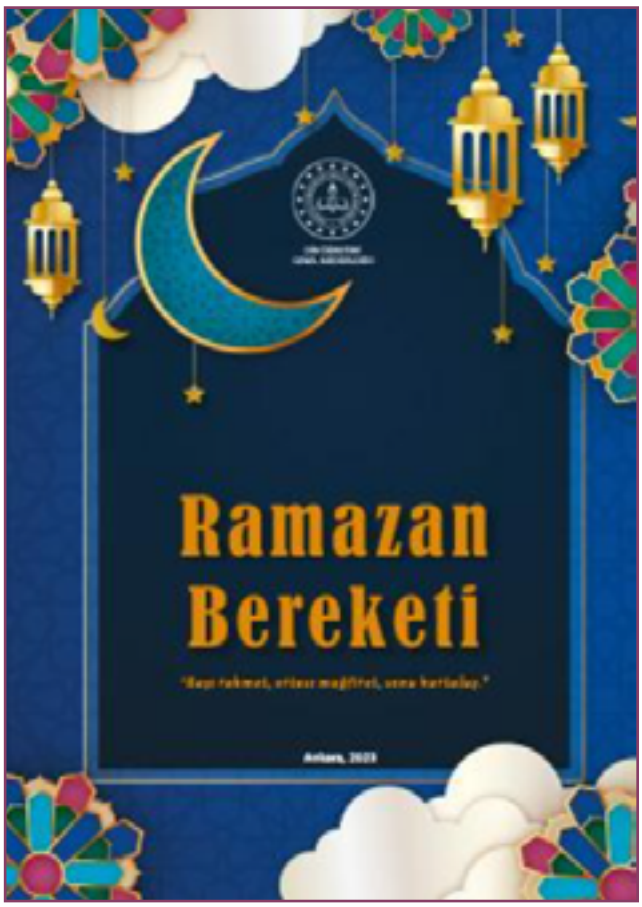


İmam hatip okullarımızda ramazan kültürünü yaşatmaya ve deprem felaketinin acılarını paylaşmaya yönelik hazırlanan faaliyet ve içerikler imam hatip okullarına duyurularak gerekli çalışmaların yürütülmesi çağrısında bulunuldu.

Ramazan ayı ile birlikte Din Öğretimi Genel Müdürlüğümüz tarafından yayınlanan resmî yazıda, öğrencilerin millî, manevi, ahlaki, insani ve kültürel değerleri benimsemelerini sağlamak amacıyla ramazan ayı boyunca çeşitli etkin-

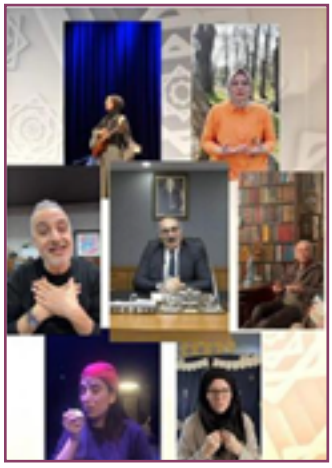

likler yapılması çağrısı yapıldı.

Bu etkinlikler arasında, deprem bölgesindeki okullara yönelik hazırlanan faaliyetler ve Din Öğretimi Genel Müdürlüğümüz tarafından başlatılan "Eğitimde Tek Yürek Programı" yer aldı. Din Öğretimi Genel Müdürlüğümüz tarafından hazırlanan Ramazan Bereketi, Vakt-i Şâdi Ramazan Kitabı, Ramazan Hatıraları, Ramazan Günlükleri ve Bir Ayet, Bir Hadis kaynaklarına erişebilmek için TIKLAYINIZ.

Bu faaliyetler, okullarımızda gönüllülük çerçevesinde gerçekleştirilecek ve öğrencilerin paylaşma, yardımlaşma, sorumluluk ve kardeşlik gibi millî ve manevi değerleri benimsemelerine katkı sağlayacaktır. Millî birlik ve bütünlüğümüzün güçlendirilmesi, toplumsal dayanışmanın artırılması ve kültürel zenginliğin sağlanması için eğitim öğretim faaliyetlerinin hayati bir rolü olduğu unutulmamalıdır.

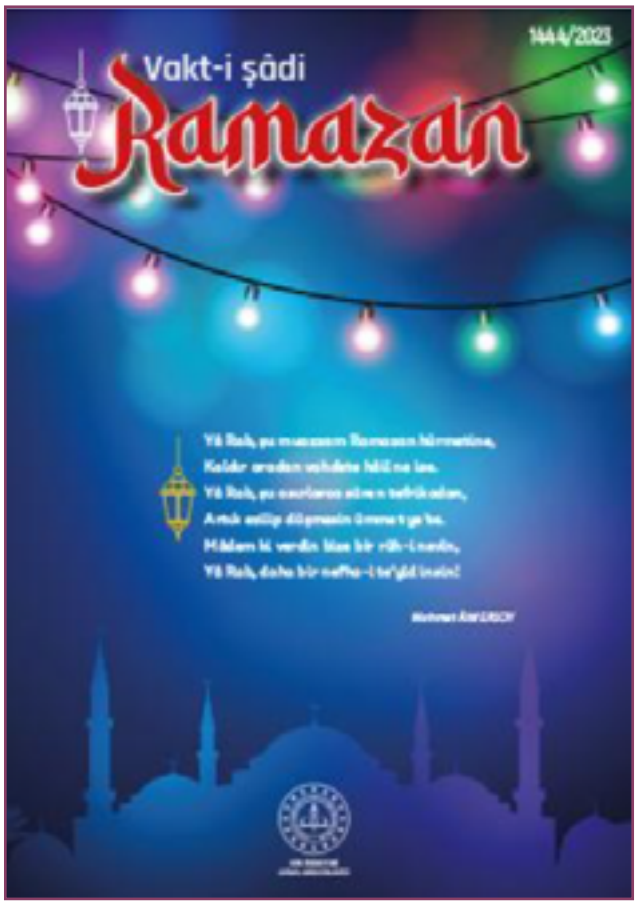


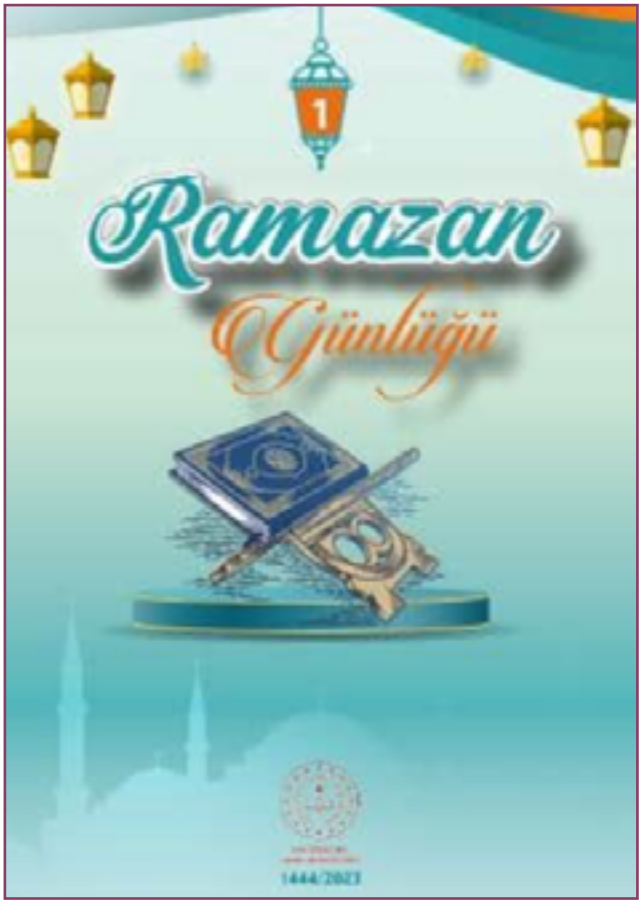


**Anadolu İmam Hatip Liseleri ve İmam Hatip Ortaokulları 40 Naat Kitaplarında 79 Şairden 80 Eser**

İmam hatip ortaokulları için hazırlanan 40 Naat adlı ilk çalışmada 13. yüzyıldan günümüze dek yazılan şiirlere yer verildi. Çalışmada şiirler, şairlerin doğum tarihlerine göre sıralandı. 40 Naat İmam Hatip Ortaokulu, Yunus Emre'nin naatiyle başlıyor. Anadolu imam hatip liseleri için hazırlanan 40 Naat adlı ikinci çalışmada ise 11. yüzyıldan günümüze dek olan şiirlere yer verildi. Çalışmada şiirler, şairlerin doğum tarihlerine göre sıralandı. 40 Naat Anadolu İmam Hatip Liseleri, Yusuf Has Hacib'in naatiyle başlıyor. Bu iki çalışmada, 78 şairin birer naatine, Yunus Emre'nin ise 2 adet naatine yer verildi."

Genel Müdürlüğümüz tarafından hazırlanan naat eserlerine aşağıdaki görsellere tıklayarak erişim sağlanabilmektedir.

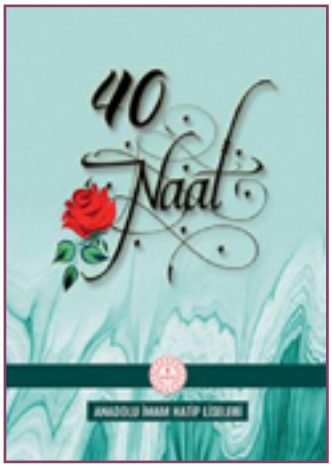

# Vakti Kuşanmak

## Ankara İmam Hatip Okulları "Vakti Kuşanmak" Etkinlikleri Kapsamında İyi Örnek Paylaşımlarının Yapıldığı "Vakti Kuşanmak Ramazan Buluşmaları" Programında Buluştu

Genel Müdürlüğümüze bağlı Anadolu imam hatip liseleri ve imam hatip ortaokullarında; imam hatip lisesi meslek dersleri, din kültürü ve ahlak bilgisi dersi ile din, ahlak ve değerler alanındaki seçmeli derslerin öğretimini desteklemek, öğrencilerimizin dinî, manevi, ahlaki ve insani gelişimlerine katkıda bulunmak amacıyla sosyal, kültürel etkinlik içerikleriyle öğrencilerimizin çok yönlü gelişimine destek olmak üzere Genel Müdürlüğümüzün koordinasyonunda "Vakti Kuşanmak" etkinlikleri düzenlenmektedir.

Anadolu imam hatip liseleri ve imam hatip ortaokullarında gönüllü öğrenci ve öğretmenlerin katılımıyla oluşturulacak gruplarla namaz konusuna yönelik bakış açısını zenginleştirecek, namazın bireysel, sosyal ve toplumsal yönlerinin fark etmesini ve manevi huzuru tecrübe etmesini sağlayacak farklı etkinlik örneklerine yer verilen programa katılım gönüllülük esasına göre gerçekleştirilmektedir.

Genel Müdürümüz Mehmet Nezir Gül, Genel Müdürlüğümüz Daire Başkanı İhsan Erkul, Ankara İl Millî Eğitim Şube Müdürü Selman Ekici'nin ve "Vakti Kuşanmak" etkinliklerinde Ankara ilinde görevli 140 öğretmenin katılımıyla Ankara ili tüm Anadolu imam hatip liseleri ve imam hatip ortaokullarındaki söz konusu "Vakti Kuşanmak" uygulamalarını değerlendirmek ve iyi örnekleri paylaşmak üzere, 5 Nisan 2023 Çarşamba günü, Yenimahalle Şehit Cengiz Polat Anadolu İmam Hatip Lisesinde, "Vakti Kuşanmak Ramazan Buluşmaları" programı gerçekleştirildi.

"Vakti Kuşanmak Ramazan Buluşmaları" programında katılımcılara hitap eden genel Müdürümüz Mehmet Nezir Gül konuşmalarında; "Vakti Kuşanmak etkinlikleri ile gönüllülük esasına dayanarak daha fazla gencimizi secde ile buluşturmak ve namaz bilincini oluşturmayı hedeflemekteyiz. Namaz sadece secdeye gitmek değil, iyi bir Müslüman olarak çevremizdekilere örnek olmaktır." ifadelerine yer verdi.

Ayrıca Genel Müdürlüğümüz Daire Başkanı İhsan Erkul ve Ankara İl Millî Eğitim Şube Müdürü Selman Ekici de birer konuşma ile katılımcılara hitap etti.

Vakti Kuşanmak Ramazan Buluşmaları programında Ankara ili okullarımızdan Demetevler Kız Anadolu İmam Hatip Lisesi, Yenimahalle Şehit Demet Sezen Kız Anadolu İmam Hatip Lisesi, Keçiören Anadolu İmam Hatip Lisesi, Sincan Erkan-Volkan Yiğit Anadolu İmam Hatip Lisesi, Sincan Ali Semerkandi İmam Hatip Ortaokulu ve Pursaklar Cahit Zarifoğlu İmam Hatip Ortaokulu okullarında yapılan örnek uygulamalar hakkında katılımcıları bilgilendirdi. Katılımcıların da yer yer söz aldığı ve etkinliklerin paylaşıldığı program sunular sonrası bilgi paylaşımı ile tamamlandı.

"Vakti Kuşanmak" çalışmamızın usûl ve uygulama esaslarına ulaşmak için TIKLAYINIZ.

# İngilizce Öğretiminde Ölçme ve Değerlendirme; Öğrenme Biçimleri ve Olumlu Geri Bildirim Semineri

**Genel Müdürlüğümüze bağlı okul ve kurumlarda görev yapan İngilizce öğretmenlerine yönelik "İngilizce Öğretiminde Ölçme ve Değerlendirme; Öğrenme Biçimleri ve Olumlu Geri Bildirim" Semineri Çevrim İçi Olarak Gerçekleştirildi**

Din Öğretimi Genel Müdürlüğümüze bağlı okul ve kurumlarda görev yapan İngilizce öğretmenlerinin dil öğretiminde ölçme ve değerlendirme konusundaki bilgi ve becerilerini artırmak amacıyla 6 Nisan 2023 tarihinde çevrim içi seminer düzenlendi.

Öğretmen Yetiştirme ve Geliştirme Genel Müdürlüğü iş birliği ile gerçekleşen seminerde İstanbul Üniversitesi, Hasan Ali Yücel Eğitim Fakültesi, Yabancı Diller Eğitimi Bölümü öğretim görevlisi Doç. Dr. Tuncer Can, yabancı dil eğitiminde ölçme ve değerlendirmenin amacından ve öneminden bahsetti. Öğrenme biçimlerine göre ölçme ve değerlendirme türleri hakkında bilgi vererek yabancı dil eğitiminde öğrencilerin hazır bulunuşluk düzeyleri dikkate alınarak nitelikli ölçme değerlendirme yapılması gerektiğini ifade etti. Doç. Dr. Tuncer Can, ölçme ve değerlendirme sonucunda öğrencilere verilen geri bildirimlerin öğrenme sürecinde önemli bir rolü olduğunu belirterek nesnel bir değerlendirmenin öğrenci gelişimi açısından oldukça önemli bir kazanım olduğunu ifade etti.

Doç. Dr. Tuncer Can, İngilizce öğretiminde olumlu geri bildirim vermenin öğrenci açısından motivasyonu olumlu etkileyebileceği gibi nesnel olmayan değerlendirmelerin öğrencilerin dilsel gelişimlerinde olumsuz etkilerinin görülebileceğini ifade etti. Yapıcı geri bildirim vermede kullanılan teknikler hakkında katılımcılara örnekler üzerinden bilgiler verdi.

dört saat süren ve İngilizce olarak gerçekleştirilen eğitimin ikinci yarısında ise öğretme ve öğrenme sürecinde bilgi ve iletişim teknolojilerinin etkin olarak kullanılması gerektiğini söyleyen Doç. Dr. Tuncer Can, dil becerisine yönelik değerlendirmelerin farklı şekillerde yapılabileceğini örneklerle anlattı. Portfolyo, standartlaştırılmış testler, sözlü performans, bireysel ve grup çalışmalarından örnek vererek İngilizce öğretiminde iyi bir ölçme aracında olması gereken özellikleri açıkladı.

Anadolu imam hatip lisesi ve imam hatip ortaokullarında görev yapan İngilizce öğretmenlerimizin katılımıyla gerçekleşen seminerde Yoğunlaştırılmış Yabancı Dil Koordinatörü Aysun Mete eğitim yöneticisi olarak görev aldı. Seminer sonunda katılımcı öğretmenlere e-sertifika verildi.

# Ramazan Bayramı

## Genel Müdürümüz Mehmet Nezir Gül Bayram Sonrası İlk Mesai Günü Genel Müdürlüğümüz Daire Başkanları ve Personeliyle Makamında Bayramlaştı

Genel Müdürümüz Mehmet Nezir Gül; Daire Başkanlarımız Uğur Tecir, Abdülhalik Baş, İhsan Erkul, Mustafa Yıldız ve Yusuf Akbaş ile Genel Müdürlük personelinin bayramını kutladı.

Rahmet, bereket ve merhamet ayı olan Ramazan-ı Şerif'in ardından bir Ramazan Bayramı'nı daha yaşamanın mutluluğu ve huzuru içinde olduklarını belirten Gül; bu bayramın personelimiz, ailemiz, milletimiz, Ümmet-i Muhammed ve tüm insanlık için hayır, saadet ve barış getirmesi temennisinde bulundu.

Mübarek Ramazan ayında, depremi yaşayan kardeşlerimizin acısını hafifletmek için pek çok etkinlik ve çalışma yaptıklarını belirten Gül; bu çalışmalarda emeği geçen herkese teşekkür ederken, bunların Allah katında kabulünü temenni ettiğini ifade etti.

İnsanların birbirini anlaması ve var olan kalp kırgınlıklarının giderilmesi için bayram günlerinin çok önemli olduğuna değinen Gül; "Cenab-ı Allah bizi nice böyle bayramlara kavuştursun. Nice güzel günlerde sırt sırta, omuz omuza bu güzellikleri icra etmek için bize güç versin. Allah'ın rahmeti, bereketi ve selamı üzerinize olsun." dedi.

### Genel Müdürümüz Mehmet Nezir Gül'ün Ramazan Bayramı Mesajı

# Devlet Teşvikleri Tanıtım Günleri

**Genel Müdürlüğümüz "Eğitimde Tek Yürek" Programıyla Eskişehir'de Düzenlenen "Devlet Teşvikleri Tanıtım Günleri"nde Yerini Aldı**

Millet ve devlet arasındaki iletişimi güçlendirmek ve gençlere devlet tarafından sunulan kamu hizmetlerini anlatmak amacıyla düzenlenen Devlet Teşvikleri Tanıtım Günleri'nin 15'incisi 13-14 Nisan'da Eskişehir Vilayet Meydanı'nda yapıldı. Eskişehir'de düzenlenen "Devlet Teşvikleri Tanıtım Günleri" nde Genel Müdürlüğümüz ve imam hatip okulları standına katılımcılar tarafından yoğun ilgi gösterildi.

Millet ve Devlet arasındaki iletişimi güçlendirmek ve gençlerimize Devletimiz tarafından sunulan kamu hizmetlerini anlatmak amacıyla 2021 yılında başlatılan ve 13 şehirde gerçekleştirilen "Devlet Teşvikleri Tanıtım Günleri" fuarlarının ülkemizde yaşanan deprem felaketleri nedeniyle; kamu kurumlarımızın bu süreçte yürüttüğü faaliyetlerinin tanıtımını da içerecek şekilde, Cumhurbaşkanlığı İletişim Başkanlığı koordinesinde, 13 Bakanlığa bağlı, ilgili ve ilişkili kurum/kuruluşları, Cumhurbaşkanlığına bağlı kurum/kuruluşlar ile Cumhurbaşkanlığı ofislerinin de yer aldığı 40'ın üzerinde kurum ve kuruluşun katılımıyla 13-14 Nisan tarihinde Eskişehir Vilayet Meydanı'nda gerçekleştirildi.

Eskişehir ilinde 13-14 Nisan düzenlenen etkinlik günlerinde, İletişim Başkanlığı koordinasyonunda, kariyerini planlamak veya girişimci olmak isteyen gençlerle, destek, hibe, burs sağlayabilecek kamu kurum ve kuruluşlarının temsilcileri bir araya getirildi.

İki yıl önce başlatılan ve 14 şehirde yapılan Devlet Teşvikleri Tanıtım Günleri'nde, bakanlıkların, bakanlıklara bağlı, ilgili veya ilişkili kurum ve kuruluşların, Cumhurbaşkanlığına bağlı başkanlıklar, ofisler ile kuruluşların arasında bulunduğu 40'ın üzerinde kamu kurum ve kuruluşunun stantları yer aldı.

Din Öğretimi Genel Müdürlüğümüz "Eğitimde Tek Yürek" programı standımız Eskişehir Devlet Teşvikleri Tanıtım Günlerinde yerini aldı. Eskişehir İl Millî Eğitim Müdürü Pervin Töre'ye Uluslararası Cevat Ülger Anadolu İmam Hatip Lisesi öğrencileri deprem bölgesinde yürütülen çalışmalar hakkında bilgi verdi.

"Eskişehir Devlet Teşvikleri Tanıtım Günleri"nde "Eğitimde Tek Yürek" standımızda Hızırbey İmam Hatip Ortaokulu öğrencileri, program kapsamında yapılan çalışmalarını ziyaretçilerle paylaştı.

# Mesleki Yarışmalar

## Genel Müdürlüğümüzce İmam Hatip Ortaokulları ve Anadolu İmam Hatip Liseleri Arasında Düzenlenen Mesleki Yarışmaların İl Finalleri Sonuçlandı

MEB Din Öğretimi Genel Müdürlüğümüz tarafından imam hatip ortaokulları ve Anadolu imam hatip liseleri arasında düzenlenen il finali yarışma sonuçları belli oldu. İl Millî Eğitim Müdürlükleri Din Öğretimi Şube Müdürlüğünce koordine edilen yarışmaların il finalleri tamamlandı.

İl genelinde düzenlenen yarışmalar, Genç Nida Kuran-ı Kerim'i Güzel Okuma ve Hafızlık Yarışması (İHO Kız Öğrenciler), Genç Nida Kuran-ı Kerim'i Güzel Okuma ve Hafızlık Yarışması (AİHL Kız Öğrenciler), Genç Sada Kuran-ı Kerim'i Güzel Okuma Yarışması (İHO Erkek Öğrenciler), Genç Muhafızlar Hafızlık Yarışması (İHO Erkek Öğrenciler), Genç Sada Kuran-ı Kerim'i Güzel Okuma Yarışması (AİHL Erkek Öğrenciler ), Genç Muhafızlar Hafızlık Yarışması (AİHL Erkek Öğrenciler), Genç Hatipler Hutbe Okuma Yarışması (AİHL Erkek Öğrenciler), Genç Bilaller Ezan Okuma Yarışması (AİHL Erkek Öğrenciler) ve Genç Bilaller Ezan Okuma Yarışması (İHO Erkek Öğrenciler) kategorilerinde yapıldı. Düzenlenen yarışmada dereceye girerek finale kalan öğrencilere, protokol üyeleri tarafından hediyeleri ve adlarına düzenlenen başarı belgeleri törenle verildi.

Düzenlenen törenlerde yapılan konuşmalarda, imam hatip okullarında eğitim gören öğrencilerin mesleki yeterlilik sınavlarının her yıl düzenlendiği hatırlatılarak öğrencilerin yarışmalar sayesinde mesleklerinde daha çok başarı elde ettikleri belirtildi.

İmam hatip okulu öğrencileri il yarışmaları finallerine katılan davetlilere yüce kitabımız Kur'an-ı Kerim ile ezan ve hutbe okuyup manevi ziyafette bulundu. Finale kalan öğrenciler ileri tarihlerde yurdun farklı bölgelerinde yapılacak yarışmalarda, illerini ve okullarını temsil edecek.

# Rehberlik ve Psikolojik Danışma Hizmetleri

## MEB, LGS-YKS Sürecindeki Öğrencilerin Kariyer Uyumu ve Olgunluğuna Yönelik Rehberlik ve Psikolojik Danışma Hizmetlerine Başladı

Millî Eğitim Bakanlığı, 8 ve 12. sınıflarda öğrenim gören ve depremden etkilenen öğrencilere LGS ve YKS sürecinde destek olmaya devam ediyor. Bu amaçla, öğrencilerin LGS ve YKS'ye ilişkin kariyer uyumu ve olgunluğuna yönelik rehberlik ve psikolojik danışma hizmetleri uygulama esaslarına bağlı olarak çalışma takvimi başlatıldı.

Kahramanmaraş merkezli depremlerin meydana geldiği ilk günden itibaren bölgedeki öğrencilerin ve vatandaşların her türlü ihtiyaçları için seferber olan Millî Eğitim Bakanlığı, bu çerçevede yürütülen çalışmalardan biri olan psikososyal destek programını tüm imkânlarıyla uygulamaya devam etti.

Birçok ilde hissedilen deprem sonrasında MEB Psikososyal Koordinasyon Birimince merkez teşkilat ile taşra teşkilatı arasında koordinasyonu sağlamak, depremden etkilenen öğrenci, öğretmen ve velilere yönelik gerekli iş ve işlemleri yürütmek amacıyla afet bölgesi iller ve afetten doğrudan etkilenmeyen diğer illere yönelik hazırlanan psikososyal destek eylem planı, programa bağlı bir şekilde aşamalı olarak sürdürüldü.

Bu kapsamda, Bakanlık tarafından 8 ve 12. sınıflarda öğrenim görmekte olan ve depremden etkilenen öğrencilere LGS/YKS sürecinde de destek olmak amacıyla LGS/YKS'ye ilişkin rehberlik ve psikolojik danışma hizmetleri uygulama esaslarına bağlı olarak çalışma takvimi hayata geçirildi.

İlçelerdeki rehber öğretmen/psikolojik danışmanlar, 8 ve 12. sınıflarda öğrenim gören, kariyer uyumu ve olgunluğu konusunda desteklenmeye ihtiyacı olan öğrencileri sınıf rehber öğretmenleriyle iş birliği içinde belirleyerek 8. sınıflar için Kariyer Uyumunu Destekleme Psikoeğitim Programı'nı; 12. sınıflar için Kariyer Gelişimi ve Planlama Psikoeğitim Programı'nı uyguladı.

Kariyer gelişiminde kendini ve seçenekleri tanıma, karar verme becerileri, aile ile kariyer uyumsuzluğu ve hedef-motivasyon eksikliği konularında bireysel olarak kariyer psikolojik danışma hizmetine ihtiyaç duyan ortaokul ve lise öğrencilerine "Okulda Bireysel Kariyer Psikolojik Danışmanlığı El Kitabı"nda yer alan ilgili konulardaki etkinlikler uygulandı.

Depremden doğrudan etkilenmeyen illere deprem bölgesinden nakil yoluyla gelen 8 ve 12. sınıf öğrencileri de sınıf rehberlik hizmetleri ve okul rehberlik ve psikolojik danışma programında yer alan çalışmalardan yararlandı.

Öte yandan, LGS ve YKS tercih dönemlerinde depremden etkilenen öğrencilere sunulacak tercih danışmanlığı hizmetleri de planlanırken bu çalışmalara, hazırlanacak tercih danışmanlığı kılavuzunda yer verildi.

# “İngilizce Öğretiminde İnovatif Düşünme” Semineri Çevrim İçi Olarak Gerçekleştirildi

**Anadolu İmam Hatip Lisesi ve İmam Hatip Ortaokullarında Görev Yapan İngilizce Öğretmenlerinin Katılımıyla “İngilizce Öğretiminde İnovatif Düşünme” Semineri Çevrim İçi Olarak Düzenlendi**

Din Öğretimi Genel Müdürlüğüne bağlı okul ve kurumlarda görev yapan İngilizce öğretmenlerinin dil öğretiminde inovatif düşünme becerilerini geliştirmeye yönelik alan bilgilerini artırmak amacıyla 13 Nisan 2023 tarihinde çevrim içi seminer düzenlendi.

Öğretmen Yetiştirme ve Geliştirme Genel Müdürlüğü iş birliği ile gerçekleştirilen seminerde İstanbul Üniversitesi Cerrahpaşa’dan Doç. Dr. Tuncer Can İngilizce dil eğitiminde inovatif düşünme becerilerinin neler olduğunu açıkladı. Doç. Dr. Tuncer Can, seminerde farklı seviye ve yaşlardaki öğrencilerin inovatif düşünme becerilerini geliştirmeye yönelik yöntem ve teknikler hakkında bilgi verdi. Farklı dil becerilerine, yaş ve sınıf seviyelerine yönelik etkinlik örnekleri gösteren Doç. Dr. Tuncer Can yabancı dil derslerinin inovatif olarak tasarlanmasının öğrencinin ilgi düzeyinin artırılmasında önemli bir rol oynadığını ifade etti.

Doç. Dr. Tuncer Can, dijital dönüşümle beraber yabancı dil alanında çok farklı ders materyallerinin tasarlanarak yabancı dil becerisi ile beraber dijital yetkinlik alanında da öğrencilere katkıda bulunulabileceğini söyledi.

Dört saat süren ve İngilizce olarak gerçekleştirilen eğitimin ikinci yarısında ise Doç. Dr. Tuncer Can, çevrim içi uygulamalı örnekler vererek seminere katılan öğretmenlere alternatif ve inovatif içerikler sundu. Anadolu imam hatip lisesi ve imam hatip ortaokullarında görev yapan İngilizce öğretmenlerimizin katılımıyla gerçekleşen seminerde Yoğunlaştırılmış Yabancı Dil Koordinatörü Aysun Mete eğitim yöneticisi olarak görev aldı. Seminer sonunda katılımcı öğretmenlere e-sertifika verildi.

# Devlet Teşvikleri Tanıtım Günleri

**Genel Müdürlüğümüz Proje ve Programlarıyla İzmir Cumhuriyet Meydanı'nda 27-28 Nisan'da Düzenlenen "Devlet Teşvikleri Tanıtım Günleri"nde Ziyaretçileri Kabul Etti**

Cumhurbaşkanlığı İletişim Başkanlığınca düzenlenen "Devlet Teşvikleri Tanıtım Günleri" İzmir'de 27-28 Nisan'da gerçekleştirildi.

İletişim Başkanlığından yapılan açıklamada, millet ve devlet arasındaki iletişimi güçlendirmek ve gençlere devlet tarafından sunulan kamu hizmetlerini anlatmak amacıyla düzenlenen "Devlet Teşvikleri Tanıtım Günleri" İzmir Cumhuriyet Meydanı'nda yapıldı.

Bakanlıklar, Cumhurbaşkanlığı ofisleri ve Cumhurbaşkanlığına bağlı kuruluşların katılım gösterdiği organizasyonda, kamu kurumlarına ait stantlarda tanıtımlar yapıldı. 27-28 Nisan'da gerçekleştirilen tanıtım günlerinde gençlerin burs, hibe, fon, kredi gibi maddi destekler, ihtiyaç duydukları staj programları, uluslararası alandaki proje destekleri hakkında bilgi sahibi olmaları sağlandı.

27-28 Nisan'da İzmir'de gerçekleştirilen "Devlet Teşvikleri Tanıtım Günleri" Din Öğretimi Genel Müdürlüğü standında; robotik kodlama, insansız su altı aracı, kültür sanat çalışmaları kapsamında ebru, hat, tezhip çalışmaları, başarılı örnekler sergisinde ödül ve teşvik alan okullar, TÜBİTAK projelerinde başarılı olan okulların ürünlerinin sergilendiği afişler ve çalışmalar sergilendi.

Genel Müdürlüğümüz "Eğitimde Tek Yürek" Devlet Teşvikleri Tanıtım Günlerinde düzenlenen panelde yerini alarak ziyaretçiler program kapsamındaki çalışmalar hakkında bilgilendirildi.

Fuarı ziyaret eden İzmir İl Millî Eğitim Müdürü Dr. Murat Mücahit Yentür, İzmir'de Devlet Teşvikleri Tanıtım Günleri'nde ilgi odağı Karşıyaka Şehit Prof. Dr. İlhan Varank Anadolu İmam Hatip Lisesi Musiki Bölümü öğrencilerinin dinletisi sonrası stantları gezdi ve öğrencilerle sohbet etti. Gençlerin her alanda doğru yönlendirilmesinin önemine dikkat çeken Yentür, İzmir İl Millî Eğitim Müdürlüğü olarak gençlere daima destek olacaklarının altını çizdi. Yentür, Genel Müdürlüğümüz "Eğitimde Tek Yürek" standını ziyaret ederek program kapsamında yapılan çalışmalar hakkında bilgi aldı.

# Sınırları Aşan "Çelebi Programı"

## Genel Müdürümüz Mehmet Nezir Gül, "Çelebi Programı" Değerlendirme Toplantısına Katıldı

Genel Müdürümüz Mehmet Nezir Gül, Uluslararası Müslüman Topluluklarla Dayanışma Vakfı (MÜSDAV) Yönetim Kurulu Başkan Vekili Haydar Bekiroğlu, Genel Müdürlüğümüz Daire Başkanı İhsan Erkul, Vakıf Genel Koordinatörü Mehmet Yolcu ve Çelebi Programına dâhil olan 12 okul müdürü ve dil koordinatörlerinin katılımıyla Çelebi Programı değerlendirme toplantısı gerçekleştirildi.

Genel Müdürlüğümüz ve MÜSDAV iş birliğiyle gerçekleştirilen Çelebi Programı Kasım 2020 tarihinden itibaren "Sınırları Aşan Program" sloganı ile Almanca, Farsça, Fransızca, Çince, İspanyolca, Japonca, İtalyanca ve Rusça hazırlık dil sınıfı programı uygulayan Anadolu imam hatip lisesi öğrencilerine yönelik uygulanmaktadır. Program kapsamında öğrencilerimize dokuz ay boyunca burs desteği sağlanmaktadır. Ayrıca öğrenciler burs imkânının yanı sıra alanında uzman konuklar ile buluşmalar, kitap tahlilleri, film tahlilleri, sosyal etkinlikler, tematik buluşmalar, yarışmalar, yazar buluşmaları, çevrimiçi geziler gibi birçok sosyal etkinliğe katılma imkânı bulmaktadır. Çelebi Programında öğrenciler, 15 kişilik gruplar halinde montörler eşliğinde bir araya gelerek sene boyunca ayda iki defa gerçekleştirilen programlarda medeniyet, dil, tarih, coğrafya, kültür ve dil hakkında fikir sahibi olma, analitik düşünme yeteneği, kendini ifade edebilme, bilgi hazinelerini geliştirme gibi çeşitli kazanımlar elde etmekte, eğitim yılı sonunda programa katılan öğrencilerimiz eğitim gördükleri dillerin konuşulduğu ülkelere seyahat etme imkânı bulmaktadır.

Toplantının açılışında Genel Müdürümüz Mehmet Nezir Gül, kültürler arası iş birliğinin önemini vurgulayarak, kendi medeniyet değerlerimizi dünyaya anlatmakta dil öğreniminin önemine değindi. Genel Müdürümüz Gül, Çelebi Programının dünya coğrafyası hakkında kendini yetiştirmiş, uluslararası alanda ülkemizi temsil edecek, topluma faydalı ve nitelikli gençlerin yetişmesine katkı sağlayacağını ifade etti.

MÜSDAV Yönetim Kurulu Başkan Vekili Haydar Bekiroğlu okullarımızda yabancı dil eğitiminin çok güzel yapıldığını, geleceğin liderleri gençlerimizin yetişmesinde vakıf ve STK'lerin desteklemesi gerektiğini söyledi.

Genel Müdürlüğümüz Daire Başkanı İhsan Erkul, Çelebi Programı'nın okullarımızda Almanca, Farsça, Fransızca, Çince, İspanyolca, Japonca, Rusça verilen dil öğretimini pekiştirmenin yanı sıra öğrencilerimize imam hatip şuurunun kazanılması, kardeşlik ve samimiyet bağlarının güçlenmesi ve sosyal, kültürel, akademik anlamda kendini geliştirmiş, aktif bir gençliğin yetişmesine katkı sağladığını ifade etti.

Toplantıda gelişerek devam eden Çelebi Programı'nın hedef, kapsam, yurt içi ve yurt dışı faaliyetleri anlatıldı. 2023'te üçüncü yılına devam eden Çelebi Programı'na sekiz ayrı dilde hazırlık dil sınıfı programı uygulayan on iki okulumuzdan 754 öğrencinin katıldığı ifade edildi. Okul idarecileri ile koordinatörlerinin her kademeden öğrenci ve velilerden gelen memnuniyetleri anlatmalarıyla toplantıya son verildi.

# Tenzile Erdoğan Kız AİHL Öğrencilerinin Genel Müdürlüğümüzü Ziyareti

**Genel Müdürümüz Gül, Ülkemizde Birinci Gelerek Uluslararası Robot Yarışması'na Katılacak Olan Tenzile Erdoğan Kız AİHL Öğrencilerini Kabul Etti**

Genel Müdürümüz Mehmet Nezir Gül, FRC-Uluslararası robot yarışmasında final maçlarını birinci bitirerek Türkiye şampiyonu olan ve Amerika'da düzenlenecek "Dünya Şampiyonası'nda ülkemizi temsil etmeye hak kazanan Tenzile Erdoğan Kız Anadolu İmam Hatip Lisesi robot takımı TECHTOLIA ROBOTICS ekibindeki öğrenci ve öğretmen grubunu 17 Nisan'da makamında kabul etti.

### İmam Hatip Okullarının Başarıları Her Alanda Artıyor

Son zamanlarda öğrencilerimizin sosyal, kültürel, mesleki, sanatsal ve sportif etkinliklerdeki başarılarının yanı sıra LGS, YKS ve PISA başarılarının da arttığını ifade eden Genel Müdürümüz Mehmet Nezir Gül, "Bu artışı öğrencilerimizin üniversite ve lise sınavlarında aldıkları sonuçlarda çok net görüyoruz. Bunların yanında TEKNOFEST ve TÜBİTAK kapsamında yapılan ulusal ve uluslararası yarışmalarda öğrencilerimizin başarıları ve aldıkları ödüller takdire şayan bir şekilde artış gösteriyor. Bizler öğrencilerimize inanıyor ve güveniyoruz. Öğrencilerimizi yarınlara hazırlamak için imkânlar sağlamaya devam edeceğiz." şeklinde konuşarak emeklerinden ve başarılarından dolayı öğrencilere, danışmanlara ve idarecilere teşekkür ederken Amerika'daki dünya şampiyonasında başarılar diledi.

Tenzile Erdoğan Kız Anadolu İmam Hatip Lisesi robot takımı TECHTOLIA ROBOTICS, 24-25-26 Mart 2023 tarihinde Volkswagen Arena'da düzenlenen FRC-Uluslararası robot yarışması final maçlarını birinci bitirerek Türkiye Şampiyonu oldu. Bu başarıyla kız öğrencilerimiz, 19-22 Nisan 2023 tarihinde 33 farklı ülkeden takımın katılımıyla Amerika Houston'da düzenlenecek "Dünya Şampiyonası"nda ülkemizi temsil etmeye hak kazandı.

ABD'de 31 yıldır FIRST Vakfı tarafından, Türkiye'de ise 2018 yılından beri Fikret Yüksel Vakfı tarafından düzenlenen FIRST Robotics Competiton'ın (FRC) ilk ayağı 24 Mart'ta İstanbul'da yapıldı. Türkiye'de 16 ilden 120'nin üzerinde yerli takımın yarıştığı turnuvada Bulgaristan, Çin, Hırvatistan, Hindistan, Kosova, Polonya, Romanya ve Birleşik Krallık'tan öğrenciler de yer aldı. Üç ayaklı yarışmanın ilk ayağının sonucunda Amerika Birleşik Devletleri'ndeki (ABD) Dünya Şampiyonluğu'na katılmaya hak kazanan takımlar belli oldu.

Lise seviyesinde dünyanın en büyük robot yarışması olan FIRST Robotics Competiton'ın (FRC) bu yılki temasında, endüstriyel süreçlerdeki enerji kullanımı öne çıkarıldı. Yarışmada, hem otonom hem de manuel olarak kullanılan robotların sınırlı süreler içerisinde verilen görevleri yapmaları istendi. En fazla puanı almayı başaran sekiz takımın her biri yanına başarılı gördüğü iki takımı daha dâhil ederek kendi ittifaklarını oluşturdu. Finale kalan son iki ittifaktan en fazla puanı toplayan mavi ittifak yarışmanın kazananı oldu. Buna göre kazanan ittifakta yer alan üç farklı takım 19-22 Nisan tarihlerinde Houston'da düzenlenecek Dünya Şampiyonası'nda yarışmaya hak kazandı.

# Uluslararası Anadolu İmam Hatip Liselerimizde Ramazan Ayı

**2023 Yılı Ramazan Sevincini, 93 Ülke Bir ve Beraber Uluslararası AIHL'lerde Yaşadı**

Türk öğrenciler ile birlikte 93 farklı ülkeden öğrencinin eğitim gördüğü uluslararası Anadolu imam hatip liselerinde, Ramazan ayı kapsamındaki çalışma ve etkinlikler; Din Öğretimi Genel Müdürlüğü koordinasyonunda, "30 Gün, 30 Ana Konu, 70'i Aşkın Faaliyet" temasıyla yapıldı.

"30 Gün, 30 Ana Konu, 70'i Aşkın Faaliyet" temasıyla yapılan çalışma ve etkinlikler kapsamında; mukabele-hatim programları, iftar buluşmaları, İslam dünyası / gönül coğrafyasından ramazan esintileri, meal yarışması, hadis etkinlikleri, fotoğraf sergisi, resim yarışması, kısa film, tiyatro çalışması, ramazan günlüğü, Asr-ı Saadet'ten günümüze ramazan hikâyeleri, tarihî ve kültürel mekânlara ziyaret, sabah namazı buluşmaları, sevgi evi ve huzur evi ziyaretleri, sohbet etkinlikleri, yardımlaşma faaliyetleri, veli ziyaretleri ve çeşitli organizasyonlar düzenlendi.

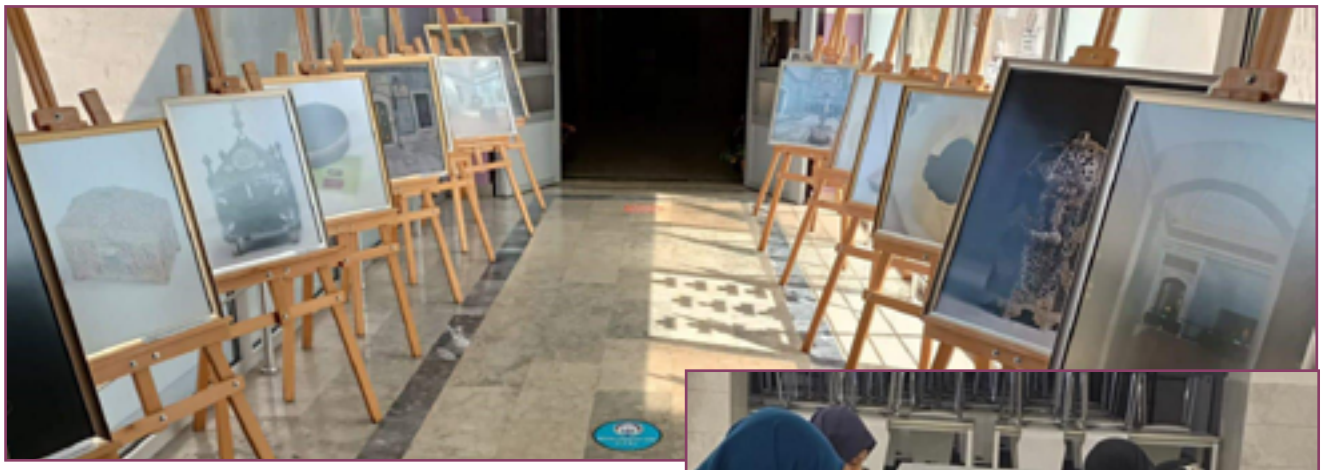

# Hazırlık Sınıfı Programı Uygulayan Anadolu İmam Hatip Liseleri Müdürler Toplantısı

**Genel Müdürümüz Mehmet Nezir Gül'ün Katılımıyla "Hazırlık Sınıfı Programı Uygulayan Anadolu İmam Hatip Liseleri Müdürler Toplantısı" Yapıldı**

Genel Müdürümüz Mehmet Nezir Gül ve Eğitim Ortamlarının ve Öğrenme Süreçlerinin Geliştirilmesi Daire Başkanı İhsan Erkul'un katılımlarıyla Hazırlık Sınıfı Dil Programı Uygulayan Anadolu İmam Hatip Liselerinin müdürleriyle, çevrim içi istişare ve değerlendirme toplantısı 19 Nisan'da yapıldı.

Genel Müdürümüz Mehmet Nezir Gül; inanç, bilgi ve ahlakı karakterinde mecz eden gençlerin yetişmesinde imam hatip okullarına büyük sorumluluk düştüğünü ifade etti. Arapça, İngilizce, Almanca, İspanyolca, Çince, Rusça, Japonca, Fransızca, İtalyanca ve Farsça Hazırlık Sınıfı Dil

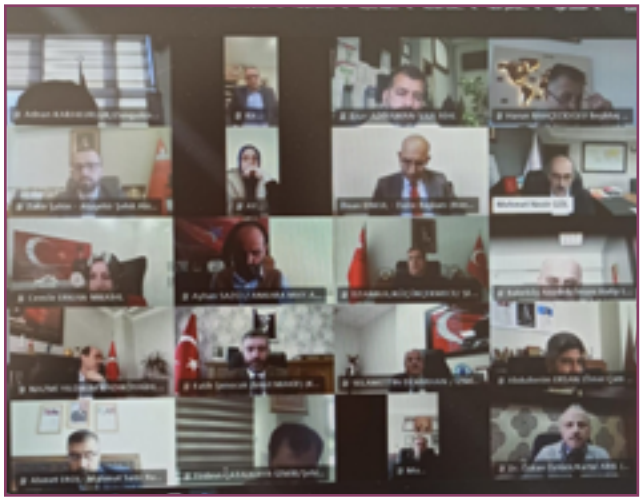

Programı Uygulayan Anadolu İmam Hatip Liselerinde verilen dil eğitiminin ulusal ve uluslararası yarışmalarındaki başarılarının okullarımızda verilen dil eğitiminin kalitesini vurguladığını söyledi.

Eğitim Ortamlarının ve Öğrenme Süreçlerinin Geliştirilmesi Daire Başkanı İhsan Erkul, hızla gelişen ve küreselleşen dünyada yabancı dile duyulan ilginin arttığını ve gençlerin en az iki dil öğrenmeleri gerektiğini anlattı. Yabancı dil eğitiminde imam hatip okullarının markalaştığını ve bu okulların öğrencilerimiz tarafından çok rağbet gördüğünü ifade eden Erkul; Ankara, Adıyaman, Antalya, Balıkesir, Bursa, Hatay, İstanbul,

İzmir, Karaman, Kayseri, Kocaeli, Konya, Mardin, Manisa, Ordu, Rize, Samsun, Trabzon, Van ve Zonguldak illerimizde Hazırlık Dil Sınıfı Programı Uygulayan Anadolu İmam Hatip Liselerinin bulunduğunu söyledi.

Eğitim Ortamlarının ve Öğrenme Süreçlerinin Geliştirilmesi Daire Başkanı Erkul hâlihazırda 17 okulda Arapça, 47 okulda İngilizce, 3 okulda Almanca, 3 okulda Farsça, 2 okulda İspanyolca, 2 okulda Fransızca, 1 okulda Rusça, 1 okulda Japonca, 1 okulda Çince ve 1 okulda İtalyanca hazırlık dil sınıfı programı uygulandığını belirtti.

17 Nisan'da gerçekleştirilen çevrim içi istişare ve değerlendirme toplantısında Hazırlık Sınıfı Dil Programı Uygulayan Anadolu İmam Hatip Liselerinin 2023 yılı Mayıs ve Haziran aylarında yapacakları faaliyetler de konuşuldu.

# Devlet Teşvikleri Tanıtım Günleri

**Genel Müdürlüğümüz "Eğitimde Tek Yürek" Programıyla Ankara ATO Congresium'da Düzenlenen "Devlet Teşvikleri Tanıtım Günleri"nde Yerini Aldı**

Millet ve devlet arasındaki iletişimi güçlendirmek ve gençlere devlet tarafından sunulan kamu hizmetlerini anlatmak amacıyla düzenlenen Devlet Teşvikleri Tanıtım Günleri'nin 14'üncüsü 6-7 Nisan'da Ankara'da yapıldı. 6-7 Nisan'da Ankara'da Düzenlenen "Devlet Teşvikleri Tanıtım Günleri" nde Genel Müdürlüğümüz ve imam hatip okulları standına katılımcıların yoğun ilgi gösterdiği gözlendi.

Millet ve Devlet arasındaki iletişimi güçlendirmek ve gençlerimize devletimiz tarafından sunulan kamu hizmetlerini anlatmak amacıyla 2021 yılında başlatılan ve 13 şehirde gerçekleştirilen "Devlet Teşvikleri Tanıtım Günleri" fuarlarının ülkemizde yaşanan deprem felaketleri nedeniyle; kamu kurumlarımızın bu süreçte yürüttüğü faaliyetlerinin tanıtımını da içerecek şekilde, Cumhurbaşkanlığı İletişim Başkanlığı koordinesinde, 13 Bakanlığa bağlı ilgili ve ilişkili kurum/kuruluşları, Cumhurbaşkanlığına bağlı kurum/kuruluşlar ile Cumhurbaşkanlığı ofislerinin de yer aldığı 40'ın üzerinde kurum ve kuruluşun katılımıyla 6-7 Nisan etkinlik günleri olacak şekilde, Ankara "ATO Congresiumda" planlandı.

ATO Congresium'da 6-7 Nisan düzenlenen etkinlik günlerinde, İletişim Başkanlığı koordinasyonunda, kariyerini planlamak veya girişimci olmak isteyen gençlerle, destek, hibe, burs sağlayabilecek kamu kurum ve kuruluşlarının temsilcileri bir araya getirildi.

Kurumların gençlere sundukları proje desteği, hibe, burs, teşvik, fon, eğitim desteği ve diğer girişimcilik faaliyetlerinin tanıtılmasına imkân sağlayacak söz konusu etkinlikte, ayrıca 6 Şubat'ta meydana gelen Kahramanmaraş merkezli depremlerin etkilerini azaltmak için yürütülen faaliyetler de anlatıldı. Fuar alanında afet yönetimi hakkında bilgiler verilerek afetle ilgili çalışma ve projeler de tanıtıldı. AFAD Deprem ve Risk Azaltma Genel Müdürü Prof. Dr. Orhan Tatar ve Afet Araştırmaları Merkezi Müdürü Prof. Dr. Kürşat Esat Alyamaç'ın katılımıyla afet sürecinde yapılanların anlatıldığı panel düzenlendi.

ATO Congresium'da 7 Nisan tarihinde düzenlenen etkinlikte Millî Eğitim Bakanlığımız afet ve acil durumlarda yürüttüğü çalışmalar ve sunulan hizmetler hakkında bilgilendirmede bulundu. "Eğitimde Tek Yürek" Devlet Teşvikleri Tanıtım Günlerinde düzenlenen panelde yerini alarak kamuoyunu program kapsamındaki çalışmalar hakkında bilgilendirdi. Diyanet İşleri Başkan Yardımcısı Burhan İşliyen, "Eğitimde Tek Yürek" tanıtım standını ATO Congresium'da ziyaret ederek program hakkında bilgi aldı.

Kamu kurumlarının mobil hizmet araç ve tırlarının sergilendiği etkinlikte, gençlerin deprem simülasyon aracına büyük ilgi gösterdiği görüldü.

Genel Müdürümüz Mehmet Nezir Gül, "Devlet Teşvikleri Tanıtım Günleri"nin 2. gününde standımızı ziyaret ederek gençlere yönelik proje destekleri, hibeler ve teşvikler ile özgün proje ve çalışmaları yerinde inceledi, başarılar diledi. Standı ziyaret eden Genel Müdürümüz Mehmet Nezir Gül çalışmalar hakkında bilgi alırken yaşadığımız depremin acılarını bir nebze olsun dindirebilmek üzere hayata geçirdiğimiz "Eğitimde Tek Yürek" projesi ile yakından alakadar oldu. Bu zamana kadar yapılanlar ve bundan sonra yapılacaklar için projeye katkısı olan herkese minnettar olduğunu belirten Gül, bu etkinlik için de emeği geçen herkese teşekkür etti.

Genel Müdürlüğümüze bağlı Prof. Dr. Necmettin Erbakan AİHL, Nurten Uşan AİHL, İMKB Alpaslan İmam Hatip Ortaokulu öğrenci ve öğretmenleri; Erdem Projesi, Başarılı Örnekler Sergisi, Hisar Projesi ile TÜBİTAK ve TEKNOFEST kapsamında yürüttükleri örnek çalışmalarını sergilediler.

Cumhurbaşkanlığı İletişim Başkanı Fahrettin Altun, Tarım ve Orman Bakan Yardımcısı Nihat Pakdil, Diyanet İşleri Başkan Yardımcısı Burhan İşliyen, Ankara İl Millî Eğitim Müdürü Harun Fatsa ve çeşitli kurumların temsilcileri de bakanlık standımızı ziyaret ederek proje ve çalışmalarımızla yakından ilgilendiler.

# 40 Ayet 40 Hadis Yarışması

## Anadolu İmam Hatip Liseleri ve İmam Hatip Ortaokulları "40 Ayet 40 Hadis" Yarışması Uygulama Kılavuzu Yayımlandı

Din Öğretimi Genel Müdürlüğümüz öğrencilerimizin; İslam'ın temel kaynakları Kur'an ve sünneti anlamalarını ve yaşamalarını sağlamak, ayetler ve hadisler ışığında onlara; güncel olayları doğru yorumlama becerisi kazandırmak, ahlâkî değerleri ve bu değerlerin oluşmasında Kur'an ve hadislerin rolünü kavratmak ve bu sayede doğru bilgi, doğru inanç, doğru düşünce ve doğru davranış edindirmek amaçlı 40 Ayet 40 Hadis Yarışması düzenledi.

*Anadolu imam hatip liseleri ve imam hatip ortaokulları 40 Ayet 40 Hadis Yarışması*

- Öğrenciler, sınıf seviyelerine göre MEB Din Öğretimi Genel Müdürlüğü tarafından hazırlanan 40 Ayet ve 40 Hadis Etkinlik kitapçıklarından sorumludur.
- 40 Ayet ve 40 Hadis kitapçıkları imkân dâhilinde öğrencilere ulaştırılır.
- 40 Ayet ve 40 Hadis yarışmaları birlikte organize edilebileceği gibi farklı yarışmalar olarak da gerçekleştirilebilir.
- Yarışmalar, okul içinde gerçekleştirilecek olup her sınıf seviyesinden öğrencinin katılımı teşvik edilmelidir.
- Yarışmalara katılımda gönüllülük esastır.
- Öğrenciler, ayet ve hadislerin Arapça metin ve tercümesini ezberler.
- Yarışmaya kendi sınıf seviyesindeki kitapçıktaki hadislerin tamamını ezberleyen ve ilgili meslek dersi öğretmeni tarafından hadis takip cetveli onaylanan öğrenciler katılabilir.
- Yarışmalar okul içinde sözlü bilgi yarışması olarak gerçekleştirilir.

# SADÂ Kültür, Sanat ve Edebiyat Programı

## SADÂ Kültür, Sanat ve Edebiyat Programı'nın Tanıtımı 81 İlde Yapıldı

Din Öğretimi Genel Müdürlüğümüz tarafından hayata geçirilen "SADÂ Kültür, Sanat ve Edebiyat Programı" konulu projenin tanıtımıyla ilgili toplantılar 81 ilde düzenlendi.

Din Öğretimi Genel Müdürlüğümüz, imam hatip okulları öğrenci başarısının artırılmasına yönelik AR-GE çalışmaları kapsamında 2020 yılından itibaren imam hatip okullarındaki eğitim öğretim faaliyetlerini çok yönlü olarak desteklemektedir. Bu bağlamda öğrencilerin kültür, sanat, edebiyat gibi alanlarda araştırma ve çalışmalara ilgilerini artırmak, hayal gücü, üretkenlik, yenilikçilik ve problem çözme gibi 21. yüzyıl becerilerini edinmelerini sağlamak amacıyla SADÂ Kültür, Sanat ve Edebiyat Programı projesi Genel Müdürlüğümüzce başlatıldı.

81 il Millî Eğitim Müdürlüğü Araştırma Geliştirme (AR-GE) birimince düzenlenen toplantılarda projenin tanıtımı yapıldı. İmam hatip liseleri ve imam hatip ortaokullarının idareci ve proje koordinatörlerinin katıldığı toplantılarda katılımcılara AR-GE birim koordinatörleri tarafından, SADÂ Kültür, Sanat ve Edebiyat Programı projesi ile imam hatip liseleri ve imam hatip ortaokullarında edebiyat ve yazarlık, tiyatro, müzik, sinema ve fotoğrafçılık, resim, karikatür ve animasyon alanında proje yapacaklara hibe desteği sağlanacağı açıklandı.

Gerçekleştirilen toplantılarda öğrencilerin kültürel-sanatsal faaliyetlere yönlendirilmesi, bilgi ve becerilerinin artırılması, sanatsal çalışmalar, eserler ve ürünler ortaya koyabilmelerinin hedeflendiği SADÂ Kültür, Sanat ve Edebiyat Programı projesinin detayları hakkında gerekli bilgilendirmelerde bulunuldu.

# İmam Hatip Okulları Yönetici Buluşmaları Ramazan Hasbihâli

**"İmam Hatip Okulları Yönetici Buluşmaları Ramazan Hasbihâli" Programında Ankara'daki İmam Hatip Ortaokulu Yöneticileri Bir Araya Geldi**

Millî Eğitim Bakan Yardımcımız Sayın Osman Sezgin ve Genel Müdürümüz Mehmet Nezir Gül, Ankara Yenimahalle Tevfik İleri Anadolu İmam Hatip Lisesinde düzenlenen "İmam Hatip Okulları Yönetici Buluşmaları Ramazan Hasbihâli" programında Ankara'daki imam hatip ortaokulu yöneticileriyle bir araya geldi.

Din Öğretimi Genel Müdürlüğü ve Ankara İl Millî Eğitim Müdürlüğünün ortaklaşa düzenlediği programa Daire Başkanlarımız Yusuf Akbaş ve Mustafa Yıldız ile Ankara İl Millî Eğitim Müdürü Harun Fatsa, Yenimahalle İlçe Millî Eğitim Müdürü Veli Karakuş ve imam hatip ortaokullarında müdür ve müdür yardımcısı olarak görev yapan yöneticiler katıldı.

Ulus İlk Meclis Anadolu İmam Hatip Lisesi öğrencilerinin ilahi dinletisi ile başlayan program Tevfik İleri Anadolu İman Hatip Lisesi öğrencisinin Kur'an-ı Kerim tilaveti ile devam etti.

### Bütün Medeniyetler, Ahlak ve İman Üzerine Kuruludur

"İmam Hatip Okulları Yönetici Buluşmaları Ramazan Hasbihâli" programına katılan Bakan Yardımcımız Sayın Osman Sezgin konuşmasına, insanların birbirlerine teşekkür edebilmesinin önemine vurgu yaparak başladı, bütün medeniyetlerin ahlak ve iman üzerine kurulu olduğunu belirtti. Sezgin konuşmasının devamında "Kültürler medeniyetlerin hayata yansımasıdır. Dolayısıyla bir medeniyeti alıp başka bir yere taşıyamazsınız, bir kültürü alıp başkasına uygulayamazsınız. Bunlar fevkalade yanlış olur." dedi

### Bizler Hizmet Edilen Değil Hizmet Eden Olmalıyız

Kendini tanıma, kibirli olmama, inanılan ve güvenilen insan olmanın önemini ifade eden Sayın Sezgin, "Bütün yöneticiler olarak mutlaka inanılan ve güvenilen olmak zorundayız. Yöneticilerimiz okulundaki öğretmenin, öğrencinin, velinin ve personelin yegâne sığınağı ve güvenileni olmalı. Herkes derdini ona anlatmalı. Bizler hizmet edilen değil hizmet eden olmalıyız, bunu unutmayın" dedi. İmam hatip öğrencilerinin çok başarılı olduğunu ve istedikleri üniversiteye, istedikleri fakülteye gidebildiklerini hatırlatan Bakan Yardımcımız Sayın Osman Sezgin, imam hatip okulu yöneticilerinin, bu milletin kültürünü iyi bilen ve öğretilerini anlatan insanlar olduğunu ifade ederek "Yaptığınız görev çok önemli ve fedakârlık ister. Öğrencilerimize ufuk ve ideal kazandıracağız. Hep birlikte zoru başaracağız... Verdiğiniz bu mücadeleden dolayı sizlere çok teşekkür ederim." dedi.

### Daha Yapacak Çok İşimiz Var

İmam hatip yöneticilerine seslenen Genel Müdürümüz Mehmet Nezir Gül, "Bulunduğumuz konumun bize yüklediği sorumluluklar ve vazifeler çok önemli. Bu hususta imam hatip nesli için en güzeli, en doğruyu ve en hayırlıyı yapacağınıza olan güvenimiz tam. Büyük bir inanca ve

asil bir millete mensup olmanın vermiş olduğu güvenle ve huzurla daha yapacak çok şeyimiz var ve yapıyoruz." dedi.

### İmam Hatip Ruhu, Misyonu ve Bilincini Sürdürmek Çok Önemli

İmam hatip ortaokullarındaki öğrenci oranının liselere göre daha yüksek olduğunu ifade eden Gül, "Dolayısıyla imam hatip ortaokulları bizim için çok önemli bir temel teşkil ediyor ve bizim bunu artırarak korumamız gerekiyor. İstiyoruz ki öğrenciler imam hatip ruhunu, misyonunu, bilincini korusun ve sürdürsünler. Öğrencilere bu eğitimin verilmesi ve şuurun kazandırılması için imam hatip ortaokulları çok önemli." dedi.

İmam hatip nesli ve camiası var oldukça İslami, ahlaki ve millî değerlerin bu topraklarda daima var olacağını belirten Mehmet Nezir Gül, programa katılan herkese teşekkür ederek konuşmasını sonlandırdı.

Ankara İl Millî Eğitim Müdürü Harun Fatsa, yaptığı konuşmasında imam hatip okulları yöneticilerine, okul yöneticiliği hakkında değerlendirmelerde bulunarak okul ziyaretlerinde gördüğü güzel örnekler vesilesiyle yöneticilere teşekkür etti.

"İmam Hatip Okulları Yönetici Buluşmaları Ramazan Hasbihâli" programı toplu fotoğraf çekimi ile sona erdi.

# Metaverse ve Yapay Zekâ ile Eğitimin Geleceği

**Genel Müdürümüz Mehmet Nezir Gül, "Metaverse ve Yapay Zekâ ile Eğitimin Geleceği" Temalı Konferansa Katıldı**

Rektörlük Konferans Salonu'nda gerçekleştirilen programa; Gaziantep İslam Bilim ve Teknoloji Üniversitesi (GİBTÜ) Rektörü Prof. Dr. Şehmus Demir, Millî Eğitim Bakanlığı (MEB) Din Öğretimi Genel Müdürümüz Mehmet Nezir Gül, Genel Müdürlüğümüz İzleme ve Değerlendirme Başkanı Mustafa Yıldız, Gaziantep İl Millî Eğitim Müdürü Yasin Tepe, Şahinbey İlçe Millî Eğitim Müdürü Erdal Kılınç, davetli konuklar, akademik ve idari personeller ile öğrenciler katıldı.

Gaziantep İslam Bilim ve Teknoloji Üniversitesi tarafından düzenlenen "Metaverse ve Yapay Zekâ ile Eğitimin Geleceği" konulu konferansta; İş Adamı, Araştırmacı, Yazar ve aynı zamanda Türkiye Düşünce Platformu Yönetim Kurulu Başkanı Taşkın Koçak, Metaverse evreninin yakın gelecekte tüm sektörleri etkileyeceğini kaydetti.

Programda Metaverse'nin günümüzün bir gerçeği olduğu, sanal dünyalarda öğrencilerin ve öğretmenlerin gerçek zamanlı olarak etkileşime girebildiği, deneyimsel öğrenme fırsatları sunan eğitim ortamları yarattığı ifade edildi. Öğrencilerin, dünya çapında diğer öğrencilerle ve uzmanlarla iş birliği yaparak gerçek hayatta kullanabilecekleri becerileri geliştiren Metaverse ve yapay zekâ sayesinde, dünya çapında daha fazla öğrenciye yüksek kaliteli eğitim imkânları sunulacağı belirtildi.

Metaverse ve yapay zekânın üniversitelerin geleceği üzerinde de önemli bir etkiye sahip olduğu belirtilerek Metaverse ve yapay zekâ ile üniversitelerin, uzaktan eğitim programlarını daha etkili ve etkileşimli hale getirebileceği ifade edildi.

# İmam Hatip Okulları "Başarılı Örnekler Sergisi"

## İmam Hatip Okulları "Başarılı Örnekler Sergisi" Başvuruları 2 Mayıs - 30 Mayıs 2023 Tarihleri Arasında Yapıldı

Din Öğretimi Genel Müdürlüğümüzce, imam hatip okullarındaki başarılı örneklerin ve model uygulamaların tanıtılması ve yaygınlaştırılması amacıyla başlatılan "Başarılı Örnekler Sergisi" 2 Mayıs'ta başvuruya açıldı.

Din Öğretimi Genel Müdürlüğümüz, millî eğitimin genel amaçları doğrultusunda öğrencilerin millî, manevî ve insani değerlerle kuşanmasını, çağın ve geleceğin becerileriyle donanmasını ve bu donanımı insanlık hayrına sarf edebilen, bilime sevdalı, sanata meraklı, kültüre duyarlı, nitelikli ve ahlaklı bireylerin yetişmesini destekleyen başarılı örneklerin hayata geçirilmesini hedeflemektedir.

Bu bağlamda imam hatip okullarındaki öğrencilerin öğrenmesine ve akademik gelişimine katkı sağlayan, bilimsel faaliyetler ile sistemli bir şekilde ilerlemeyi öğreten, kültür, sanat ve spor faaliyetleriyle öğrencilerin gelişimini destekleyen, eğitim ve öğretimin iyileştirilmesine yönelik değişim ve dönüşüm oluşturan başarılı örneklerin ve model uygulamaların teşvik edilmesi, tanıtılması ve yaygınlaştırılma amacıyla "İmam Hatip Okulları Başarılı Örnekler Sergisi' çalışmalarını yürütmektedir.

Genel Müdürlüğümüz tarafından üçüncüsü gerçekleştirilecek İmam Hatip Okulları Başarılı Örnekler Sergisi'nin ödül töreni; imam hatip okullarının yeniden açılışının yıl dönümü olan 17 Ekim'de Ankara'da yapılması planlanmaktadır. Sergiye, imam hatip ortaokulu ve Anadolu imam hatip liseleri;

*AR-GE ve Proje Uygulamaları,*
*Değerler Eğitimi*
*Kurumsal Kapasite ve Akademik Gelişim*
*Kültür, Sanat ve Spor*

olmak üzere dört tematik alandan başvuru yapabildi.

Sergiye başvurular 2 Mayıs - 30 Mayıs 2023 tarihleri arasında Genel Müdürlük Kalite Takip Sistemi (KTS) Projeler/Başarılı Örnekler Sergisi modülü üzerinden alındı.

# Yönetici Hareketlilik Programı

**"LGS Çalışmaları Yönetici Hareketlilik Programı"**
**Hopa Anadolu İmam Hatip Lisesinde Gerçekleştirildi**

Başarısı ve özgün uygulamalarıyla ön plana çıkan eğitim kurumlarının sahip olduğu tecrübe ve bilginin diğer eğitim kurumları ile paylaşılması amacıyla başlatılan öğretmen ve yönetici hareketlilik programları devam etti. Mesleki gelişimde yeni yaklaşımlar çerçevesinde başlatılan ve pilot uygulaması Nisan 2022'de tamamlanan hareketlilik programı ile eğitim yöneticilerinin mesleki uzmanlık bilgilerinin artırılması, fark yaratan eğitim kurumlarındaki iyi uygulamaların paylaşılması, öğrencilerin öğrenmeye yönelik ihtiyaçları gözetilerek öğretmenler ve yöneticiler arası mesleki gelişim fırsatlarının artırılması hedefleniyor.

Dil Eğitiminde Örnek Uygulama Teknikleri, Örgün Eğitimle Birlikte Hafızlık Uygulaması ile Spor Eğitimi ve Spor Programı Uygulamaları başlıklarında gerçekleştirilen programlarda okullarda yürütülen akademik çalışmalar, sosyal kültürel faaliyetler, sosyal sorumluluk çalışmaları, proje uygulamaları, yabancı dil eğitimleri, kurumsal kapasite geliştirme çalışmaları, eğitim ortamlarının ve öğrenme süreçlerinin iyileştirmesine dönük faaliyetler ile ilgili paylaşımlarda bulunuluyor. Hareketlilik programı ile bir araya gelen eğitim yöneticileri, eğitim süreçlerinin iyileştirilmesi konusunda fikir alışverişinde ve tecrübe paylaşımında bulunma imkânı yakalıyor.

Hopa Anadolu İmam Hatip Lisesi Fen ve Sosyal Bilimler Proje Okulunda 3-5 Mayıs 2023 tarihleri arasında gerçekleştirilen Yönetici Hareketlilik Programı tamamlandı.

Millî Eğitim Bakanlığı Din Öğretimi Genel Müdürlüğümüz tarafından Hopa Anadolu İmam Hatip Lisesi Fen ve Sosyal Bilimler Proje Okulunda gerçekleştirilen ve dört gün boyunca devam eden Yönetici Hareketlilik Programı başarı ile tamamlandı.

Kapanış programına katılan İlçe Millî Eğitim Müdürü Sezai Aydın katılımcılara teşekkür ederek çalışmanın hayırlara vesile olmasını diledi.

# Türkçe Öğretiminde İyi Uygulamalar Konferansı

## Uluslararası Anadolu İmam Hatip Liselerinde Görevli Öğretmenlerimiz "Türkçe Öğretiminde İyi Uygulamalar Konferansı"nda Sunumlarıyla Yer Aldı

Uluslararası Anadolu imam hatip liseleri öğretmenlerimiz "Türkçe Öğretiminde İyi Uygulamalar Konferansı"nda kendi özgün çalışmalarını sundu.

Bakanlığımız bünyesinde görev yapan öğretmenlerimiz tarafından geliştirilmiş Türkçe öğretimine yönelik özgün ve etkili iyi uygulamaların tespit edilmesi, yaygınlaştırılması, güncel, teknolojik ilerlemelere uygun olarak üretilen sınıf içi eğitim içeriklerinin belirlenmesi amacıyla Talim ve Terbiye Kurulu Başkanlığı tarafından düzenlenen "Türkçe Öğretiminde İyi Uygulamalar Konferansı" 2-4 Mayıs 2023'te İstanbul'da düzenlendi.

Ülkemizin birçok yerinde yenilikçi çözümler üreten, Türkçe öğretimini daha iyi bir şekilde icra etmek için gayret gösteren, teknolojik gelişmelere açık öğretmenlerin ve uygulamalarının fark edilmesi hedefiyle gerçekleşen "Türkçe Öğretiminde İyi Uygulamalar Konferansı" içeriğinde

Türkçenin ana dili ve yabancı dil olarak öğretimi ile iki dillilere ve Türk dillilere öğretimi kapsamında İletişimsel Dil Etkinlikleri ve Stratejileri (Alımlama, Üretim, Etkileşim ve Aracılık), Materyal Geliştirme ve Değerlendirme, Ölçme ve Değerlendirme, Dijital Öğrenme ve Teknolojiler ile Öğrenen Özerkliği temaları ele alındı.

### Uluslararası Anadolu İmam Hatip Liselerinden Örnek Sunumlar

"Türkçe Öğretiminde İyi Uygulamalar Konferansı"nda Uluslararası Murat Hüdavendigar Anadolu İmam Hatip Lisesi "Yer-Yön Zarfları ve Konum Bilgisi", Uluslararası Pendik Kız Anadolu İmam Hatip Lisesi "Uluslararası Öğrencilerin Telaffuz Becerilerinin Geliştirilmesi", Uluslararası Ömer Halisdemir Anadolu İmam Hatip Lisesi ise "Dijital Kavram Haritaları" temalarıyla sunum gerçekleştirdi.

## Genel Müdürümüz Gül: Ramazan İklimini Güçlendirecek Çalışmalar Hazırladık

Din Öğretimi Genel Müdürlüğümüz tarafından Ramazan ayının dolu dolu geçirilmesi için hazırlanan "Ramazan Kitabı, Ramazan Bereketi Kitabı, Ramazan Günlükleri, Bir Ayet, Bir Hadis, Ramazan Hatıraları" çalışmaları sosyal medyada yayımlandı.

Genel Müdürümüz Mehmet Nezir Gül; rahmet ve mağfiret ayı Ramazan vesilesiyle öğrenci, öğretmen, veli ve vatandaşlarımıza yönelik hazırladıkları çalışmalar hakkında konuştu.

Yapılan çalışmaları değerlendiren Gül, "Genç Hafızlarla Mukabele", "Ramazan Kitabı", "Ramazan Bereketi Kitabı", "Ramazan Günlükleri", "Bir Ayet, Bir Hadis", "Ramazan Hatıraları" adıyla hazırladıkları çalışmalar ile öğrenci, öğretmen, veli ve vatandaşlarımızın Ramazan ayını bireysel, toplumsal, dinî ve kültürel boyutu ile değerlendirmesine katkı sağlamak amacıyla imkânlar sunduklarını belirterek şöyle konuştu: "Mübarek mevsimler, bizim kendimizi formatlamamız için de bir imkân sunar ve nice güzelliklerle buluşmaya zemin hazırlar. İşte o mübarek mevsimin en gözdesi ramazan ayı geldi. Depremle sarsılan gönüllerle bir tesanüd ayıdır ramazan. Madden ve manen dayanışma, dayanma, yaslanma, kaynaşma, güç ve destek sağlama mevsimi. Bunu hem fert olarak hem de toplum olarak icra etme mevsimi. Teavün ayıdır, karşılıklı dayanışma, birbirine yardım etme, tezâhür; sırt sırta verme, tenâsur; birbiriyle yardımlaşma, teâlüf; kaynaşma, teâhî; kardeşlik bağı oluşturma, tevâsül; birbiriyle ilişki kurma vaktidir."

### "Genç Hafızlarla Mukabele"

Genel Müdürümüz Gül şöyle konuştu: "İmam hatip ortaokulu ve Anadolu imam hatip lisesi hafız öğrencilerimizin tilâvetiyle "Genç Hafızlarla Mukabele" kapsamında ramazan ayında her gün birer cüz ile mukabele okunuyor. İmam hatip okullarındaki program çeşitliliği kapsamında yürüttüğümüz Örgün Eğitimle Birlikte Hafızlık Projemiz kapsamında hem hafızlıklarını yapan hem de okuldaki eğitimlerine devam eden imam hatip ortaokulları ile hafızların eğitim gördüğü Anadolu imam hatip liselerinde öğrenim gören

hafız öğrencilerimiz, ramazan ayında her gün birer cüz ile mukabele okuyor. TRT'nin kendi stüdyolarındaki mukabele çekimleri, Diyanet İşleri Başkanlığı Mushafları İnceleme ve Kıraat Kurulu tarafından da desteklendi. Ankara, Amasya, Bursa, Düzce, Erzurum, Gaziantep, İstanbul, Kayseri, Konya, Sakarya, Samsun, Sivas, Şırnak ve Ordu illerindeki çeşitli imam hatip okullarında öğrenim gören 47 seçkin hafız öğrencinin tilaveti, her gün Genel Müdürlüğümüzün sosyal medya hesaplarında yayımlanıyor."

### "Ramazan Kitabı"

Bu yıl yaşadığımız deprem felaketi nedeniyle ramazan ayının güçlendirdiği birlik, beraberlik ve dayanışma kültüründen yararlanmak ve deprem felaketinin acılarını paylaşmaya yönelik hazırlanan faaliyet ve içeriklerde ramazan dolayısıyla gerçekleştirilecek etkinliklerin yer aldığı Ramazan Kitabı hakkında Genel Müdürümüz Mehmet

Nezir Gül şu değerlendirmelerde bulundu: "Ramazan Kitabı" seçkin yazar kadrosuyla ramazan ayına yönelik pek çok farklı ve zengin içeriği barındıran ve ramazan kültürünün her detayıyla

ele alındığı bir çalışma olarak okuyucunun beğenisine sunuldu. Kitapta pek çok farklı alandan akademisyen ve yazarın oruç ve ramazan konulu yazıları, Ramazan ayının ruhunu özümseten şiirleri, Ramazan ayının tarihî ve kültürel geleneğini yansıtan musiki, huzur dersleri, maniler ve Ramazan ayının en özel kaleme alındığı denemeler "Ramazan Kitabı" nda bir araya getirildi."

Mehmet Nezir Gül, Mustafa Kutlu, Prof. Dr. Hayrettin Karaman, Sezai Karakoç, Prof. Dr. Zeki Bayraktar, Bestami Yazgan, Hüseyin Akın, Prof. Dr. Mehmet Ünal, Doç. Dr. Fatih Kurt, İzani Turan, İbrahim Cücük, Prof. Dr. Asım Yapıcı, Seyit Ahmet Uzun, Prof. Dr. Ömer Kara, Prof. Dr. Bilal Kemikli, Prof. Dr. Âdem Apak, Dr. Hüseyin Hazırlar, Prof. Dr. Ejder Okumuş, Erdal Çakır, Erdoğan Muratoğlu, Prof. Dr. Abdurrahman Candan, Dr. Necdet Subaşı, Prof. Dr. İsmail Sağlam, Doç. Dr. Ömer Menekşe, Dr. Öğretim Üyesi M. Asım Akkuş, Nâbî, Muhammed Veysi Tunç, Nihal Soydaş, Sami Çelik, Betül Didar Akkuş ve Çağrı Gürel'e ait yazılar ile "Maniler ve Ramazan Kültürü", "Latifeler-Hikmetler, Birliği Bozmak", "Latifeler-Hikmetler, Biz İçerideyken Yetişemiyoruz", "Gelenekten Geleceğe Ramazan Lezzetlerimiz, Güllaç ve Pide", "Latifeler-Hikmetler, Tilkiye Verilecek Ceza", "Latifeler-Hikmetler, Oruçluyken Kaç Hamsi Yersin?", "Dünyada Ramazan", "İyilik Takvimi" ve "Ramazan Sözlüğü" bölümleri yer alıyor.

### "Ramazan Bereketi"

Genel Müdürümüz Gül yardımlaşma ve dayanışmanın önemini hissettirecek, okullarımız ve

öğrencilerimiz arası kardeşlik köprüsünü kuracak yeni etkinlik örnekleri ile "Ramazan Bereketi"ni bu yıl da ilgililerin hizmetine sunduklarını belirtti.

### "Ramazan Günlüğü"

Gül sözlerini şöyle sürdürdü: "Ayet ve Hadisler, Sure Tanıtımları, Şehirler ve Mekânlar, Sahabilerin Hayatı, Kültürümüzde Ramazan, Ramazan Sözlüğü, Esma-i Hüsna ve Dua gibi pek çok başlığın yer aldığı "Ramazan Günlüğü" bu yıl da her gün sosyal medya hesaplarımızda yayımlanacaktır."

### "Bir Ayet, Bir Hadis"

Ramazan ayı vesilesiyle her gün sosyal medya hesaplarında ayet ve hadis yayımlamaktayız. Ramazan iklimini ülkemizin her yerindeki öğrencilerimize ve ilgililere ulaştırmayı hedefliyoruz."

### "Ramazan Hatıraları"

Genel Müdürümüz Mehmet Nezir Gül sözlerini şöyle tamamladı: "Ramazan boyunca çeşitli ilim erbabı, akademisyen, tiyatro sanatçısı, oyuncu, fotoğraf sanatçısı gibi farklı meslek gruplarından isimlerle ramazan hakkında konuştuğumuz bir program olacak. İstiyoruz ki işini hakkıyla yapan güzel insanlar, öğrenci, öğretmen, veli ve vatandaşlarımızla buluşsun, dinin insanın hayatını nasıl güzelleştirdiğine şahitlik etsinler. Eğitici öğretici içeriklerden ziyade sohbet-muhabbet havasında içerikler ile gündemlerini Ramazan'a çevirsinler."

Ramazan kültürünün yaşanmasına imkân ve ortam oluşturmak gayesiyle hazırlanan içeriklere http://dinogretimi.meb.gov.tr/Etkinlik_Ramazan.aspx linkinden ulaşılabilmektedir.

# Hedef 2023
# Akademik Gelişim ve Kariyer Planlama Çalıştayı

## Hedef 2023 LGS ve YKS Çalıştayı Ankara'da Gerçekleştirildi

Genel Müdürlüğümüz tarafından LGS ve YKS hazırlık sürecine yönelik düzenlenen ve UNICEF tarafından desteklenen, "Hedef 2023 Akademik Gelişim ve Planlama Çalıştayı", Bakan Yardım-

cımız Sayın Osman Sezgin ve Genel Müdürümüz Mehmet Nezir Gül'ün katılımıyla 25-27 Nisan tarihlerinde Ankara'da gerçekleştirildi.

Anadolu imam hatip liseleri ve imam hatip ortaokullarında öğrenim gören öğrencilerin, bir üst öğrenime hazırlık sürecinin etkili ve verimli hale

getirilmesini; okullarda yürütülen çalışmalara ve kariyer planlama süreçlerine destek olmayı amaçlayan çalıştayda, Bakan Yardımcımız Sayın Osman Sezgin katılımcılara hitap etti.

### Kültürümüze Odaklanmalıyız

İletişimde başarılı olmanın önemine değinen Sayın Sezgin, "Son zamanlarda gündemimize fazlaca giren "Kültürel Psikoloji" diye bir kavram var. Dünya bunda biraz mesafe alsa da ülkemize yeni yeni geliyor. Buna göre insan içinde bulunduğu kültürel yapı içerisinde iletişim kurmalıdır. Aksi olduğu zaman sağlıklı bir iletişim kurulmuş

sayılmaz ve biz kendi kültürel yapımıza göre iletişim kurmaktan oldukça uzağız." dedi.

Hız, haz ve hareketin üzerine inşa edilmiş bir küreselleşmenin içinde bilinçli farkındalığı yaşayamayacağımızı belirten Sayın Sezgin, "Sıradanlık ve basitlikten kurtulmak için küreselleşmeye çalışmak yerine kültürümüze odaklanmalıyız ve bizim kültürümüz doğrudan kitabımızı anlatır." dedi.

### Hedef, Amaç ve İdeal; Yeni Bir Tarih Yazmaktır

Karşılaşılan zorluklar ve şartların ağırlığının insanın görev, yetki ve sorumluluğuyla doğru orantılı olduğuna değinen Sayın Osman Sezgin, "Bir imam hatip okulu yöneticisinin görev, yetki ve sorumluluğu büyük... Hedef, amaç ve ideali; yeni bir tarih yazmaktır." dedi.

Öğretmenlerin ve yöneticilerin gönüllere girmesi gerektiğini belirten Sayın Osman Sezgin, öğret-

men ve yöneticilere, "Hedef 2023 LGS-YKS Çalıştayı"na katıldıkları için teşekkür ederek konuşmasını sonlandırdı.

Genel Müdürümüz Mehmet Nezir Gül, çalıştaya katılan imam hatip okulları öğretmen ve yöneticilerine seslenerek, "Çocuklarımızı iyi bir geleceğe hazırlamak için omuz omuza vererek çalışmalıyız." dedi.

### İmam Hatip Okullarında Çift Kanatlı Eğitim

Meslek ve kültür dersleri olarak iki ana alanda eğitim verdiklerine değinen Gül, "Bize göre bu unsurların hepsi birdir ve birbirini tamamlar. Bu yüzden tüm sahip olduğumuz imkânlar ve güzellikler bizi en iyiye, erdeme, başarıya ve fazilete götürmelidir. Sosyal, kültürel, sanatsal, sportif etkinliklerin yanı sıra okul başarısına yönelik çalışmalar yürütüyoruz. Bu çalışmaları sembolik olarak Hedef LGS-YKS çatısı altında topladık. Bu şekildeki bir yapılanma, adım adım daha iyiye gidişimiz için çok önemlidir." dedi.

Çocukları ve gençleri imam hatip misyonuyla yetiştirme gayreti içinde olduklarına değinen Mehmet Nezir Gül, "Bunların yanında liseye ve üniversiteye girişte çocuklarımızın en iyi dereceyi alması için azami derecede gayret gösteriyoruz." dedi.

Genel Müdürümüz Mehmet Nezir Gül, çalıştaya katılan öğretmen ve yöneticilere teşekkür ederek konuşmasını sonlandırdı.

Daire Başkanlarımız İhsan Erkul ve Uğur Tecir konuşmalarında bu çalıştay ile projenin daha başarılı olacağını dikkat çektiler.

Ankara Başkent Öğretmenevinde gerçekleştirilen çalıştay, 81 ilden Anadolu imam hatip liseleri ve imam hatip ortaokullarında görevli 240 Hedef 2023 proje koordinatörünün katılımıyla yapıldı.

# Havacılık Uzay ve Teknoloji Festivali (TEKNOFEST)

## İstanbul'da Düzenlenen TEKNOFEST 2023 Festivalinde Standımıza Yoğun İlgi

Türkiye'de millî teknolojinin geliştirilmesi konusunda kritik rol oynayan birçok kuruluşun paydaşlığıyla, Türkiye Teknoloji Takımı Vakfı ile Sanayi ve Teknoloji Bakanlığı yürütücülüğünde düzenlenen TEKNOFEST'i ziyaret etti ve Genel Müdürlüğümüzün projelerinin de sergilendiği MEB standına yoğun ilgi gösterildi.

*Yalova Çiftlikköy Şehit Abdülhamit Kaya İmam Hatip Ortaokulunun Erdem projesi kapsamındaki "Tekno Okul etkinlikleri",

*Eyüp Sultan Kız Anadolu İmam Hatip Lisesi'nin "5000 Feet Yarış projesi",

*Konya Seydişehir Anadolu İmam Hatip Lisesi "İHA yarışmaları",

### Genel Müdürlüğümüz Proje, Etkinlik ve Çalışmalarıyla TEKNOFEST 2023'te...

Genel Müdürlüğümüzün Başarılı Örnekler Sergisi, HİSAR (İmam Hatip, inovasyon, STEM, Atölye, Robotik), ERDEM (Eğitimde Rehberlik ve Destekleme Modeli) ve TEKNOFEST finaline kalan özgün proje, etkinlik ve çalışmaları hakkında ziyaretçilere bilgi verildi.

Genel Müdürlüğümüz standını ziyaret edenlere;

*Adapazarı Anadolu İmam Hatip Lisesinin "Deneyim Alanında Metaverse Faaliyetleri",

*Kartal Anadolu İmam Hatip Lisesinin Başarılı Örnekler Sergisi kapsamında mangala, go, koridor vb. zekâ oyunlarından oluşan "Kartal Bilim Üssü Faaliyetleri",

*İstanbul Bahçelievler 15 Temmuz Şehitleri Anadolu İmam Hatip Lisesinin "Teknoloji İmam Hatip Okulları" konulu projeler hakkında sunum yapıldı.

TEKNOFEST İstanbul'da birçok kategoride yapılan teknoloji yarışmalarında öğrenciler ve farklı eğitim seviyelerinden katılımcılar projelerini sergiledi. Genel Müdürlüğümüz deneyim, etkinlik ve sergi alanlarında proje ve çalışmalarını sundu.

Festival heyecanı sürerken gençlerle bir araya gelen ziyaretçiler, stantları gezerek öğrencilerle sohbet etti ve yarışmalar ile projeler hakkında bilgi aldı. Bakanlığın dokuz Genel Müdürlük ve çok sayıda katılımcıyla festival içinde aktif rol aldığı gözlemlendi.

## TEKNOFEST, Artık Bir Çatı Organizasyon

İstanbul Atatürk Havalimanı'ndaki TEKNOFEST festivali, TEKNOFEST, bilim teknik alanında tüm gençlerimizin, öğrencilerimizin ürünlerini hazırlayıp sunma, bir festival havasında bir araya gelme, bir şenlik havasında bilimsel etkinlikler yapma, oradaki gelişmeleri takip etme, aynı zamanda savunma sanayi ile ilgili de gelişmeleri takip etme alanına dönüştü.

Millî Eğitim Bakanlığı Din Öğretimi Genel Müdürlüğümüz standını ziyaret edenler AR-GE ve Projeler Daire Başkanımız Uğur Tecir'den yürütülen faaliyetler hakkında bilgi aldı.

Millî Eğitim Bakanlığı için ayrılan festival alanında sergi, etkinlik, deneyim, yarışma alanı ve animasyon stüdyosu kurulurken; buralarda öğrencilerin yaptığı bomba imha robotu, arama kurtarma robotu, enkaz arama robotu, akıllı robotlar, VR deneyim alanları, animasyon stüdyosu, insansız su altı aracı, yaralı asker kurtarma aracı, uzay mekiği oksijen destek sistemi, deprem izolatör sistemi, yapay zekâ ile ciğerlerimiz sönmesin gibi projeleri yer aldı.

## Bakan Yardımcılarımız Sayın Osman Sezgin ve Nazif Yılmaz, TEKNOFEST Standımızda İncelemelerde Bulundu

Millî Eğitim Bakan Yardımcılarımız Sayın Osman Sezgin ve Nazif Yılmaz, İstanbul'da devam eden TEKNOFEST 2023 kapsamında Genel Müdür-

lüğümüz projelerinin sergilendiği stantları inceledi.

Bakan Yardımcılarımız Sayın Osman Sezgin ve Nazif Yılmaz Genel Müdürlüğümüzün Başarılı Örnekler Sergisi, HİSAR (İmam Hatip, İnovasyon, STEM, Atölye, Robotik), ERDEM (Eğitimde Rehberlik ve Destekleme Modeli) ve TEKNOFEST finaline kalan özgün proje, etkinlik ve çalışmaları hakkında bilgi aldı; Bakanlığımız standında incelemelerde bulundu.

Bakan Yardımcılarımıza Adapazarı Anadolu İmam Hatip Lisesinin "Deneyim Alanında Metaverse Faaliyetleri", Kartal Anadolu İmam Hatip Lisesinin Başarılı Örnekler Sergisi kapsamında mangala, go, koridor vb. zekâ oyunlarından oluşan "Kartal Bilim Üssü Faaliyetleri", Yalova Çiftlikköy Şehit Abdülhamit Kaya İmam Hatip Ortaokulunun Erdem Projesi kapsamındaki "Tekno Okul Etkinlikleri", Eyüpsultan Kız Anadolu İmam Hatip Lisesinin "5000 Feet Yarışı Roket Projesi" Konya Seydişehir Anadolu İmam Hatip Lisesinin "İha Yarışmaları", İstanbul Bahçelievler 15 Temmuz Şehitleri Anadolu İmam Hatip Lisesinin "Teknoloji İmam Hatip Okulları" konulu projeler hakkında sunum yapıldı.

İmam hatip okullarından TEKNOFEST'e başvuran takım sayısının 2020 yılında 146, 2021 yılında 436, 2022 yılında 1905 ve 2023 yılında ise 4846'ya yükselmesinden duyulan memnuniyeti ifade eden Bakan Yardımcılarımız önümüzdeki yıllarda bu başarının daha da artması gerektiği üzerinde durdu. Her alanda olduğu gibi teknolojik faaliyetlerde de gücü milletten, milletin değerlerine göre şekillenen kültürden almanın önemine değinildi.

SERGİ ALANI
EĞİTİMDE TÜRKİYE YÜZYILI
EĞİTİMDE TÜRKİYE YÜZYILI
SERGİ ALANI

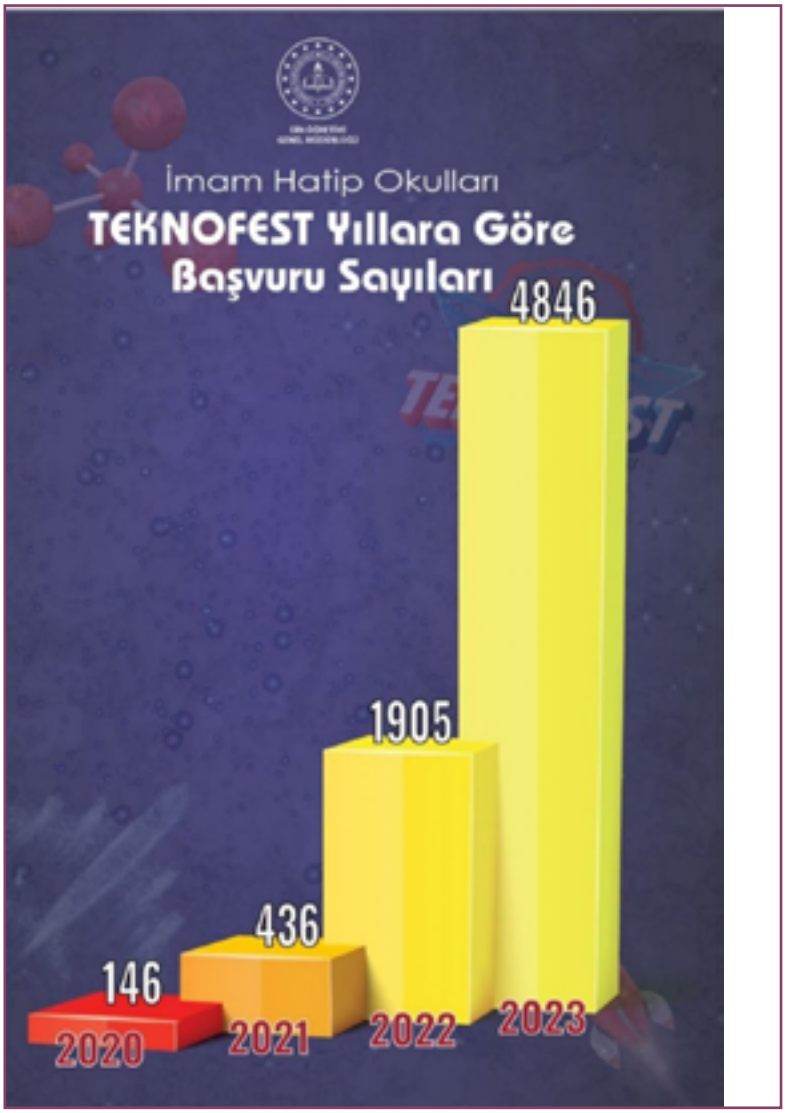
İmam Hatip Okulları
TEKNOFEST Yıllara Göre Başvuru Sayıları
146
436
1905
4846
2020
2021
2022
2023

# TRT-EBA Ortaokul Kanalında "LGS'ye Doğru" ve Lise Kanalında "YKS'ye Doğru" Programı

## Bakanlığımız ve TRT İş Birliği ile Hazırlanan "LGS'ye Doğru" Programı, TRT-EBA Ortaokul Kanalında Yayına Başladı

Millî Eğitim Bakanlığı ve TRT iş birliğiyle; akademik başarıyı artırmak, öğrenme eksikliklerini gidermek ve özellikle deprem bölgesinde LGS'ye hazırlanan öğrencilere katkı sağlamak amacıyla alanında uzman öğretmenler tarafından hazırlanan "LGS Konularının Soru Çözümleriyle Tekrarı" konulu program hafta içi her gün TRT EBA Ortaokul kanalında yayında oldu.

"LGS Konularının Soru Çözümleriyle Tekrarı" konulu program sayesinde LGS'ye hazırlanan

öğrencilerin, tüm ders konularını uzman öğretmenler tarafından hazırlanan sorularla pekiştirmesi sağlandı. Din kültürü ve ahlak bilgisi dersi için de Genel Müdürlüğümüz bünyesinde yer alan uzman öğretmenlerimiz ekranlarda öğrencilerle buluştu.

İmam hatip ortaokullarının LGS'de giderek artan bir başarı grafiği olduğuna değinen Genel Müdürümüz Mehmet Nezir Gül, "Öğrencilerimiz, 2022 yılında yapılan LGS'de ilk 1000'de 436 derece alarak bizleri gururlandırdı. Bizler daha çok öğrencimizin bu sevinci yaşaması için elimizden geleni yapacağız ve kendi kültürüyle yoğurulmuş imam hatipliler bu ülkenin geleceği olacaklar. Bu hedeflerimiz doğrultusunda emin adımlarla haydi LGS'ye Doğru" dedi.

"LGS'ye Doğru" programı hafta içi her gün saat 14.00'te ve tekrar yayınıyla saat 22.45'te TRT EBA ekranlarında yayında oldu.

## Millî Eğitim Bakanlığı ve TRT İş Birliği ile Hazırlanan "YKS'ye Doğru" Programı TRT-EBA Lise Kanalında Yayına Başladı

Millî Eğitim Bakanlığı ve TRT iş birliğiyle; akademik başarıyı artırmak, öğrenme eksikliklerini gidermek ve özellikle deprem bölgesinde YKS'ye hazırlanan öğrencilere katkı sağlamak amacıyla alanında uzman öğretmenler tarafından hazırlanan "TYT-AYT Konularının Soru Çözümleriyle Tekrarı" konulu program TRT EBA Lise kanalında yayına başladı.

Program sayesinde YKS'ye hazırlanan öğrencilerin, tüm ders konularını uzman öğretmenler tarafından hazırlanan sorularla pekiştirmesi sağlandı. Din Kültürü ve Ahlak Bilgisi dersi için de Genel Müdürlüğümüz bünyesinde yer alan uzman öğretmenlerimiz ekranlarda öğrencilerle buluştu.

"İmam hatip liselerinin yıldan yıla artan başarı grafiği hepimizi gururlandırıyor"

Anadolu imam hatip liselerinin YKS'de giderek artan bir başarı grafiği olduğuna değinen Genel Müdürümüz Mehmet Nezir Gül, "Öğrencilerimiz 2020 yılında ilk 1000'de 237 derece alırken, 2021 yılında 386, 2022 yılında ise 436 derece alarak bizleri gururlandırdı. Bizler daha çok öğrencimizin bu sevinci yaşaması için elimizden geleni yapacağız." dedi.

"YKS'ye Doğru" programı cumartesi ve pazar günleri TRT EBA lise kanalında yayımlandı. Programın gün içinde, akşam ve gece saatlerinde ayrıca hafta içinde de tekrarı gerçekleştirildi. Program, dokuz hafta süre ile devam etti ve YKS'ye kadar yayımlandı.

# Mesleki Yarışmalar

## Din Öğretimi Genel Müdürlüğümüze Bağlı İmam Hatip Okullarında Öğrenim Gören Öğrenciler Arasında Düzenlenen Mesleki Yarışmaların Bölge Finalleri Tamamlandı

Millî Eğitimin genel amaçları doğrultusunda Kur'an-ı Kerim, din kültürü ve ahlak bilgisi, Hz. Muhammed'in hayatı, temel dinî bilgiler dersleri kazanımlarını desteklemek, öğrencilerin mesleki bilgi, beceri ve yetkinliklerini geliştirmek, sosyal ve kültürel gelişimlerine katkıda bulunmak amacıyla Din Öğretimi Genel Müdürlüğümüzce imam hatip okulları arasında Genç Sada Kur'an-ı Kerim'i Güzel Okuma, Genç Hatipler Hutbe Okuma, Genç Bilaller Ezan Okuma, Genç Muhafızlar Hafızlık, Genç Nida Kur'an-ı Kerim'i Güzel Okuma, Genç Nida Hafızlık kategorilerinde Mesleki Yarışmalar düzenlendi.

Mesleki yarışmaların il finalleri Nisan 2023'te yapılarak tamamlanmıştı. Din Öğretimi Genel

Müdürlüğümüzce Mesleki Yarışmaların Bölge Finalleri Mayıs 2023 ayı içerisinde yapıldı. Önce, İmam Hatip Ortaokulu il birincileri ardından İmam Hatip Lisesi il birincisi öğrencileri Seçici Kurul huzurunda Kuran tilavetlerini yaptılar. Yarışmaya Din Öğretimi Genel Müdürlüğümüz temsilcisi daire başkanlarımız ve şube müdürleri, İl/ilçe Millî Eğitim Müdürleri, İl/ilçe Müftüleri, daire amirleri, sivil toplum kuruluşları temsilcileri, Millî Eğitim Müdür Yardımcıları, Şube Müdürleri, okul müdürleri, öğrenciler ve veliler katıldı.

Kur'an-ı Kerim tilavetleri ile başlayan bölge finallerinde, İl Millî Eğitim Müdürlerinin açış ko-

nuşması akabinde Din Öğretimi Genel Müdürlüğümüz temsilcileri selamlama konuşması yaptı. Konuşmaların ardından yarışmada uyulması gereken kurallar ile ilgili bilgiler verilerek yarışmalar icra edildi. Yarışmalar sonunda dereceye giren öğrencilere ve öğrencilerin hazırlanmasına katkı sunan öğretmenlere çeşitli hediyeler takdim edildi. Yarışmaya katılan tüm öğrencilere eğitim hayatlarında başarılar dilendi.

Yarışmaya katılan öğrencilere, öğrencileri yetiştiren öğretmenlere, öğrencilere desteklerini esirgemeyen velilerine, okul müdürlerine, yarışma programlarının icrasında yarışmanın koordinatörlüğünü üstlenen okul yöneticilerine ve öğretmenlerine, yarışmaya ev sahipliği organizasyonluğu yapan İl Millî Eğitim Müdürlerine ve ekiplerinde yer alan personele yönelik yaptığı teşekkür konuşmalarıyla programlar sona erdi.

## Din Öğretimi Genel Müdürlüğümüze Bağlı İmam Hatip Okullarında Öğrenim Gören Öğrenciler Arasında Düzenlenen Mesleki Yarışmaların Türkiye Finalleri Tamamlandı

Millî Eğitimin genel amaçları doğrultusunda Kur'an-ı Kerim, din kültürü ve ahlak bilgisi, Hz. Muhammed'in hayatı, temel dinî bilgiler dersleri kazanımlarını desteklemek, öğrencilerin mesleki bilgi, beceri ve yetkinliklerini geliştirmek, sosyal ve kültürel gelişimlerine katkıda bulunmak amacıyla Din Öğretimi Genel Müdürlüğümüzce imam hatip okulları arasında Genç Sada Kur'an-ı Kerim'i Güzel Okuma, Genç Hatipler Hutbe Okuma, Genç Bilaller Ezan Okuma, Genç Muhafızlar Hafızlık, Genç Nida Kur'an-ı Kerim'i Güzel Okuma, Genç Nida Hafızlık kategorilerinde Mesleki Yarışmalar düzenlendi.

Mesleki yarışmaların il finalleri Nisan 2023'te yapılarak tamamlanmıştı. Din Öğretimi Genel Müdürlüğümüzce Mesleki Yarışmaların Bölge Finalleri Mayıs 2023 ayı içerisinde yapıldı. Önce, İmam Hatip Ortaokulu il birincileri ardından İmam Hatip Lisesi il birincisi öğrencileri Seçici Kurul huzurunda Kuran tilavetlerini yaptılar. Yarışmaya Din Öğretimi Genel Müdürlüğümüz temsilcisi daire başkanlarımız ve şube müdürleri, İl/ilçe Millî Eğitim Müdürleri, İl/ilçe Müftüleri, daire amirleri, sivil toplum kuruluşları temsilcileri, Millî Eğitim Müdür Yardımcıları, Şube Müdürleri, okul müdürleri, öğrenciler ve veliler katıldı.

İl Millî Eğitim Müdürlerinin açış konuşması akabinde Din Öğretimi Genel Müdürlüğümüz temsilcileri selamlama konuşması yaptı. Konuşmaların ardından yarışma icra edildi. Yarışmalar sonunda dereceye giren öğrencilere ve öğrencilerin hazırlanmasına katkı sunan öğretmenlere çeşitli hediyeler takdim edildi. Yarışmaya katılan tüm öğrencilere eğitim hayatlarında başarılar dilendi.

Yarışmaya katılan öğrencilere, öğrencileri yetiştiren öğretmenlere, öğrencilere desteklerini esirgemeyen velilerine, okul müdürlerine, yarışma programlarının icrasında yarışmanın koordinatörlüğünü üstlenen okul yöneticilerine ve öğretmenlerine, yarışmaya ev sahipliği organizasyonunu yapan İl Millî Eğitim Müdürlerine ve ekiplerinde yer alan personele teşekkür konuşmalarıyla programlar sona erdi.

## Genç Sadâ Kur'an-ı Kerim'i Güzel Okuma Yarışması Türkiye Finalleri Yapıldı

Genel Müdürlüğümüz koordinasyonunda, Ankara İl Millî Eğitim Müdürlüğü icrasında Ankara Ömer Halisdemir Anadolu İmam Hatip Lisesi ve Tevfik İleri Anadolu İmam Hatip Lisesi ev sahipliğinde düzenlenen Genç Sadâ Kur'an-ı Kerim'i Güzel Okuma Yarışması Türkiye Finalleri Genel Müdürümüz Mehmet Nezir Gül'ün katılımıyla Şehit Ömer Halisdemir Anadolu İmam Hatip Lisesinde yapıldı.

Genç Sadâ Kur'an-ı Kerim'i Güzel Okuma Yarışması Türkiye Finalleri; Din Öğretimi Genel Müdürümüz Mehmet Nezir Gül, Talim ve Terbiye Kurulu Başkan Vekili Dr. Ahmet İşleyen, Ankara İl Millî Eğitim Müdürü Harun Fatsa, Kocaeli İl Millî Eğitim Müdürü Ömer Akmanşen, Tevfik İleri'nin torunu Ömer İleri, Genel Müdürlüğümüz Daire Başkanları Mustafa Yıldız, İhsan Erkul ve Abdulhalik Baş, Bakanlık yöneticileri ve il yöneticilerinin katılımlarıyla gerçekleştirildi.

Yarışmanın seçici kurulunda; Diyanet İşleri Başkanlığı Mushafları İnceleme ve Kıraat Kurulu Başkanı Dr. Hafız Osman Şahin, DİB Mushafları İnceleme ve Kıraat Kurulu Üyesi Fatih Okumuş, Diyanet İşleri Yüksek Kurulu Uzmanı Davut Kaya, Yıldırım Beyazıt İslami Bilimler Fakültesi Öğretim Görevlisi Dr. Fatih Kanca ve Hacı Bayram Camii İmam Hatibi Ahmet Karalı yer aldı.

### Kur'an Adına, Kur'an-I Kerimi Okuma Adına Bir Araya Geldik

Kur'an adına, Kur'an-ı Kerimi okuma adına bir araya geldiklerine değinen Genel Müdürümüz Mehmet Nezir Gül, "Kur'an-ı Kerim adına bir araya gelmenin ne kadar kıymetli olduğu apaçık ortada. Bu açıdan şu ana kadarki aşamalarda bu çalışmalarda ve yarışmalarda görev alan, faaliyet yürüten siz gençlerimizi ve eğitimci arkadaşlarımızı tebrik ediyorum. Allah hepinizden razı olsun. Rabbim bir ömür boyu Kur'an-ı Keri-

**Genç Sadâ Kur'an-ı Kerim'i Güzel Okuma Yarışması**

| KATEGORİ | DERECE | ÖĞRENCİ AD - SOYADI | OKUL | İL |
|---|---|---|---|---|
| ORTAOKUL | BİRİNCİLİK | İsmail Berat ***AĞAÇKAYA*** | Musa Efendi İHO | İSTANBUL |
| | İKİNCİLİK | Muhammed Furkan ***YILMAZ*** | Necip Fazıl Kısakürek İHO | KOCAELİ-İZMİT |
| | ÜÇÜNCÜLÜK | Yasin Emir ***USLU*** | Kütahya İHO | KÜTAHYA |
| LİSE | BİRİNCİLİK | Abdullah Emir ***ALTUN*** | Şehit Ahmet Altınoğlu AİHL | SAMSUN |
| | İKİNCİLİK | Can Polat ***AKGÜN*** | Süleyman Paşa AİHL | TEKİRDAĞ |
| | ÜÇÜNCÜLÜK | Mehmet Akif ***KIZILCAOĞLU*** | Bakırköy AİHL | İSTANBUL |

me hizmet etmeyi cümlenize nasip eylesin inşallah." dedi.

### Kur'an-ı Kerim Bizim İçin Hayat Kitabı

Tüm kitapların; tek bir kitabın okunması, anlaşılması ve yaşanması için var olduğunu belirten Gül, "Hakikaten Kur'an-ı Kerim bizim için hayat kitabıdır. Hayat rehberi Kur'an-ı Kerim'e iman etmenin, hayat rehberimiz olan Kur'an-ı Kerim'in manasını kavramanın, bunun için gayret göstermenin ve Kur'an'a sahip çıkmanın ne kadar kıymetli olduğu apaçık ortada. Biz inanıyoruz ki Kur'an-ı Kerim'e sahip çıkan nesiller, Kur'an'a sahip çıkan milletler, Kur'an'a değer veren devletler her zaman için yücelir ve yükselir." dedi.

### İmam Hatipler Allah'a Hamd Olsun Çok Yönlü Olarak Kendini Geliştiren Bir Kitle

1951 yılında imam hatip okullarının açılmasıyla Kur'an-ı Kerime sahip çıkan, sünnet-i seniyeye sahip çıkan, Hz. Muhammed Mustafa'yı (sav) örnek alan bir neslin yetiştiğini ifade eden Genel Müdürümüz Mehmet Nezir Gül, "İmam hatipler Allah'a hamd olsun çok yönlü olarak kendisini geliştiren bir kitle. Türkiye'nin dört bir tarafında açılmış olan İmam hatip okullarımızın TEKNOFEST, TÜBİTAK ve üniversiteye girişteki başarıları, spor alanındaki başarıları, kültür-sanat-edebiyat alanındaki başarıları ve tüm bunların ötesinde Müslüman bir şahsiyet nasıl olur, Kur'an-ı Kerim ve sünnete tabi olan bir genç neyi okur, nasıl bir hayat sürer işte bunun örneğini siz sevgili imam hatipli gençlerde görüyoruz." dedi.

Genel Müdürümüz Mehmet Nezir Gül, Genç Sadâ Kur'an-ı Kerim'i Güzel Okuma Yarışması'nda yarışacak tüm gençlerimize, yarışma sürecinde öğrencilerimize katkı sunan öğretmenlerimize ve yarışmacı gençlerimizin ailelerine teşekkür ve tebriklerini ileterek konuşmasını sonlandırdı.

Ankara İl Millî Eğitim Müdürü Harun Fatsa ve Tevfik İleri'nin ailesinden olan Ömer İleri'nin konuşmalarından sonra Hasan Özer ve Necip Karakaya sundukları dinletiyle katılımcılara müzik ziyafeti verdiler.

Türkiye genelinde belirlenen 10 bölgede birinci olan Anadolu imam hatip lisesi ve imam hatip ortaokulu öğrencileri Türkiye'nin en iyisi olabilmek için yarıştılar.

Genç Sadâ Kur'an-ı Kerim'i Güzel Okuma Yarışması Türkiye Finalleri, öğrencilere ödül takdimi ve toplu fotoğraf çekimiyle sona erdi.

### Genç Bilaller Ezan Okuma Yarışması Türkiye Finali

Millî Eğitim Bakanlığı Din Öğretimi Genel Müdürlüğümüz tarafından düzenlenen Anadolu imam hatip liseleri ve imam hatip ortaokulları arası "Genç Bilaller Ezan Okuma Yarışması" Türkiye Finali 18 Mayıs'ta Zonguldak/Alaplı'da çok sayıda davetlinin katılımı ile düzenlendi.

Genel Müdürlüğümüz tarafından düzenlenen Genç Bilalller Ezan Okuma Yarışması Türkiye Finalleri Zonguldak Vali Yardımcısı Turgut Subaşı Tuncay, Milletvekilleri, Cumhuriyet Başsavcısı, Genel Müdürlüğümüz Daire Başkanı İhsan Erkul, Alaplı Kaymakamı Vedat Yılmaz, Emniyet

Müdürü Fahri Aktaş ve İl Jandarma Komutanı Cezmi Yalınkılıç, İl Müftüsü Aşır Durgun ve İlçe Müftüleri, İl Millî Eğitim Müdürlüğü Müdür Vekili Erdal Yılmaz ve Yardımcıları, Sanayi Odası Başkanı, Parti Temsilcileri ve çok sayıda davetlinin katılımı ile gerçekleşti.

Yarışmanın seçici kurulunda; Marmara Üniversitesi Öğretim Görevlisi Prof. Dr. Ahmet Hakkı Turabi, Yıldırım Beyazit Üniversitesi Öğretim Görevlisi Dr. Mustafa Asim Akkuş, Ayasofya-i Kebir Camii Muezzini Mehmet Hadi Duran, Bülent Ecevit Üniversitesi Öğretim Görevlisi Dr. Metin Gündoğdu ve TRT Sanatçısı Ömer Faruk Güney yer aldı.

Türkiye genelinden Genel Müdürlüğümüze bağlı 10 bölgeden 10 Anadolu imam hatip lisesi ve 10 İmam hatip ortaokulu öğrencisi finalde yarışmaya hak kazandı. Davetlilier ve Seçici Kurul Üyeleri karşısında gerçekleştirilen Genç Bilaller Ezan Okuma Yarışması Türkiye Finali kazanan öğrencilere ödüllerinin verilmesi ve kapanış konuşmaları ile tamamlandı.

**Genç Bilaller Ezan Okuma Yarışması**

| KATEGORİ | DERECE | ÖĞRENCİ AD - SOYADI | OKUL | İL |
|---|---|---|---|---|
| ORTAOKUL | BİRİNCİLİK | Muhammed Yahya ***SERTKAYA*** | Halit Hoca İHO | ELAZIĞ |
| | İKİNCİLİK | Barış ***ALAMUR*** | Öğretmen Barış İHO | ANKARA- KEÇİÖREN |
| | ÜÇÜNCÜLÜK | Muammer Musab ***YÜKSEL*** | Nurettin Öztürk İHO | KAYSERİ- KOCASİNAN |
| LİSE | BİRİNCİLİK | Süleyman Emre ***EKŞİ*** | Ahmet Yesevi AİHL | İSTANBU-ESENYURT |
| | İKİNCİLİK | M. Yiğit ***KARAKU*** | Hoca Ahmet Yesevi AİHL | KAHRAMANMARAŞ |
| | ÜÇÜNCÜLÜK | Burak ***USTA*** | Necip Fazıl Kısakürek AİHL | KOCAELİ |

# TEKNOFEST 2023'te İmam Hatip Rüzgârı Esti

**Cumhuriyetimizin 100. Yılında Bu Toprakların Tarihindeki Odak Alanı Teknoloji Olan En Büyük Organizasyon TEKNOFEST 2023'te İmam Hatip Okulları Başarılarıyla Adından Söz Ettirdi**

İstanbul Atatürk Havalimanı'nda düzenlenen ödül töreninde TEKNOFEST yarışmalarında şampiyon olan imam hatip okulu teknoloji takımlarına kupaları ve ödülleri verildi.

17 farklı yarışma alanında 66 imam hatip okulumuz finallerde başarıyla yarıştı. Kara aracı, su altı aracı, insansız hava aracı, roket vb. her alanda okullarımız gururla Din Öğretimi Genel Müdürlüğümüzü temsil etti.

Bir yıllık emek ve çalışmanın sonunda dereceye giren Din Öğretimi Genel Müdürlüğümüze bağlı imam hatip okullarımızdan gençlerin yer aldığı takımlar, projeleriyle Türkiye'nin enleri arasında yer alarak şampiyonluk kupalarını kazandı.

**TEKNOFEST 2023'te Okullarımız**

*4 Türkiye Birinciliği*
*2 Türkiye İkinciliği*
*3 Türkiye Üçüncülüğü*
*13 Teşvik, Sunum, Kurul, Performans*

ödülü aldı.

TEKNOFEST 2023'teki başarılarından dolayı öğrencilerimizi, danışman öğretmenlerimizi, kurum idarecilerimizi tebrik ediyor, emeği geçen herkese teşekkür ediyoruz.

TEKNOFEST 2023'e katılan imam hatip okullarımızın yarıştığı kategoriler ve elde ettiği dereceler ise şöyle:

| SIRA | İL | OKUL ADI | KATEGORİ | FİNAL DERECESİ ÖDÜL |
|---|---|---|---|---|
| 1 | İSTANBUL | Kartal AİHL | Liseler Arası İnsansız Hava Araçları | 1. |
| 2 | KONYA | Selçuklu Mahmut Sami Ramazanoğlu AİHL | Pardus 21 Hata Yakalama ve Öneri Yarışması | 1. |
| 3 | MUŞ | Muş Mevlana İHO | İnsanlık Yararına Teknoloji Yarışması | 1. |
| 4 | ANKARA | Tevfik ileri AİHL | Liseler Arası Efficiency Challenge Elektrikli Araç Yarışları | 1. (Yerli Ürün) |
| 5 | DİYARBAKIR | Kayapınar Kız AİHL | Turizm Teknolojileri Yarışması | 2. |
| 6 | ORDU | Ünye Yusuf Bahri AİHL | Liseler Arası İnsansız Hava Araçları | 2. |
| 7 | İSTANBUL | Beyoğlu AİHL | Liseler Arası Efficiency Challenge Elektrikli Araç Yarışları | 3. |
| 8 | KAYSERİ | 50. Yıl Dedeman AİHL | İnsanlık Yararına Teknoloji Yarışması | 3. |
| 9 | SAKARYA (ADAPAZARI) | Adapazarı AİHL | Turizm Teknolojileri Yarışması | 3. |
| 10 | HATAY | Antakya Hz. Ayşe Kız AİHL | THY Travel Hahkcatlon | 4. |
| 11 | ANKARA | Tevfik İleri AİHL | Liseler Arası Efficiency Challenge Elektrikli Araç Yarışları | Görsel Tasarım |
| 12 | OSMANİYE | Şehit Mehmet Karacatilki AİHL | Liseler Arası Efficiency Challenge Elektrikli Araç Yarışları | Kurul Özel Ödülü |
| 13 | BALIKESİR | Edremit AİHL Fen ve Sosyal Bilimler Proje Okulu | Liseler Arası İnsansız Hava Araçları | Performans |
| 14 | BAYBURT | Bayburt AİHL | Liseler Arası İnsansız Hava Araçları | Performans |
| 15 | DENİZLİ | Merkezefendi Belediyesi AİHL | Liseler Arası İnsansız Hava Araçları | Performans |
| 16 | İSTANBUL | Kadıköy AİHL | Liseler Arası İnsansız Hava Araçları | Performans |
| 17 | İSTANBUL | Kadıköy AİHL | Liseler Arası İnsansız Hava Araçları | Performans |
| 18 | DÜZCE | Düzce Fen ve Teknoloji Hafiz AİHL | Liseler Arası İnsansız Hava Araçları | Performans |
| 19 | KOCAELİ | Şehit Ozan Özen AİHL | İnsanlık Yararına Teknoloji Yarışması | Performans |
| 20 | DÜZCE | Düzce Fen ve Teknoloji Hafiz AİHL | Liseler Arası Efficiency Challenge Elektrikli Araç Yarışları | Performans 4. |
| 21 | DÜZCE | Düzce Fen ve Teknoloji Hafiz AİHL | Liseler Arası Efficiency Challenge Elektrikli Araç Yarışları | Yerli Ürün Geliştirme Teşvik Ödül 3. |
| 22 | DİYARBAKIR | Kayapınar Kız AİHL | Turizm Teknolojileri Yarışması | En İyi Sunum |

# Örgün Eğitimle Birlikte Hafızlık Çalıştayı

**"Örgün Eğitimle Birlikte Hafızlık Çalıştayı" 2-3 Mayıs'ta Ankara'da Gerçekleştirildi**

Millî Eğitim Bakanlığı Din Öğretimi Genel Müdürlüğü ve Diyanet İşleri Başkanlığı Eğitim Hizmetleri Genel Müdürlüğü iş birliğinde yürütülen "Örgün Eğitimle Birlikte Hafızlık Projesi" kapsamındaki çalıştay, Bakan Yardımcılarımız Sayın Doç. Dr. Osman Sezgin ve Sayın Dr. Nazif Yılmaz, Diyanet İşleri Başkan Yardımcısı Prof. Dr. İbrahim Hilmi Karslı ile Genel Müdürümüz Mehmet Nezir Gül'ün katılımıyla Ankara Gölbaşı'nda gerçekleştirildi.

Örgün Eğitimle Birlikte Hafızlık Çalıştayı imam hatip ortaokullarında örgün eğitime devam eden ve aynı zamanda hafızlık yapmak isteyen öğrencilerin, hafızlık eğitimi ile hafızlık sonrası eğitim öğretim süreçlerinin etkin, verimli ve sistematik bir şekilde gerçekleştirilmesi; mesleki, akademik, sosyal, kültürel, sportif ve ahlaki gelişimlerinin desteklenmesi amacıyla Ankara Gölbaşı Mogan MTAL'de 2-3 Mayıs 2023 tarihlerinde yapıldı. Çalıştayın açılışında Bakan Yardımcımız Sayın Doç. Dr. Osman Sezgin katılımcılara hitap etti.

Sayın Sezgin yaptığı konuşmada, çalıştayın hazırlanması ve gerçekleştirilmesinde emek sarf eden herkese teşekkür ederek ruh sağlığı yerinde olan insan olmanın özelliklerine değinerek "İnsan öncelikle kendini bilmeli ve tanımalıdır sonrasında güvenen ve güvenilen insan, seven ve sevilen gönül insanı, üreten ve ürettiği arasında anlamlı bağ kuran insan, en sonda ise iletişimde başarılı insan olmalıdır." şeklinde konuştu.

## Hafızlarda Olması Gereken Özellikler

Bakan Yardımcısı Sayın Sezgin, hafızlık geleneğinin ilim, kültür ve medeniyet tarihimizdeki önemine değinerek hafızlarda olmasını murat ettiği altı özelliği şöyle sıraladı: "Hâfızü'l-Kur'an (Kur'an'ı ezberlemek), Hâdimü'l-Kur'an (Kur'an'a hizmet etmek), Hâmilü'l-Kur'an (Kur'an'ı taşımak), Âlimü'l-Kur'an (Kur'an ilimlerini bilmek), Âmilü'l-Kur'an (Kur'an'la hayatımıza şekil vermek) ve Arifü'l-Kur'an (Kur'an'ın özünü anlamaya ve yaşamaya çalışmak)."

Bakan Yardımcısı Sayın Sezgin yaptığı konuşmada "Küresel-materyalist bakış açısı yerine meselemizin felsefesini, hikmetini ortaya koymalıyız. Bunu yapacak münevverler olmalıyız, Kur'an'ı bilen münevverler yetiştirmeliyiz. Bu toplantılar onun bir vesilesi olsun. Kur'ani düşünceye göre bilime, sanata ve hayata şekil vermeliyiz. Sizler işte bu kutsal yolun yolcususunuz. Bunu hep birlikte başaracağız inşallah." ifadelerine yer verdi.

## Kur'an'ın Muhafızları Olursak Kur'an da Bizim Muhafızımız/Koruyucumuz Olur

Genel Müdürümüz Mehmet Nezir Gül açış konuşmasında Örgün Eğitimle Birlikte Hafızlık Projesi'nin Türkiye genelinde 58 proje ve 107 program okulu ile toplamda 165 imam hatip ortaokulunda yürütülmekte olduğunu, 18 bin 523 öğrencinin eğitim gördüğünü, öğrencilerin sene kaybı olmaksızın ve derslerinden geri kalmaksızın okul ortamından ve sosyal imkânlardan ya-

rarlanarak erken yaşta ve gündüzlü hafızlık yapma imkânına sahip olduğunu belirtti.

**Açılış Paneli**

Genel Müdürümüz Mehmet Nezir Gül'ün yönetiminde gerçekleştirilen açılış panelinde

- Millî Eğitim Bakan Yardımcısı Sayın Dr. Nazif Yılmaz "Lafzıyla Hâfız, Ahkâmıyla Âmil, Hikmetiyle Kâmil Nesiller İçin Örgün Eğitimle Birlikte Hafızlık"
- Diyanet İşleri Başkan Yardımcısı Prof. Dr. İbrahim Hilmi Karslı "Hafızlık Kazanımının Muhtevası, Değeri ve Korunmasının Önemi"
- Karamanoğlu Mehmetbey Üniversitesi İslamî İlimler Fakültesi Öğretim Üyesi Doç. Dr. Mustafa Başkonak "Örgün Eğitimde Hafızlık Sağlama"
- MEB DÖGM Hafızlık Proje Danışmanı/Ankara Sosyal Bilimler Üniversitesi İlahiyat Fakültesi Dekan Yardımcısı Doç. Dr. Mehmet Murat Karakaya "Örgün Eğitimle Birlikte Hafızlık Projesi Amaç, Yöntem ve Uygulama Alanları"

konulu sunumlarıyla katılımcılara hitap etti.

**Atölye Çalışmaları**

Katılımcılar beş gruba ayrılarak atölye çalışmaları gerçekleştirildi. İttifak edilen maddeler ve önemli bulunan konulara dair her grubun sorumlusu tarafından sunum yapıldı.

Örgün Eğitimle Birlikte Hafızlık Çalıştayına Bakan Yardımcılarımız Sayın Doç. Dr. Osman Sezgin ve Sayın Dr. Nazif Yılmaz, Diyanet İşleri Başkan Yardımcısı Prof. Dr. İbrahim Hilmi Karslı, Din Öğretimi Genel Müdürümüz Mehmet Nezir Gül, Talim ve Terbiye Kurulu Başkan Yardımcısı Dr. Ahmet İşleyen, Genel Müdürlüğümüz Eğitim Ortamlarının ve Öğrenme Süreçlerinin Geliştirilmesi Daire Başkanı İhsan Erkul, İzleme ve Değerlendirme Daire Başkanı Mustafa Yıldız, Diyanet işleri Başkanlığı Eğitim Hizmetleri Genel Müdürlüğü Hafızlık Daire Başkanı İbrahim Yılmaz, Bakanlığımız ve Diyanet işleri Başkanlığı merkez ve taşra yetkilileri, akademisyenler ve uzmanlar katıldı.

# Devlet Teşvikleri Tanıtım Günleri

**“Geleceğin Burada, Devletin Senin Yanında” Sloganıyla 4-5 Mayıs’ta Denizli’de Düzenlenen “Devlet Teşvikleri Tanıtım Günleri” nde Okullarımıza Verilen Hibe ve Desteklenen Projelere Yönelik Tanıtımlar Gerçekleştirildi**

Cumhurbaşkanlığı İletişim Başkanlığı tarafından “Geleceğin Burada, Devletin Senin Yanında” sloganıyla düzenlenen “Devlet Teşvikleri Tanıtım Günleri”, 4-5 Mayıs 2023 tarihlerinde Denizli’de gerçekleştirildi.

Denizli Gazi Bulvarı üzerinde düzenlenen “Devlet Teşvikleri Tanıtım Günleri”nde gençler kamu kurumlarıyla buluşurken, teşviklerin ve desteklerin tanıtıldığı stantlar; ortaokul, lise ve üniversite öğrencilerinin yoğun ilgisiyle karşılandı. Stantlarda yapılan tanıtımlarda gençlere; burs, hibe, fon, kredi gibi maddi destekler hakkında ve ihtiyaç duydukları staj programları ile uluslararası alandaki projelerle ilgili bilgiler verildi.

İki gün süren ve yoğun ilgi gören etkinlikte Millî Eğitim Bakanlığı standında; Din Öğretimi Genel Müdürlüğümüz tarafından okullara verilen hibe ve desteklenen projelere yönelik tanıtımlar gerçekleştirildi.

Genel Müdürlüğümüze bağlı öğrenci ve öğretmenlerimiz Erdem Projesi, Servergazi Anadolu İmam Hatip Lisesi “Kodlama Yarışında Biz de Varız” projesi, İncilipınar Şehit Burhan Acar İmam Hatip Ortaokulu “Eğitimde Tek Yürek” faaliyetleri ve Bereketli Hafız İmam Hatip Ortaokulu Başarılı Örnekler Sergisi, Hisar Projesi ile TÜBİTAK ve TEKNOFEST kapsamında yürüttükleri çalışmalarla sergide yerlerini aldılar.

Gençlerin bilgilendirilmesi ve desteklenmesi açısından “Devlet Teşvikleri Tanıtım Günleri”nin çok önemli olduğuna değinen Genel Müdürümüz Mehmet Nezir Gül, bu zamana kadar yapılanlar ve bundan sonra yapılacaklar için projeye katkısı olan herkese minnettar olduğunu belirtti ve bu etkinlik için de emeği geçen herkese teşekkür etti.

Denizli Vali Vekili Mehmet Okur, İl Millî Eğitim Müdürü Süleyman Ekici ve çeşitli kurumların temsilcileri de bakanlık standımızı ziyaret ederek proje ve çalışmalarımızla yakından ilgilendiler.

# Ortaöğretimde Devam ve Okullaşma Oranlarının Artırılması Teknik Destek Projesi (ODAP)

**ODAP Kapsamında Birinci Koordinasyon Toplantısı Daire Başkanımız Uğur Tecir'in katılımıyla Trabzon'da Gerçekleştirildi**

Din Öğretimi Genel Müdürlüğümüzün paydaşı olduğu Ortaöğretimde Devam ve Okullaşma Oranlarının Artırılması Teknik Destek Projesi'nin (ODAP) koordinasyon toplantısı Genel Müdürlüğümüz Daire Başkanı Uğur Tecir'in ve yedi ilimizden seçilen okullarımızın proje koordinatörü öğretmenleri ve yöneticilerinin katılımıyla 4-5 Mayıs'ta Trabzon'da gerçekleşti.

ODAP faaliyetlerimiz kapsamında önleme, müdahale ve telafi modelinin pilot okullardaki uygulama aşamalarının bütünlük içerisinde yürütülmesini sağlamak amacıyla düzenlenen birinci koordinasyon toplantısı 4 Mayıs Perşembe günü Trabzon'da başladı.

Açılışı Trabzon İl Millî Eğitim Müdürü Evren Görmüş, AB Türkiye Delegasyonu Temsilcisi Prof. Dr. Mustafa Balcı, MEB Din Öğretimi Genel Müdürlüğümüz Araştırma-Geliştirme ve Projeler Daire Başkanı Uğur Tecir ve MEB Ortaöğretim Genel Müdürlüğü Araştırma-Geliştirme ve Projeler Daire Başkanı Emine Akıncı tarafından yapılan toplantı, 14 ildeki 50 pilot okuldan yöneticiler ve öğretmenler, pilot il ve ilçe müdürlüklerinin temsilcileri ile Millî Eğitim Bakanlığı bünyesindeki paydaş genel müdürlüklerin temsilcilerinden oluşan 150 katılımcı ile gerçekleştirildi.

Toplantıda; proje kapsamında yürütülmekte olan faaliyetler, projede kaydedilen ilerlemeye, okul eylem planlarının hazırlanma sürecine ve 2023-2024 Eğitim ve Öğretim Yılında uygulanmaya başlayacak olan modelin aşamalarına yönelik bilgi paylaşımı gerçekleştirildi. 4-5 Mayıs 2023 tarihlerinde olmak üzere iki gün süren toplantıda, katılımcılarla uygulama sürecinin en sağlıklı biçimde yürütülebilmesi için yapılması gereken çalışmalar ve alınması gereken önlemlere yönelik değerlendirmeler de yapıldı.

Faaliyet kapsamında toplamda dört adet koordinasyon toplantısı planlanmış olup yapılan toplantılar sayesinde uygulama sürecinde 50 pilot okulda gerçekleştirilecek olan ODAP faaliyetlerinin eşgüdüm içerisinde yürütülmesi hedeflendi.

# Genel Müdürümüz Gül'ün TEKNOFEST 2023 Yarışmalarında Türkiye Birincisi Tevfik İleri AİHL Ziyareti

**Din Öğretimi Genel Müdürümüz Mehmet Nezir Gül, Tevfik İleri Anadolu İmam Hatip Lisesini Ziyaret Ederek TEKNOFEST 2023'teki Türkiye Birinciliği Dolayısıyla Okul Yönetimi ve Öğrencilerini Tebrik Etti**

Din Öğretimi Genel Müdürümüz Mehmet Nezir Gül de bu başarısı dolayısıyla Tevfik İleri Anadolu İmam Hatip Lisesini ziyaret ederek elektrikli aracı yakinen inceledi. İki dalda kazanılan Türkiye birinciliği dolayısıyla okul idaresini ve öğrencilerini tebrik etti.

2023 yılında Kocaeli Gebze TÜBİTAK tesislerinde düzenlenen TEKNOFEST 2023 Elektrikli Araç Yarışmalarında Ankara Tevfik İleri Anadolu İmam Hatip Lisesi adına yarışan "Cereyan Elektrikli Araç Takımı" FATİH isimli elektrikli aracıyla büyük bir başarıya imza attı.

TEKNOFEST 2023 Elektrikli Araç Yarışmasına ilk etapta Türkiye genelinde 2000 araç başvurmuş olup, Teknik Tasarım Raporu aşamasını 55 araç geçerek maddi destek kazanmış, daha sonra fren testi ve dinamik sürüş testi aşamasını 41 araç geçerek final daveti almaya hak kazanmıştır. Gebze TÜBİTAK yerleşkesinde yarışmak üzere davet alan 41 araç 12 akademisyenden oluşan kurulda teknik kontrolden geçerek içlerinden sadece 27'si pistte yarışma hakkı kazanmıştır.

Tevfik İleri Anadolu İmam Hatip Lisesi Fen Bilimleri Öğretmeni Yasemin Polat'ın danışmanlığını yaptığı CEREYAN EC elektrikli araç takımı 2023

yılı TEKNOFEST kapsamında TÜBİTAK tarafından düzenlenen 3. Liselerarası "Efficiency Challange" Elektrikli Araç yarışlarında üç elemeden geçerek finallerde yarıştı. "Cereyan Elektrikli Araç Takımı" ilk kez katıldıkları yarışta, büyük bir başarı göstererek; "Yerli Ürün Kategorisinde" ve "Görsel Tasarım Kategorisinde" olmak üzere toplam iki dalda Türkiye birinciliği kazanarak çok büyük bir başarı elde etti.

Dünyanın en çok katılımlı ve en prestijli teknoloji yarışmalarından TEKNOFEST 2023 yarışmalarında "Efficiency Challange" Elektrikli Araç kategorisinde verilen toplam dört ödülün ikisini Türkiye birincisi olan Tevfik İleri Anadolu İmam Hatip Lisesi aldı.

Genel Müdürümüz Mehmet Nerzir Gül, Tevfik İleri Anadolu İmam Hatip Lisesi Müdürü Kadir Çırakoğlu'nu, okul yönetimini, "Cereyan Elektrikli Araç Takımı" danışmanı Fen Bilimleri Öğretmeni Yasemin Polat'ı ve eşi Nusret Polat'ı, takım kaptanı 11. Sınıf öğrencisi Ahmet Ferhat Sarı'yı, takım üyeleri Mustafa Zengin, Hatice Kübra Karaman, Mehmet Emin Öztepe, Sena Tatar, Kadir Mert, Zeynep Burcu Çiçek, Ahmed Eren Yıldız ve Yusuf Mete Macit ve bu başarıya katkı sunan herkesi tebrik ederek başarılarının devamını diledi.

Gül, Tevfik İleri Anadolu İmam Hatip Lisesi "Cereyan Elektrikli Araç Takımı" kaptanı Ahmet Ferhat Sarı'yı geliştirdiği ve TÜBİTAK uzmanları tarafından da büyük bir beğeni ve takdirle karşılanan yerli batarya yönetim sistemi dolayısıyla tebrik etti.

# Genel Müdürümüz Mehmet Nezir Gül'ün Adıyaman Ziyareti

**Din Öğretimi Genel Müdürümüz Mehmet Nezir Gül Adıyaman'daki İmam Hatip Okul Müdürleriyle Değerlendirme Toplantısı Yaptı**

Din Öğretimi Genel Müdürümüz Mehmet Nezir Gül, Adıyaman Fazıl Gürs İmam Hatip Ortaokulunda Adıyaman'daki imam hatip okulu müdürlerinin katılımıyla geniş çapta değerlendirme toplantısı düzenledi.

Adıyaman İl Millî Eğitim Müdürü Ramazan Aşcı'nın yanı sıra Din Öğretimi Biriminden Sorumlu İl Millî Eğitim Müdür Yardımcısı Mehmet Altındal'ın da katıldığı toplantıda; İl Millî Eğitim Müdürü Ramazan Aşcı tarafından Din Öğretimi Genel Müdürlüğü uhdesindeki imam hatip okullarında depremzedelerin misafir edildiği ve imkânlar ölçüsünde depremzede vatandaşlara sıcak yemek verildiği, çevre illerden gelen yardımların koordineli olarak okullardaki misafirlere dağıtıldığı, hastanede tedavi görmekte olan depremzede öğrencilerin okul ile ilgili iş ve işlemlerinin yapıldığı ifade edildi. Ayrıca, depremde iki yüz civarında personel ve dört yüz civarında da öğrenci kaybedildiği, depremden hemen sonra Din Öğretimi Genel Müdürlüğünden Daire Başkanı düzeyinde ziyaretler yapıldığı, "Eğitimde Tek Yürek" ve "ÇEDES" projesi kapsamında kardeş okulların Adıyaman ili imam hatip okullarını ziyaret ettiği, maddi manevi destek sağlandığı ifade edildi.

Din Kültürü ve Ahlak Bilgisi dersi (DKAB) ve imam hatip okulları meslek dersleri öğretmenlerinin depremde hayatını kaybeden vatandaşlar için hatim ve dualar yaptığı, okullarda kurulan öğretmen ve öğrencilerden oluşan gönüllü gruplar tarafından deprem mağduru insanların ziyaret edildiği, yakın zamanda da imam hatip okulu öğrencilerince çadırkentlerde hatimler okunduğu belirtildi.

Din Öğretimi Genel Müdürümüz Mehmet Nezir Gül, depremden etkilenen illere geçmiş olsun dileklerini ilettikten sonra, Din Öğretimi ve İmam Hatip okulları ile ilgili beklentilerini ve yapılması gereken çalışmaları anlattı. Samimiyet ve ihlasla çalışmanın hayırlı sonuçlar ortaya çıkaracağını, geçmişte Celaleddin Ökten Hoca gibi samimi-

yetle çalışan fedakâr insanların bize devrettiği mirası aynı samimiyetle daha ileriye taşımamız gerektiğini belirterek "Halk ile iç içe ve iletişime açık olmalıyız. Depremle ilgili izleri silmeye katkı sunmak için, LGS ve YKS gibi sınavlara öğrencileri daha iyi hazırlamalıyız, aynı zamanda öğrenci sayısını arttırmak için özverili çalışmalar yapmalıyız. İfrat ve tefritten uzak durmalıyız, her farklı düşünceyi zenginlik kabul ederek orta yol üzere hazırlanan müfredat çerçevesinde eğitim öğretim faaliyetlerimizi sürdürmeye devam etmeliyiz. Akademik çalışmalarla beraber, sosyal, kültürel, mesleki ve sanatsal etkinliklerle öğrencilerin kabiliyetlerini güçlendireceğiz." ifadelerini kullandı.

Genel Müdürümüz Mehmet Nezir Gül, okul müdürlerinden yapılan çalışmalar hakkında bilgi aldı. Gül, öğretmen ve okul yöneticilerin istek ve taleplerini dinledi.

Karşılıklı iyi niyet ve temennilerle tamamlanan toplantı sonrası Genel Müdürümüz Mehmet Nezir Gül, TOBB Kız Anadolu İmam Hatip Lisesini ziyaret etti. Gül, öğrencilerle yaptığı sınıf içi sohbetten sonra okul öğretmenleri ile değerlendirme toplantısı gerçekleştirdi. Toplantı sonrası sınıflarda öğrencileri ziyaret eden Genel Müdür Gül, öğrencilerin istek ve taleplerini dinledi.

# Türkiye Münazaraları Yarışması

**Genel Müdürlüğümüzce Anadolu İmam Hatip Liseleri ve Uluslararası Anadolu İmam Hatip Liselerimizin Katılımıyla Gerçekleştirilen "Türkiye Münazaraları Yarışması" Çeyrek ve Yarı Finalleri 11 Ayrı Dilde Yapıldı**

Genel Müdürlüğümüzce düzenlenen ve hazırlık dil sınıfı programı uygulayan Anadolu imam hatip liseleri ile uluslararası Anadolu imam hatip liselerimizin katılımıyla gerçekleştirilen "Türkiye Münazaraları Yarışmasının beşincisi Mayıs 2023'te 11 ayrı dilde yapıldı.

Öğrencilerimizin farklı dillerde özgün fikir üretebilme ve karşılaştıkları problemlere çözüm bulma; farklı görüşleri istatistikî bilgilerle savunabilme, mantık yürütme, tezler ortaya koyma ve antitezler üretme; özgüven duygularını ve toplum içinde kendilerini ifade edebilme beceri ve yeteneklerini desteklemek ve geliştirmek amacıyla Genel Müdürlüğümüz tarafından bu yıl beşincisi gerçekleştirilen Türkiye Münazaraları Yarışmalarında, hazırlık dil sınıfı programı uygulayan Anadolu imam hatip liseleri öğrencilerimiz Arapça, İngilizce, İspanyolca, Almanca, Fransızca, İtalyanca, Farsça, Çince, Japonca ve Rusça yarışırken, 100'ü aşkın ülkeden ülkemize imam hatip eğitimi almak için gelip uluslararası Anadolu imam hatip liselerinde eğitim gören öğrencilerimiz ise Türkçe yarıştı.

**Münazara Yarışmalarına;**

Türkçeden 18 okul, Arapçadan 17 okul, İngilizceden 47 okul, Almancadan 3 okul, Farsçadan 3 okul, İspanyolcadan 2 okul, Fransızcadan 2 okul, Rusçadan 1 okul, Japoncadan 1 okul, Çinceden 1 okul, İtalyancadan 1 okul katıldı. Türkiye Münazaraları turnuvaları, Türkçeden Uluslararası Murat Hüdavendigar AİHL, İngilizceden Tevfik İleri AİHL ve Arapçadan Artuklu AİHL'nin koordinesinde kura çekimleriyle başladı.

Yarışmalar çevrim içi elemeler ve yüz yüze olmak üzere iki etapta yapıldı. Türkçe, Arapça ve İngilizce çeyrek ve yarı finalleri çevrim içi, tüm diller Türkiye finali ise yüz yüze gerçekleştirildi. Bu amaçla çevrim içi yarışmalar için Türkçe ve Arapçada iki, İngilizcede dört grup oluşturuldu. Geçtiğimiz yıl Türkiye Münazaraları Yarışmasında dereceye giren okullarımız grup koordinatörü oldu.

Türkçe, Arapça ve İngilizce çevrim içi yarışmalar 16-26 Mayıs tarihleri arsasında grup koordinatör okulları tarafından tamamlandı. Türkiye Münazaraları Finalleri ve Ödül Töreni 12-13 Haziran 2023 tarihinde İstanbul Mehmet Emin Saraçoğlu AİHL' de gerçekleştirildi.

# Yönetici Hareketlilik Programı

**Yoğunlaştırılmış Yabancı Dil Uygulamaları Yönetici Hareketlilik Programı Kars Merkez İHO Ev Sahipliğinde Türkiye Geneli Farklı Okullardan Yöneticilerimizin Katılımıyla Gerçekleştirildi**

Öğretmen-Yönetici Hareketlilik Programı, başarısı ya da uygulamalarıyla ön plana çıkan eğitim kurumlarının sahip olduğu tecrübe ve bilginin diğer eğitim kurumları ile paylaşılması amacıyla düzenlenen öğretmen/yönetici ziyaret programlarıdır. Hareketlilik programı faaliyetlerinin yaygınlaşmasıyla öğretmenlerin karşılıklı meslek uzmanlık bilgilerinin artırılması, fark yaratan eğitim kurumlarındaki uygulamaların paylaşılması, öğrencilerin öğrenmeye yönelik ihtiyaçları gözetilerek öğretmenler arası mesleki gelişim fırsatlarının artırılması hedeflenmektedir.

Öğretmenlerin motivasyonunu olumlu yönde etkileyen, mesleki anlayışı derinleştiren, eğitsel faaliyetleri planlama, gözden geçirme ve iyileştirme fırsatları sağlayan bu programın öğretmenlerin mesleki gelişimine katkı sağlaması beklenmektedir.

Hareketlilik programı ile;

- Öğretmenlerin başka eğitim kurumlarının bünyesinde bilgi akışına katılmasını ve bu bilgilerin kullanımlarıyla ilgili örtük bilgilere, yeni fikirlere ve teknolojilere ulaşmasını sağlamak,
- Diğer eğitim kurumlarının öğretim ve idari uygulamalarını gözlemlemek ve karşılıklı öğrenme yoluyla mesleki gelişim sağlamak,

- Ev sahibi eğitim kurumunun okul kültüründe öne çıkan mesleki yeterlikleri gözlemlemek, benimsemek ve hareketlilik programından kendi kurumuna dönüşte bu yeterlikleri kendi kurumunda da yaygınlaştırmak amaçlanmaktadır.

Yoğunlaştırılmış yabancı dil uygulamaları yönetici hareketlilik programı Kars Merkez İmam Hatip Ortaokulu ev sahipliğinde İl Millî Eğitim Müdürü Aydın Acay ve Türkiye genelinde farklı okullardan yöneticilerimizin katılımıyla gerçekleştirildi.

# 2023 YKS Kampı

## Uzman Öğretmenlerimiz Ekranda Öğrencilerimizle Buluşmaya Devam Etti

Millî Eğitim Bakanlığı Din Öğretimi Genel Müdürlüğümüz ve Ortaöğretim Genel Müdürlüğü iş birliği ile öğrencilerimizin akademik başarılarını artırmak, sınav sürecinde eksiklerinin giderilmesine yardımcı olmak ve YKS'ye hazırlanan öğrenci ve velilerimize katkı sağlamak amacıyla alanında uzman öğretmenlerimiz tarafından hazırlanan TYT ve AYT videolarımız yayımlanmaya devam etti.

TYT ve AYT konu anlatımı ve soru çözümleriyle en hassas konulara ışık tutulup en pratik hap bilgilerle öğrencilerimize destek sağlandı. Sağlanan destek sonrası soru çözümleri ile konular pekiştirildi, yeni nesil sorulardan oluşan denemelerimizle de üniteler kontrol edildi.

Din Kültürü ve Ahlak Bilgisi dersi TYT ve AYT konularının anlatıldığı ve soru çözümleriyle de desteklenen videolarımıza erişmek için tıklayınız.

# Eğitimde Tek Yürek Programı ile Kardeş Okulların Dergisi Tarassut'un 13. sayısı Çıktı

**Genel Müdürümüz Mehmet Nezir Gül ve Daire Başkanımız Mustafa Yıldız Yazıları ile Dergiye Katkı Sundu**

Din Öğretimi Genel Müdürlüğümüzün Kahramanmaraş depremi nedeniyle yürürlüğe koyduğu "Eğitimde Tek Yürek" programı kapsamında Çanakkale Anadolu İmam Hatip Lisesi ile Gaziantep Nizip Anadolu İmam Hatip Lisesinin kardeş olması vesilesiyle Edebiyat, Kültür ve Sanat Dergisi Tarassut'un 13. sayısı ortaklaşa hazırlandı.

Genel Müdürümüz Mehmet Nezir Gül "İnsan Okur" ve Daire Başkanımız Mustafa Yıldız "İnsanlığın Kadim Serüveni: Kardeşlik" yazıları ile dergiye katkı sundular.

TARASSUT
ÇANAKKALE ANADOLU İMAM HATİP LİSESİ
EDEBİYAT SANAT KÜLTÜR DERGİSİ

Savaş, salgın, kıtlık, kuraklık, sel, deprem gibi afatın bir milletin belleğinde bıraktığı derin izler o milletin kültür, sanat, edebiyat, musiki, mimari gibi hayat damarlarını da besler. Bu acıların etkisiyle yazılan destanlar, yakılan ağıt ve türküler, çizilen resimler, dokunan kilimler ve ortaya konan diğer eserler milletlerin medeniyet tasavvurlarını da belirler.

Gözyaşı dökenler birbirlerine sarılmayı öğrenirler. Sarılmayı bilenler sarmalamayı

Gül yazısında; "İslam Medeniyetinin fertleri olan bizler, bir kitap medeniyetinin çocuklarıyız. Kitabı her dem önemser, dikkate alır, önemini vurgularız… Bir ağaç nasıl köküyle yaşarsa, bizler de kökümüzden, kitaptan kopamayız. Her şeyden önce de bizi ezelden ebede ilahi hakikatlere ulaştıran, yol haritamızı belirleyen yüce kitaptan ayrılamayız. Medeniyetimizin yirmi birinci asır çocukları, İslam'ın ilk emrinin "oku" olduğunu unutmamalıdırlar." diyerek okumanın önemine dikkat çekmiştir. Ayrıca yazılarında; "Okumak, ilahi bir neşve verir. Allah'ı, Peygamberi, ahlâkı sevdirir. Hayatı doğru yaşamayı sağlar. Cehaletin korkunç yüzünü dönüştürüp güzelleştirir, onu müspet şekle dönüştürür. Zihni açar, düşündürür, tefekkür ummanına götürür. Anlama, kavrama yeteneği geliştirir. Âdem'in, Rabbinden öğrendiği gibi, yeni kelimeler, kavramlar öğretir. Kelimelerle kulluk yaptırır, acziyetini itiraf ettirir, tevbe istiğfar getirir. Geçmişine, değerlerine, milletine, coğrafyasına yabancı olmasını engeller." diyerek okunan kitapların niteliğinin ve okunan kitabın anlaşılmasının önemini vurgulamış, zihinin çöplük ve ne bulunursa doldurulacak bir torba olmadığına dikkat çekerek her kitabın okunmayacağını belirtmiştir.

Daire Başkanımız Mustafa Yıldız ise yazısında; "Gönül coğrafyası ve tüm insaniyet, gençlik ve sonraki yıllarımızın derin ufuklarında gözümüzü, kulağımızı ve yüreğimizi açtığımız kardeşlerimiz olur, dostlarımız olur. Ruhlar âleminde mayalanan kardeşlik yer küreye gelindiği vakit, süreç içerisinde bir takım evrilmeler yaşar. Fıtrattan uzaklaşılır, yollar ayrı düşer sonra hayatın bir aşamasında belki büyük bir felâkette, yaşanan büyük bir mahrumiyette insanlık ailesi yeniden kardeş oluverir." kardeşliğin kan bağından ibaret olmadığını bir gönül bağı olduğunu vurgulamaktadır.

Edebiyat, Kültür ve Sanat Dergisi Tarassut'un 13. sayısında ilgili öğrencilere geniş bir okuma yelpazesi sunmaktadır. Edebiyat, Kültür ve Sanat Dergisi Tarassut'un 13. sayısına ulaşmak için TIKLAYINIZ.

# İslami Alanda Başarılı Bir Nesil Yetiştirmek Boynumuzun Borcudur

**Din Öğretimi Genel Müdürlüğünün Etkinlik ve Yarışmaları Kapsamında Genel Müdürümüz Mehmet Nezir Gül Açıklamalarda Bulundu**

Toplumu doğru bir şekilde yönlendirecek ve rehberlik edecek insanların yetiştirilmesi gerektiğine vurgu yapan Din Öğretimi Genel Müdürümüz Mehmet Nezir Gül, imam hatip okullarının misyonuna vurgu yaparak imam hatibin İslam medeniyetindeki tüm güzellikleri barındıran bir nesil olduğuna dikkat çekti.

Din Öğretimi Genel Müdürlüğünün etkinlik ve yarışmaları kapsamında Şanlıurfa'ya giden Din Öğretimi Genel Müdürümüz Mehmet Nezir Gül açıklamalarda bulundu.

Gül, yaptıkları çalışmalarla çocukların hem Kur'an'la hem Ezan-ı Muhammedi'yle yoğun bir biçimde yetişmelerini arzu ettiklerini ifade etti.

Gençlerin iki kanatlı olarak yetişmesi gerektiğini dile getiren Gül, gençlerin bir taraftan çağın gerektirdiği bilimlerle bir taraftan da İslami ilimler noktasında en iyi biçimde yetişmesi gerektiğine işaret etti.

**"Hem Kur'an'la Hem Ezan-ı Muhammedi ile Yoğun Bir Biçimde Yetişmelerini Arzu Ediyoruz"**

Gençlerin en iyi bir biçimde yetişmeleri için çalışmalar yürüttüklerini söyleyen Gül, "Din Öğretimi Genel Müdürlüğümüzün pek çok etkinlik yarışması var. Bunların bir kısmı da mesleki yarışmalar, etkinliklerdir. Öğrencilerimizin mesleki açıdan kendilerini geliştirmelerine yönelik oluşturmuş olduğumuz çoğu da 40-50 yıllık bir geçmişi olan etkinliklerdir. Bu çalışmalarla çocuklarımızın hem Kur'an'la hem Ezan-ı Muhammedi'yle yoğun bir biçimde yetişmelerini arzu ediyoruz. Aynı zamanda öğrendiklerini sahada, salonlarda, toplantı alanlarında, mihrapta ve minberde en güzel bir biçimde icra etmelerini ve aynı zamanda vazifelerini, halka olan sorumluluklarını yerine getirme anlamında da en iyi bir biçimde yetişmeleri için çalışmalar yürütüyoruz. Yarışmalar da tabii ki bunun tatlı bir rekabetle birlikte ortaya çıkan bir boyutudur." dedi.

**"Peygamber Efendimizin Örnekliğini Yaşama Amacının Şuurunu Vermeye Çalışıyoruz"**

İmam hatip okullarına ve öğrencilerin önemine değinen Gül, "İmam hatip okulları bir misyonu, kendine has kültürü, özel iklimi olan okullarımızdır. Tüm öğrencilerimiz, gençlerimiz bizim için kıymetlidir. Hepsinin bizim için apayrı yeri ve kıymeti var. Okullarımızın da farklı misyonları var.

Örneğin bir meslek lisesinde Türkçe, matematiğin yanı sıra mesleki anlamda bazı bilgiler öğrenilir. İmam hatip okullarımızda da sosyal ve fen bilimleri derslerinin yanı sıra mesleki anlamda Kur'an-ı Kerim, Peygamber efendimizin hayatı, Siyer, hadis, tefsir, kelam ve akaid gibi konular var. Biz şunu arzu ediyoruz; gençlerimiz iki kanatlı olarak yetişsin. Bir taraftan çağımızın gerektirdiği bilimlerle en iyi biçimde yetişsin diğer taraftan da İslami ilimler noktasında Rabbimizin kelamı Kur'an-ı Kerim'i en iyi bir biçimde öğrenmek, onu hayatımıza tatbik etmek, Peygamber Efendimizin sünneti seniyyesini, O'nun örnekliğini en iyi bir biçimde yaşamak amacıyla da bu şuuru vermeye çalışıyoruz." diye konuştu.

## "İmam Hatip Nesli İnançla Yoğrulmuş Bir Nesildir"

İmam hatip misyonunun İslami sahih geleneği dikkate alan bir misyon olduğunun altını çizen Gül, "İmam hatipteki misyon Kur'an'ı, sünneti, İslami sahih geleneği dikkate alan, Peygamber Efendimizden günümüze gelinceye kadar geleneğimizde var olan İslam medeniyetimizde tüm güzellikleri barındıran, kökü bu anlamda buralardan gelen, beslenen ama bir yönüyle de ufku açık olan, geleceğe umutla bakan 3-5 asır sonrasının planlamasını yapmaya çalışan, kendini bu anlamda yetiştirmeye çalışan bir nesildir. İmam hatip nesli İslam'ın evrensel mesajını, ezeli ve ebedi mesajını günümüz insanına en güzel bir biçimde aktarmaya çalışan bir nesildir. Bu misyonla çocuklarımızı yetiştirmeye çalışıyoruz. Vatanına, milletine, dinine, diyanetine ve kutsal değerlerine bağlı; inançla yoğrulmuş bir nesildir. İmam hatip neslini biz böyle görüyoruz." ifadelerini kullandı.

## "Kur'an'ın Hem Satırlarda Olması Hem de Sadırda Olması Çok Önemlidir"

İslami ilimlerde başarılar elde etmiş bir nesil yetiştirmeyi kendilerine borç bildiklerini belirten Gül, "Hiçbir dinde kutsal kitaplarını ezberleyip, tekrar etme, anlama çabaları yoktur. Bu sadece Kur'an'a has bir şeydir. Bu da Kur'an'ı Kerim'in mucizevi yönünü gösteriyor. Allah tarafından gönderilmiş bir kelam olduğunu belgelemiş oluyor. Peygamber Efendimiz hafızdı. Sahabe-i Kiram'dan pek çok insan Kur'an-ı Kerim'i baştan sonra öğrenmişlerdir ve öğretmişlerdir. Kur'an'ın hem satırlarda olması hem de sadırda olması, yani yüreğimizde, kalbimizde ve gönlümüzde olması çok önemlidir. Hafızlık geleneği güzel bir gelenektir. Diyanet İşleri Başkanlığıyla Örgün eğitimle birlikte hafızlık projesini uyguluyoruz. Geleceğin tebliğcilerini, mürşidlerini, irşad edici insanlarını, halkımızı yönlendirecek doğru bir şekilde onlara rehberlik edecek insanları yetiştirmek için de hem Kur'an'ı hıfz eden, kendisini İslami ilimlerle geliştirmiş, ilahiyat eğitimini İslami ilimlerde iyi başarılar elde etmiş bir nesil yetiştirmek bizim boynumuzun borcudur." şeklinde konuştu.

## Genel Müdürümüz Mehmet Nezir Gül, Genç Muhafızlar Hafızlık Yarışması 5. Bölge Finali Programına Katıldı

Şanlıurfa'daki imam hatip ortaokulu ve imam hatip lisesi idarecileriyle il değerlendirme toplantısı gerçekleştiren Genel Müdürümüz Mehmet Nezir Gül, ilimizde düzenlenen Genç Muhafızlar Hafızlık Yarışması'nın 5. bölge finaline de katıldı.

Millî Eğitimin genel amaçları doğrultusunda Kur'an-ı Kerim, din kültürü ve ahlak bilgisi, Hz. Muhammed'in hayatı, temel dini bilgiler dersleri kazanımlarını desteklemek, öğrencilerin mesleki bilgi, beceri ve yetkinliklerini geliştirmek, sosyal ve kültürel gelişimlerine katkıda bulunmak amacıyla Din Öğretimi Genel Müdürlüğümüzce imam hatip okulları arasında Genç Sada Kur'an-ı Kerim'i Güzel Okuma, Genç Hatipler Hutbe Okuma, Genç Bilaller Ezan Okuma, Genç Muhafızlar Hafızlık, Genç Nida Kur'an-ı Kerim'i Güzel Okuma, Genç Nida Hafızlık kategorilerinde Mesleki Yarışmalar düzenlendi.

Meslekî yarışmaların il finalleri Nisan 2023'te yapılarak tamamlanmıştı. Din Öğretimi Genel Müdürlüğümüzce Mesleki Yarışmaların Bölge Finalleri Mayıs 2023 ayı içerisinde yapıldı. Önce, İmam Hatip Ortaokulu il birincileri ardından İmam Hatip Lisesi il birincisi öğrencileri Seçici Kurul huzurunda Kuran tilavetlerini yaptılar. Yarışmaya Din Öğretimi Genel Müdürlüğümüz temsilcisi daire başkanlarımız ve şube müdürleri, İl/ilçe Millî Eğitim Müdürleri, İl/ilçe Müftüleri, daire amirleri, sivil toplum kuruluşları temsilcileri, Millî Eğitim Müdür Yardımcıları, Şube Müdürleri, okul müdürleri, öğrenciler ve veliler katıldı.

Millî Eğitim Bakanlığı Din Öğretimi Genel Müdürlüğümüzce Anadolu imam hatip liseleri ve imam hatip ortaokulları arasında her yıl düzenlenen Genç Muhafızlar Hafızlık yarışmaları 5. Bölge Finali Şanlıurfa Anadolu İmam Hatip Lisesi koordinesinde yapıldı.

İl Millî Eğitim Müdürlüğü Konferans Salonunda Din Öğretimi Genel Müdürümüz Mehmet Nezir Gül, İl Millî Eğitim Müdürü Fevzi Kurt, Harran Üniversitesi İlahiyat Fakültesi Dekanı Prof. Dr. Celil Abuzer, öğretmen ve öğrencilerin katıldığı bölge finalleri, İstiklal Marşının okunması, Kur'an-ı Kerim Tilaveti ve yapılan protokol konuşmalarının ardından Şanlıurfa Anadolu İmam Hatip Lisesi musiki bölümü öğrencileri tarafından hazırlanan dini musiki konseri ile devam etti.

Şanlıurfa, Gaziantep, Kilis, Kahramanmaraş, Elazığ, Malatya ve Adıyaman illerimizden Anadolu İmam Hatip Lisesi ve İmam Hatip Ortao-

kulu il birincilerinin katıldığı Genç Muhafızlar Hafızlık Bölge Finallerinde seçici kurul üyelerinin yapmış olduğu değerlendirme sonucunda dereceye giren okul ve öğrenciler belli oldu.

Bölge finallerinde lise kategorisinde Şanlıurfa'yı temsil eden Şehit Onur Kılıç Kılıç Anadolu İmam Hatip Lisesi öğrencisi Zeyd Elaruni birinciliği, Kahramanmaraş AİHL öğrencisi Gays Attal İkinciliği, Elazığ Hacı Hulisi Yahyagil AİHL öğrencisi Abdullah Üçer üçüncülüğü kazandılar. Ortaokullarda; Elazığ Anadolu İHL öğrencisi Muhammed Mustafa Selami birinciliği, Kahramanmaraş Hacı Bayram Veli İmam Hatip Ortaokulu öğrencisi Yusuf Eren Gülmez ikinciliği, Gaziantep Prof. Dr. Mehmet Görmez AİHL öğrencisi Elyas Alrais üçüncülüğü kazandı.

Yarışmada dereceye giren öğrencilere ödülleri Din Öğretimi Genel Müdürümüz Mehmet Nezir Gül tarafından verildikten sonra bölge finalleri günün anısına çekilen fotoğrafla son buldu.

# ERASMUS+ KA121 Okul Eğitimi Akreditasyonu

**Genel Müdürlüğümüz ERASMUS+ KA121 Okul Eğitimi Akreditasyonu Kapsamındaki Hareketlilikler Başarı ile Devam Etti**

Erasmus+ Programı kapsamındaki Okul Eğitimi Öğrenci ve Personel Hareketliliği için Erasmus Akreditasyonu, kurum ve kuruluşlara program dahilinde hedeflerini ve hareketliliklerini daha uzun vadede planlama ve gerçekleştirme imkanı tanımaktadır. Erasmus Akreditasyonu ile özellikle daha önce programa katılmış ve bu deneyimlerini arttırmak isteyen kurum/kuruluşlara farklı faaliyetleri bir arada ve daha uzun dönemde uygulamaları için fırsat sunulmaktadır. Hareketlilik konsorsiyumu, ortak bir Erasmus Planının parçası olarak hareketlilik faaliyetleri yürütmek üzere, aynı ülkeden kurum/kuruluşlar tarafından oluşturulmakta, her bir hareketlilik konsorsiyumu bir lider kurum/kuruluş tarafından koordine edilmektedir.

Genel Müdürlüğümüz ERASMUS+ KA121 Okul Eğitimi alanında 2022-2027 yılları için "Erasmus+ Programı Ana Eylem 1:Bireylerin Öğrenme Hareketliliği" kapsamında konsorsiyum koordinatörü olarak Ulusal Ajans tarafından akredite edildi ve desteklendi.

2022 yılı için hareketliliklere TEKNOFEST ve TÜBİTAK yarışmalarında 2021 Yılında Türkiye düzeyinde ödül alan Anadolu imam hatip liseleri dahil edildi. Konsorsiyum üyesi olarak belirlenen imam hatip okulları yurt dışı hareketlilik faaliyetleri planlandı ve yürütüldü. Hareketlilikler öğretmenler için "İşbaşı Gözlem" ve öğrenciler için "Kısa Dönem Grup Hareketliliği" şeklinde yürütüldü.

2023 yılında imam hatip okulları için planlanan öğrenci ve öğretmenlere yönelik toplam 92 hareketlilik sağlıklı bir şekilde başarı ile yürütüldü.

TÜRKİYE ULUSAL AJANSI
TURKISH NATIONAL AGENCY

Erasmus+

# İlk Yardım Hayat Kurtarır

## Din Öğretimi Genel Müdürlüğümüz Çalışanlarına İlk Yardım Eğitimleri Verildi

Bakanlığımız Destek Hizmetleri Genel Müdürlüğü tarafından Genel Müdürlüğümüz çalışanlarına ilk yardım eğitimleri verildi.

Din Öğretimi Genel Müdürlüğümüz personeline yönelik ilk yardım eğitimi 22-23 Mayıs 2023 tarihlerinde planlanmış olup ilk yardım eğitim bilgileri ve eğitim alacak personel bilgileri ilgili personele duyuruldu.

Ülkemizde trafik kazaları sonucu her yıl yaklaşık 7000 kişi olay yerinde ölmekte, 300.000 kişiyse yaralanmaktadır. Kalıcı yaralanmaların ve ölümlerin büyük bir kısmı, panik ve kargaşanın hâkim olduğu ilk dakikalarda ve yanlış nakil sırasında gerçekleşmektedir. Depremler nedeniyle ülkemizde 100 yıl içinde ölen insan sayısı 78.000'dir. Son depremlerde de görülmüştür ki; en çok hayat kurtaran da en çok hayat söndüren de bizzat halkın kendisi olmuştur.

"İlk ve acil yardım her an ihtiyaçtır" bilinci ile verilen eğitimler aracılığıyla personelimizin kurumumuzda oluşan acil durumlarda bilinçli bir şekilde ilk müdahaleyi yapabilmeleri amaçlandı. Ayrıca ilgili eğitimin insan hayatına verilen önemle paralel olması bilinciyle personelimizin iş veriminin artmasına da katkı sunması düşünüldü. Çünkü doğru ilk yardım hayat kurtarır.

## Genel Müdürlüğümüzce Anadolu İmam Hatip Liseleri Arasında Düzenlenen "Genç Hatipler Hutbe Okuma Yarışması" Bölge Finalleri 10 Bölgede Tamamlandı

Millî Eğitimin genel amaçları doğrultusunda Kur'an-ı Kerim, din kültürü ve ahlak bilgisi, Hz. Muhammed'in hayatı, temel dini bilgiler dersleri kazanımlarını desteklemek, öğrencilerin mesleki bilgi, beceri ve yetkinliklerini geliştirmek, sosyal ve kültürel gelişimlerine katkıda bulunmak amacıyla Din Öğretimi Genel Müdürlüğümüzce imam hatip okulları arasında Genç Sada Kur'an-ı Kerim'i Güzel Okuma, Genç Hatipler Hutbe Okuma, Genç Bilaller Ezan Okuma, Genç Muhafızlar Hafızlık, Genç Nida Kur'an-ı Kerim'i Güzel Okuma, Genç Nida Hafızlık kategorilerinde Mesleki Yarışmalar düzenlendi.

"Genç Hatipler Hutbe Okuma Yarışması" il finalleri Nisan 2023'te yapılarak tamamlanmıştı. Din Öğretimi Genel Müdürlüğümüzce "Genç Hatipler Hutbe Okuma Yarışması" Bölge Finalleri Mayıs 2023 ayı içerisinde yapıldı. Anadolu İmam Hatip liseleri arasında düzenlenen "Genç Hatipler Hutbe Okuma Yarışması il birincisi öğrencileri Seçici Kurul huzurunda Kuran tilavetlerini yaptılar. Yarışmaya Din Öğretimi Genel Müdürlüğümüz temsilcisi daire başkanlarımız ve şube müdürleri, İl/ilçe Millî Eğitim Müdürleri-Müdür Yardımcıları ve Şube Müdürleri, üniversitelerin İslami İlimler Fakültesi öğretim üyeleri, İl/ilçe Müftüleri, daire amirleri, sivil toplum kuruluşları temsilcileri, camii din görevlileri, öğrenci ve öğretmenler, okul müdürleri ve veliler katıldı.

İl Millî Eğitim Müdürlerinin açış konuşması akabinde Din Öğretimi Genel Müdürlüğümüz temsilcileri selamlama konuşması yaptı. Konuşmaların ardından yarışma icra edildi. Yarışmalar sonunda dereceye giren öğrencilere ve öğrencilerin hazırlanmasına katkı sunan öğretmenlere çeşitli hediyeler takdim edildi. Yarışmaya katılan tüm öğrencilere eğitim hayatlarında başarılar dilendi.

Yarışmaya katılan öğrencilere, öğrencileri yetiştiren öğretmenlere, öğrencilere desteklerini esirgemeyen velilerine, okul müdürlerine, yarışma programlarının icrasında yarışmanın koordinatörlüğünü üstlenen okul yöneticilerine ve öğretmenlerine, yarışmaya ev sahipliği organizasyonunu yapan İl Millî Eğitim Müdürlerine ve ekiplerinde yer alan personele teşekkür konuşmalarıyla programlar sona erdi.

"Genç Hatipler Hutbe Okuma Yarışması" bölge finalinde birincilik elde eden öğrenciler 9 Haziran 2023 Cuma günü İstanbul Ayasofya Cami-i Kebiri'nde yapılacak olan Türkiye finaline katılmaya hak kazandı.

# İstanbul'un Fethinin 570. Yıl Dönümünde "İstanbul'un Fethi Kutlama Programı"

**MEB Bakan Yardımcılarımız Sayın Osman Sezgin ve Nazif Yılmaz, Genel Müdürümüz Mehmet Nezir Gül, Ulus İlk Meclis AİHL öğrencileri tarafından icra edilen İstanbul'un Fethi Kutlama Programına katıldı**

Millî Eğitim Bakan Yardımcıları Sayın Doç. Dr. Osman Sezgin, Sayın Dr. Nazif Yılmaz ve Din Öğretimi Genel Müdürümüz Mehmet Nezir Gül, Ankara İl Millî Eğitim Müdürlüğü tarafından organize edilen ve Ulus İlk Meclis Anadolu İmam Hatip Lisesi öğrencileri tarafından icra edilen İstanbul'un Fethi Kutlama Programı'na katıldılar.

Anadolu imam hatip liselerinde Program Çeşitliliği kapsamında uygulanmakta olan Mûsikî, Geleneksel ve Çağdaş görsel sanatlar programı öğrencilerinin icra ettiği "İstanbul'un Fethinin 570. Yıl dönümü münasebetiyle düzenlenen programa katılan Millî Eğitim Bakan Yardımcısı Osman Sezgin;

İstanbul'un fethi anlatılırken Fatih Sultan Mehmet'i yetiştiren Akşemseddin Hoca'dan ve Akşemseddin Hoca'yı yetiştiren Ankara'nın manevi büyüklerinden Hacı Bayram-ı Veli Hazretleri'nden başlamak gerektiğini ifade ettiler. Aynı şekilde Millî Eğitim Bakan Yardımcısı Nazif Yılmaz İstanbul'un fethinin Ankara'dan başladığını; matematik, coğrafya, astronomi ve fizik gibi fen bilimleri alanlarında eğitim alan ve birçok yabancı dil bilen Fatih Sultan Mehmet'in manevi anlamda da yetişmesinde Akşemseddin Hoca'nın ve onu yetiştiren Ankara Hacı Bayram-ı Veli Hazretleri büyük payı olduğunu belirttiler.

# SADÂ Kültür, Sanat ve Edebiyat Programı

**Genel Müdürlüğümüz Tarafından Hayata Geçirilen 'SADÂ Kültür, Sanat Ve Edebiyat Programı' Projesi Başvuruları Sonuçlandı**

İmam hatip okullarında ihtiyaç duyulan alanlarda planlı ve sürekli iyileştirme anlayışıyla çalışmaların yapılması, okulların ihtiyaç ve potansiyelleri doğrultusunda hazırladıkları projeler ile eğitim ve öğretimin iyileştirilmesi, kültür sanat ve edebiyat alanlarında okulların fiziksel kapasitesinin geliştirilerek eğitim ve sanatsal üretim kalitesinin arttırılması amacıyla hazırlanan 'Sadâ Kültür Sanat ve Edebiyat Programı' için başvurular sonuçlandı.

Program kapsamında okullar, 'Edebiyat ve Yazarlık', 'Tiyatro', 'Müzik', 'Sinema ve Fotoğrafçılık' ve 'Resim, Karikatür ve Animasyon' olmak üzere beş alanda proje başvurularını gerçekleştirdi. Programa imam hatip okulları tarafından 446 proje başvurusu yapılırken, değerlendirmeler sonucunda 120 okulun hazırladığı proje hibe desteği almaya hak kazandı.

12 ay sürecek program kapsamında, projesi kabul edilen okulların edebiyat ve yazarlık, tiyatro, müzik, sinema ve fotoğrafçılık, resim, karikatür ve animasyon atölyeleri kurması, alanla ilgili uzmanlarla istişare etmesi, ders dışı etkinlikler kapsamında atölye eğitim programlarını hazırlayıp gerekli eğitimleri vermesi, ilgili faaliyetleri gerçekleştirmesi, yarışma ve etkinlikler planlayarak farkındalığı artırıcı çalışmalar yapması ve çalışmalar sonucunda somut çıktılar (kitap, dergi, sergi, film/kısa film, animasyon filmi, konser/dinleti, tiyatro eserleri ve gösterimi, resim, video içerik, karikatür vb.) ortaya koyması bekleniyor. Okulların yapacağı çalışmalar, Din Öğretimi Genel Müdürlüğü Bilgi Sistemi üzerinden takip edilecek.

Program, 21. yüzyıl becerileriyle donanmış ve bu donanımı insanlık hayrına sarf edebilen, bilime sevdalı, kültür ve sanata meraklı, duyarlı, nitelikli, ahlaklı bireyler yetiştirme, kültür ve sanat dünyamıza katkı sunmuş önemli isimleri ve eserlerini tanıtma ve öğrencilerin bu alanlarda eser ve ürün ortaya koymalarına katkı sağlamayı hedefliyor.

SADÂ Kültür Sanat ve Edebiyat Programı kapsamında hibe desteği almaya hak kazanan okul listesi için TIKLAYINIZ.

# Mesleki Yarışmalar

## Genç Muhafızlar Hafızlık Yarışması Türkiye Finali Kütahya'da Gerçekleştirildi

Genel Müdürlüğümüzce düzenlenen Genç Muhafızlar Hafızlık Yarışması'nın Türkiye Finali, Bakan Yardımcımız Doç. Dr. Osman Sezgin'in katılımıyla Kütahya'nın Tavşanlı ilçesinde yapıldı.

Tavşanlı Anadolu İmam Hatip Lisesi Müdürlüğü ev sahipliğinde Tavşanlı Kız Anadolu İmam Hatip Lisesi Konferans Salonunda gerçekleştirilen programa; Bakan Yardımcımız Doç. Dr. Osman Sezgin, Kütahya Valisi Ali Çelik, Kütahya Milletvekili İsmail Çağlar Boyacı, Genel Müdürümüz Mehmet Nezir Gül, Dumlupınar Üniversitesi Rektörü Prof. Dr. Kazım Uysal, Sağlık Bilimleri Üniversitesi Rektörü Prof. Dr. Ahmet Tekin, Daire Başkanımız İhsan Erkul, İl Millî Eğitim Müdürü Hasan Başyiğit, İl Müftüsü Hüseyin Demirtaş, mülkî amirler, okul yöneticileri, öğretmenler, öğrenciler ve diğer ilgililer katıldı.

Yarışmanın seçici kurulunda; Mushafları İnceleme ve Kıraat Kurulu Başkanı Hafız Osman Şahin, Mushafları İnceleme ve Kıraat Kurulu Üyesi Fatih Okumuş, Dumlupınar Üniversitesi İslami İlimler Fakültesi Öğretim Görevlisi Dr. Alaaddin Salihoğlu, İzmir Dinî Yüksek İhtisas Eğitim Merkezi Müdürü Ahmet Şamil Ok ve Manisa Dinî İhtisas Merkezi Öğretim Görevlisi Metin Yeşildağ yer aldı.

**"Anadolu irfanının en önemli ayaklarından biri de iletişimde başarılı olmaktır. O da selamlaşmayla mümkün olur."**

Anadolu irfanının selamlaşmaya verdiği öneme vurgu yapan Bakan Yardımcımız Doç. Dr. Osman Sezgin, "Allah katında en önemli insan dosttur, halildir. Dolayısıyla sizi dost olarak selamlıyorum." diyerek sözlerine başladı.

**"İmam hatip demek bu milletin, bu ümmetin önderi olmak, lideri olmak demektir."**

İmam hatip kavramının önemine değinen Sezgin, "Bu okulların adı imam hatip. Şimdi 'imam' kelimesinden hareket edelim. Bunun şuurunda olmak zorundayız. Bu kelimenin kökeninin ne olduğuna dair iki görüş vardır: Bunlardan birincisi annesinden doğduğu gibi "ümmi" manasına gelmekte, bir diğeriyse önder, lider manasındadır. Evet, imam bizim dilimizde cami görevlisi şeklinde bir anlam kazanmış olabilir ama hem sözlük manasıyla hem de dinî manasıyla bakıldığında imam demek bu milletin, bu ümmetin önderi olmak, lideri olmak demektir." dedi.

**"İmam hatipli bir kimse 24 saatte 25 saatlik ürün çıkartacak."**

"Bir imam hatipli kimse Hezârfen olacak; tabiri caizse on

parmağında on marifet bulunacak. Bir başka ifadeyle 24 saatte 25 saatlik ürün çıkartacak. Eseriyle kendisi arasında anlamlı bağ kuracak." diyen Bakan Yardımcımız Doç. Dr. Osman Sezgin, öğrencilerimize dönemin en önemli liderlerinden biri olan Fatih Sultan Mehmet'tin kişiliğinden örnekler vererek sözlerine devam etti.

**"Kur'an'ın gerçek muhafızları, Kur'an'ın sadece lafzını kalbinde ve kafasında taşıyan değil aynı zamanda yaşayan bir Kur'an olan kimsedir."**

Kur'an'ı Kerim'in Allah tarafından ahsen-i takvim olan (en güzel şekilde yaratılan) insana rehber olması için gönderilen bir kitap olduğuna değinen Sezgin, imam hatip öğrencilerine seslenerek, "Kur'an'ın gerçek muhafızları, Kur'an'ın sadece lafzını kalbinde ve kafasında taşıyan değil aynı zamanda yaşayan Kur'an olan kimsedir. Bu açıdan sizlerden şu altı maddeyi gerçekleştirmenizi istiyorum: Birincisi Hafız-ı Kur'an (Kur'an'ı ezberleyen). İkincisi Hadim-i Kur'an (Kur'an'a hizmet eden). Üçüncüsü Hamil-i Kur'an (Kur'an'ı gönlünde taşıyan). Dördüncüsü Alim-i Kur'an (Kur'an ilimlerini bilen). Beşincisi Amil-i Kur'an (Kur'an'ın emirleri doğrultusunda davranan). Altıncısı ise Arif-i Kur'an (Kur'an'ın derin anlamlarını keşfeden) olun inşallah." dedi.

"Bizler toplum ve millet olarak Kur'an'a sahip çıkarsak Allah'ın izniyle kıyamete kadar bu topraklarda bakiyiz ve ümmetin de ümit kaynağıyız." diyerek duygu ve düşüncelerini dile getiren Bakan Yardımcımız Sezgin emeği geçen herkese teşekkür ederek konuşmasını tamamladı.

Türkiye genelinde belirlenen 10 bölgede birinci olan Anadolu imam hatip lisesi ve imam hatip ortaokulu öğrencileri Türkiye'nin en iyisi olabilmek için yarıştılar. Yarışmaya Ankara, Sivas, Erzurum, Diyarbakır, Şanlıurfa, Kayseri, Konya, Kütahya, Kocaeli ve İstanbul'dan gelen temsilciler katılırken yarışma ortaokul ve lise olmak üzere iki ayrı kategoride yapıldı.

**"Bu proje Cumhuriyet tarihimizin din öğretiminde önemli bir kilometre taşıdır."**

Kur´an-ı Kerim tilavetiyle başlayan programda konuşan Genel Müdürümüz Sayın Mehmet Nezir Gül, "Hafızlık projelerimiz kapsamında 18.500 öğrencimiz hem okuluna devam etmekte hem de hafızlık çalışmalarını yürütmektedir. Bu, tabiî ki Cumhuriyet tarihimizin din öğretiminde önemli bir kilometre taşıdır. Bu çalışma hem Millî Eğitim Bakanlığı çatısı altında imam hatip okullarımıza hafız öğrencilerimizin yetiştirilmesi hem de eğitim ortamından kopmadan bu sürecin içinde yer alıyor olmaları bu çalışmayı önemli kılmaktadır." dedi.

**"Biz bu çalışmaları birilerinin öne çıktığı, diğerlerinin arka planda olduğu bir etkinlik olarak asla görmüyoruz."**

"Bu yarışmalar kaybedeni olmayan yarışmalardır" diyen Gül, konuşmasına şöyle devam etti: "Bizler için inandığımız ve bizim için dünya ve ahirette kılavuzumuz, rehberimiz olan Kur'an-ı

Kerim'in en güzel ve en doğru bir biçimde öğrenilmesi, öğretilmesi ve bunun pratik hayatta tatbik edilmesi çok kıymetli. İmam hatip okullarımızda bu esaslar doğrultusunda programlarımızı sürdürmeye çalışmaktayız. Yapılan bu çalışmaların bazen görünür olması için değişik etkinliklerle kamuoyu karşısına çıkmamız önem taşımaktadır. Bu çalışmalarımız da bu çerçevede yapılan bir faaliyettir. Biz bu çalışmaları, birilerinin öne çıktığı diğerlerinin arka planda kaldığı bir etkinlik olarak asla görmüyoruz. Bu çalışmaya 20 ilimizden katılan finalist tüm öğrencilerimizi hassaten tebrik ediyorum. Allah kendilerinden razı olsun. Çocukluklarının, gençliklerinin en kıymetli zamanlarını Kur'an'a adadılar."

**"Bizim okullarımız Allah'a hamdolsun zülcenâheyn yani iki kanatlı."**

İmam hatip okullarının çok yönlülüğüne dikkat çeken Genel Müdürümüz Mehmet Nezir Gül, "Her zaman ve zeminde hem bu okullarımıza sahip çıkmamız, hem de imam hatip okullarımıza öğrenci yönelişini sağlıklı ve en iyi bir biçimde artırmaya gayret etmemiz bizim için çok önemli. Çünkü bizim okullarımız Allah'a hamdolsun zülcenâheyn yani iki kanatlı. Her yönüyle madden ve manen öğrencilerimizi yetiştirmeye çalışıyoruz. Okullarımızı ve öğrencilerimizi çağımızın gerektirdiği bilgiyle ve teknolojik imkânlarla donatıyoruz. Aynı zamanda manevi ve ahlaki yönden Müslüman bir şahsiyet olmalarını sağlamak amacıyla bir çalışma ve faaliyet içerisinde bulunuyoruz. Bu açıdan imam hatip okullarımıza sa-

hip çıkmamız çok çok önemli ve kıymetli." dedi.

"Biz ezeli ve ebedî hakikatler üzere yani İslam üzere hem kendimizi hem de gençlerimizi yetiştirmek için azami gayret göstereceğiz." temennisinde bulunan Genel Müdürümüz Mehmet Nezir Gül, Genç Muhafızlar Hafızlık Yarışması'nda yarışacak tüm gençlerimize, yarışma sürecinde öğrencilerimize katkı sunan öğretmenlerimize ve yarışmacı gençlerimizin ailelerine teşekkür ve tebriklerini ileterek konuşmasını sonlandırdı.

Genç Muhafızlar Hafızlık Yarışması Türkiye Finalleri, dereceye giren öğrencilere ödül takdimi ve toplu fotoğraf çekimiyle sona erdi.

Genel Müdürümüz Mehmet Nezir Gül ve Genel Müdürlüğümüz Daire Başkanı İhsan Erkul Genel Müdürlüğümüzce düzenlenen Genç Muhafızlar Hafızlık Yarışması Türkiye Finali programına katılımları sonrası Kütahya'da Genel Müdürlüğümüze bağlı okullarımızın müdürleri ile istişare ve değerlendirme toplantısı yaptı.

**Genç Muhafızlar Hafızlık Yarışması**

| KATEGORİ | DERECE | ÖĞRENCİ AD - SOYADI | OKUL | İL |
|---|---|---|---|---|
| İHO | BİRİNCİLİK | Âlim ***ALACALI*** | Niyazi Çakmakçı İHO | ERZURUM-TORTUM |
| | İKİNCİLİK | Kamil ***ARZU*** | Şehit Recep İnce İHO | AMASYA-SULUOVA |
| | ÜÇÜNCÜLÜK | Mustafa İbrahim ***OKUMUŞ*** | İTO Marmara AİHL-İHO | İSTANBUL-ÜSKÜDAR |
| AİHL | BİRİNCİLİK | Muhammed Esed ***CAN*** | İTO Marmara AİHL | İSTANBUL-ÜSKÜDAR |
| | İKİNCİLİK | Burak ***ACAR*** | Necip Fazıl Kısakürek AİHL | KOCAELİ-İZMİT |
| | ÜÇÜNCÜLÜK | İbrahim ***BUDAK*** | Erzurum AİHL | ERZURUM-YAKUTİYE |

# Genel Müdürümüz Mehmet Nezir Gül'ün 2022-2023 Eğitim ve Öğretim Dönemi Yılı Sonu Programı

**Genel Müdürümüz Mehmet Nezir Gül, Kahramanmaraş'ta Öğrencilerin Karne Heyecanını Paylaştı**

Genel Müdürümüz Mehmet Nezir Gül, 2022-2023 eğitim ve öğretim yılının sona ermesi nedeniyle 6 Şubat depreminin merkez üssü Kahramanmaraş'a giderek öğrencilerimizin karne heyecanına ortak oldu.

Depremin ardından 27 Mart'ta okulların açıldığı Kahramanmaraş'ta 295.234 öğrenci karnesini aldı. 2022-2023 eğitim ve öğretim yılının son gününde Ayşe Gümüşer İlkokulunda yapılan törene katılan Genel Müdürümüz Mehmet Nezir Gül öğrencilerimizin karne heyecanını paylaştı.

2022-2023 eğitim ve öğretim dönemi yılı sonu karne dağıtım törenine Genel Müdürümüz Mehmet Nezir Gül'ün yanı sıra Kahramanmaraş Valisi Ömer Faruk Coşkun, Kahramanmaraş İl Millî Eğitim Müdürü Yusuf Kahraman, Onikişubat Kaymakamı Serkan Keçeli, Aydın İl Millî Eğitim Müdürü Seyfullah Okumuş, Aydın İl Göç İdaresi Müdürü Soner Koç ile Kahramanmaraş il ve ilçe yöneticileri de katıldı.

### "Gereken adımlar hızla atıldı"

6 Şubat'ta yaşanan depremden sonra zor bir eğitim öğretim yılını geride bıraktıklarını ifade eden Gül, "Ne kadar zor olsa da öğrencilerimizin bu felaketi en az kayıpla atlatması ve normalleşme sürecine hemen girilmesi için Millî Eğitim Bakanlığımız gereken adımları hızla attı ve okullarımız açıldı. Önümüzdeki eğitim ve öğretim yılında naklini alan öğrencilerimizin de okullarına kavuşmasıyla her şey deprem öncesindeki olağan akışına dönecektir." dedi.

### "Çocuklarımız geleceğimizin teminatıdır"

Türkiye Yüzyılı'nın öğrencilerin gayretleri ve alın teriyle oluşacağını belirten Gül, "Her bir öğrencimizin istediğinde büyük işler başarabileceğini

biliyoruz. Genel Müdürlük olarak bu yolda her zaman onların yanında olacağız. Geleceğimizin teminatı çocuklarımızın bu yaz tatilini en verimli şekilde geçirmeleri temennimizdir. İyi tatiller, hayırlı gelecekler." dedi.

Genel Müdürümüz Mehmet Nezir Gül ve protokol üyeleri, öğrencilere karnelerini ve karne hediyelerini takdim ettikten sonra öğretmenlerle sohbet ederek onlara da emeklerinden dolayı teşekkür etti.

Karne dağıtım töreni hatıra fotoğrafı çekimiyle sona erdi.

**Din Öğretimi Genel Müdürümüz Mehmet Nezir Gül, 2022- 2023 Eğitim ve Öğretim Döneminin Sona Ermesi Dolayısıyla Yıl Sonu Mesajı Yayımladı**

16 Haziran Cuma günü hem öğretmen hem de öğrenciler ve veliler açısından verimli ve yorucu geçen bir süreç sonrası, öğrenciler tatil dönemine girdi.

Geleceğin teminatı çocuklar, onlara en iyi imkânları sağlamaya çalışan aileler ve büyük gayretlerle ülkemizin her köşesinde hizmet veren öğretmenler için bir eğitim öğretim yılı daha 16 Haziran günü tamamlandı.

Büyük bir umut ve heyecanla başlanılan 2022-2023 eğitim, öğretim döneminin başarılı bir şekilde tamamlamış olması dolayısıyla Genel Müdürümüz Mehmet Nezir Gül, 2022-2023 Eğitim ve Öğretim Yılı sonu mesajı yayımladı. Genel Müdürümüz Gül, 2022- 2023 Eğitim ve Öğretim döneminin sona ermesi dolayısıyla yayımladığı mesajında öğrencilere, tatil döneminde öncelikle dinlenmeleri sonrasında ziyaret, seyahat, okuma ve gelecek yılın planlamalarını yapmaları tavsiyesinde bulundu.

Genel Müdürümüz Mehmet Nezir Gül, mesajı:

**Genel Müdürümüz Mehmet Nezir Gül'ün**
**2022-2023 Eğitim ve Öğretim Yılı Sonu Mesajı**

Sevgili Öğrencilerimiz,
Tüm yıl çalıştınız, yoruldunuz. Sizler, aldığınız notlardan ibaret değilsiniz. Sizlere olan inancımız sonsuz... İstediğinizde çok büyük işler başarabileceğinizi biliyoruz. Bu tatil döneminde öncelikle dinlenmenizi sonrasında ziyaret, seyahat, okuma ve gelecek yılın planlamalarını yaparak zaman geçirmenizi ümit ediyorum. Türkiye Yüzyılı sizlerin gayret, emek, samimiyet ve alın terinizle oluşacaktır.

Değerli Öğretmenlerimiz ve Yöneticilerimiz,
Yüksek enerji ve heyecan dolu desteğinizle başlayan eğitim ve öğretim yılının daha sonundayız. Öğrencilerimiz için göstermiş olduğunuz gayret ve fedakârlık vesilesiyle sizlere en içten şükranlarımı sunuyorum.

Saygıdeğer Velilerimiz,
Çocuklarınız ülkemizin en değerli varlıklarıdır. Genel Müdürlük olarak geleceğimizi inşa edecek çocuklarımızın ve sizlerin en büyük destekçisi olmaya devam edeceğiz.

Hepinize iyi tatiller, hayırlı gelecekler diliyorum sevgili öğrenciler...

Mehmet Nezir GÜL
Genel Müdür

# 6. Türkiye Münazaraları

**Genel Müdürlüğümüzce, 11 Farklı Dilde Gerçekleştirilen 6. Türkiye Dil Münazaraları Finali İstanbul'da Yapıldı**

Genel Müdürlüğümüzce koordine edilen ve hazırlık dil sınıfı programı uygulayan Anadolu imam hatip liseleri ile uluslararası Anadolu imam hatip liseleri öğrencilerine yönelik altıncısı gerçekleştirilen Türkiye Dil Münazaraları Türkiye finali ve ödül töreni 12-13 Haziran tarihlerinde Genel Müdürümüz Mehmet Nezir Gül'ün katılımıyla gerçekleştirildi.

Başakşehir Mehmet Emin Saraç Anadolu İmam Hatip Lisesinde düzenlenen ödül töreninde konuşan Genel Müdürümüz Mehmet Nezir Gül, "Hakikaten iyi ki imam hatipliler var. Sizlerin varlığı ülke adına, inancımız adına, değerlerimiz adına bize güç, kuvvet vermektedir. İmam hatipli olmak demek, Efendimizi kendisine her yönüyle örnek, önder ve rehber kabul etmek demektir. İmam hatipli olmak demek, Kur'an'ı en doğru biçimde anlamaya çalışan, Kur'an'ın hakikatlerine sahip çıkan, o doğrultuda mücadele veren insan demektir." dedi.

**"İmam hatiplinin davası, Allah'ın ve resulünün davasıdır."**

İmam hatiplilerin izlerinin Amerika, Asya, Avrupa'da, tüm yeryüzünde bulunduğuna değinen Mehmet Nezir Gül, "İmam hatiplinin davası, Allah'ın ve resulünün davasıdır. Sizlerin böylesine kıymetli bir davaya mensup insanlar olarak, çok güçlü bir biçimde kendinizi yetiştirmeniz ve geliştirmeniz gerekiyor." dedi.

**"Dünyada bile örneği olmayan özgün bir çalışma."**

Bugün burada Türkiye Münazaraları'nın final bölümüne geldik. İmam hatiplerin dışında Türk milli eğitim sisteminde hiçbir okul türünde olmayan bir çalışma, 11 dilde Türkiye Münazaraları gerçekleştiriyoruz. Değil Türkiye'de, dünyada bile örneği olmayan çok özgün, orijinal bir çalışmayla yüz yüzeyiz. İşte bunu gerçekleştirenle-

Hazırlık dil sınıfı programı uygulayan Anadolu imam hatip liseleri öğrencilerimiz; Arapça, İngilizce, İspanyolca, Almanca, Fransızca, Farsça, Çince, Japonca, İtalyanca ve Rusça; uluslararası Anadolu imam hatip liselerinde öğrenim gören öğrencilerimiz ise Türkçe yarıştı. Kura yoluyla kendilerine verilen önermeyi savunan "Savunma Kanadı" ve önermeye muhalefet eden "Muhalif Kanat" olmak üzere oluşturulan okul takımları arasında kıyasıya bir yarış gerçekleşti.

ri, imam hatip nesli, sizleri bir kez daha canı gönülden tebrik ediyorum." dedi.

Öğrencilerimizin dil becerilerini etkin bir şekilde kullanmalarına imkân sağlamak, öğrencilerimizin farklı dillerde özgün fikir üretebilme ve karşılaştıkları problemlere çözüm bulma ve fikirlerini toplum içinde sunarak kendilerini ifade edebilme becerilerini desteklemek amacıyla 2015 yılında "Arapça Münazara Yarışmaları" ile başlayan farklı dilde münazara geleneği 2023 yılında 11 farklı dilde düzenlenen final turnuvalarıyla İstanbul'da gerçekleştirildi.

Münazara Turnuvaları iki aşamada yapıldı. **Birinci aşamada**, okullar önceki münazara yarışmalarında dereceye giren okullarımızın koordinatörlüğünde çevrim içi olarak karşılaştı. Çevrim içi yarışmalar; İngilizce' den 4, Türkçe ve Arapça' dan 2'şer grup halinde 324 öğrencinin katılımıyla Türkiye genelinde eş zamanlı olarak düzenlendi. Yarışmalara; 18 okul Türkçe, 17 okul Arapça, 47 okul İngilizce, 2 okul İspanyolca, 3 okul Almanca, 3 okul Farsça, 2 okul Fransızca katılım gösterirken; Çince, Japonca, İtalyanca ve Rusça dillerinden ise birer okulumuz yarışmada yer aldı.

**İkinci aşamada**, Arapça, İngilizce ve Türkçe münazaraların yarı final karşılaşmaları; İspanyolca, Almanca, Fransızca, Farsça, Çince, Japonca, İtalyanca ve Rusça dillerinin final turnuvaları gerçekleştirildi. 12 ilden dörder kişilik öğrenci guruplarından oluşan 30 münazara takımı; toplam 120 öğrenci ve 30 danışman öğretmenimizin rehberliğinde yarı final ve final karşılaşmalarına katılmak amacıyla Başakşehir Mehmet

Emin Saraç Anadolu İmam Hatip Lisesine gelerek misafir edildi. 11 farklı dilde gerçekleştirilen münazara yarışmalarının değerlendirme süreci ise ilgili dillerde uzman ve akademisyen olan 39 jüri üyesince gerçekleştirildi.

Münazaralar, iki gün boyunca öğrencilerin sergilediği gayret ve dil performansları ile coşkulu bir şekilde devam etti. İlk gün Türkçe, Arapça ve İngilizce yarı finalleri; Almanca, İspanyolca, Farsça, Fransızca, Çince, Japonca ve Rusça finalleri gerçekleştirildi. İkinci gün; Türkçe, Arapça ve İngilizce final yarışmalarının ardından protokol konuşmaları ve İstanbul Üsküdar Hakkı Demir AİHL öğrencilerinin mûsikî ziyafetinden sonra ödül töreni gerçekleştirildi.

## 6. TÜRKİYE MÜNAZARALARI

| KATEGORİ | DERECE | İL - OKUL |
|---|---|---|
| ARAPÇA | BİRİNCİLİK | Beyoğlu AİHL |
| | İKİNCİLİK | İstanbul Mehmet Emin Saraç AİHL |
| | ÜÇÜNCÜLÜK | Tahir Büyükkörükçü AİHL |
| | DÖRDÜNCÜLÜK | Pendik Ömer Çam AİHL |
| İNGİLİZCE | BİRİNCİLİK | Ankara Tevfik İleri AİHL |
| | İKİNCİLİK | Kocaeli Mehmet Akif Ersoy AİHL |
| | ÜÇÜNCÜLÜK | Çamlıca Kız AİHL |
| | DÖRDÜNCÜLÜK | Pendik Ömer Çam AİHL |
| TÜRKÇE | BİRİNCİLİK | Ankara Prof. Dr. Muhammed Hamidullah AİHL |
| | İKİNCİLİK | Ankara Uluslararası Millî İrade Kız AİHL |
| | ÜÇÜNCÜLÜK | Sivas Uluslararası Şehit M. Murat Ertekin AİHL |
| | DÖRDÜNCÜLÜK | Tekirdağ Uluslararası Şehit Münür Alkan AİHL |
| ALMANCA | BİRİNCİLİK | Beşiktaş Kız AİHL |
| | İKİNCİLİK | Şehit Ömer Halisdemir Kız AİH |
| | ÜÇÜNCÜLÜK | Ankara Şehir Cengiz Polat AİHL |
| ÇİNCE | BİRİNCİLİK | Şehit Mehmet Güder AİHL |
| | İKİNCİLİK | Şehit Mehmet Güder AİHL |
| FARSÇA | BİRİNCİLİK | Van AİHL |
| | İKİNCİLİK | Zeytinburnu Merkezefendi AİHL |
| | ÜÇÜNCÜLÜK | Konya Hacıveyiszade AİHL |
| FRANSIZCA | BİRİNCİLİK | Bakırköy AİHL |
| | İKİNCİLİK | İzmir Kız AİHL |
| İSPANYOLCA | BİRİNCİLİK | Ahmet Sani Gezici AİHL |
| | İKİNCİLİK | Kadıköy AİHL |
| JAPONCA | BİRİNCİLİK | İTO Marmara AİHL 2. takımı |
| | İKİNCİLİK | İTO Marmara AİHL 1. takımı |
| RUSÇA | BİRİNCİLİK | Mehmet Emin Saraç AİHL 1. takımı |
| | İKİNCİLİK | Mehmet Emin Saraç AİHL 2. takımı |

## Genç Hatipler Hutbe Okuma Yarışması Türkiye Finali Ayasofya-i Kebir Cami-i Şerifinde Gerçekleştirildi

MEB Din Öğretimi Genel Müdürlüğümüz tarafından düzenlenen Genç Hatipler Hutbe Okuma Yarışması'nın finali, İstanbul Millî Eğitim Müdürlüğü ev sahipliğinde, Ayasofya-i Kebir Cami-i Şerifinde gerçekleştirildi.

İstanbul Millî Eğitim Müdürlüğü ev sahipliğinde, Ayasofya-i Kebir Cami-i Şerifinde gerçekleştirilen programa; Bakan Yardımcımız Sayın Osman Sezgin, Genel Müdürümüz Mehmet Nezir Gül, Daire Başkanımız İhsan Erkul, İl Millî Eğitim Müdürü Levent Yazıcı, İl Müftüsü Safi Arpaguş, okul yöneticileri, öğretmenler, öğrenciler ve pek çok davetli katıldı.

Yarışmanın seçici kurulunda; İstanbul Müftüsü Prof. Dr. Safi Arpaguş, Mushafları İnceleme ve Kıraat Kurulu Üyesi Fatih Okumuş, Ayasofya-i Kebir Cami-i Şerifi İmamı Ferruh Muştuer, Spiker/Seslendirme Oyuncusu Nisan Kumru, İstanbul Müftülüğü Vaizi Soner Çelebi ve Kartal Müftülüğü Vaizi Sadık Köstereliogğlu yer aldı.

**"Cennet mekân Fatih Sultan Mehmet Han'ın ordularına, gazilerimize ve tüm şehitlerimize sonsuz rahmet olsun."**

Ayasofya-i Kebir Cami-i Şerif'inde yapılan yarışmaya katılan Bakan Yardımcımız Sayın Osman Sezgin konuşmasına, "Çok kıymetli hazirun, Kur'an'ın ifadesiyle ümmete önder olacak gençlerimiz, bu günlere bizleri kavuşturduğu için Al-

lah'a hamd ü senalar olsun. Bu vatanı bizlere miras olarak bırakan ecdadımıza hamd ü senalar olsun. Cennet mekân Fatih Sultan Mehmet Han'ın ordularına, gazilerimize ve tüm şehitlerimize sonsuz rahmet olsun. Hz. Ebu Eyyub El-Ensarî'nin şefaatlerine hepimizi nail eylesin." dua ve temennileriyle başladı.

**"Hitabetin de en güzelini, iletişimin de muhaverenin de en güzelini yapmak çok önemli."**

Ayasofya-i Kebir Cami-i Şerif'inin pek çok sembolik özelliğinin olduğuna değinen Bakan Yardımcımız Sayın Sezgin, "Musa (asm)'a Allah'u Teâla tebliğ vazifesini verince o, 'Ya Rabbi, benim dilimde pelteklik var. Ben doğru konu-

şamıyorum. Kardeşim Harun'u bana yardımcı verir misin?' der. Demek ki güzel konuşmak çok önemli. Ne yaparsanız yapın en güzelini yapın. Dolayısıyla hitabetin de en güzeli, iletişimin de muhaverenin de en güzelinin yapmak çok önemli. Ben bu vesileyle buradaki herkesin özellikle gençlerimizin Rabbim; kalbine hikmeti, diline belagati, üslubuna selahati ihsan buyursun. Söylediklerimizle önce kendimiz amel edip sonra karşımızdakileri de güzel bir şekilde tebliğ etmeyi nasip etsin. Hepinize katılımlarınızdan dolayı çok teşekkür ediyorum. Allah'a emanet olun." dedi.

**"Ayasofya-i Kebir Cami-i Şerifinde böylesine güzel ve anlamlı bir programı icra ettiğimizden, bunu bize nasip ettiğinden dolayı Yüce Rabbimize sonsuz hamd ü senalar olsun."**

Fethin sembolü olan Ayasofya-i Kebir Cami-i Şerif'inde bu programın icrasından dolayı duygu ve düşüncelerini dile getirerek sözlerine başlayan Genel Müdürümüz Mehmet Nezir Gül: "Sayın Bakanım, Kıymetli Misafirler, Sevgili Gençler öncelikle bizleri böylesi manevi bir çalışmada bir araya getirdiği için Yüce Rabbimize hamd ü senalar olsun. Hakikaten hocamızın da ifade ettiği gibi Ayasofya'nın çok büyük bir anlamı var. Her şeyden önce Efendimiz (asm)'in müjdesine nail olmuş bir milletin, bir komutanın, bir sultanın ve onun askerinin; Kur'an'a gönülden bağlı ve bunun için mücadeleler vermiş bir milletin göstermiş olduğu çaba, gayret ve fethin sonucu olarak ümmete emanet edilen bu mekânda, fethin sembolü olan bu mekânda bu merasimi icra ediyor olmak ayrı bir hamd sebebi. Bir diğer hamdımız şu: Rabbimize hamd ediyoruz ki ecdadının izinden giden, Fatih'in torunları olan bir neslin, imam hatip neslinin varlığı başlı başına bizim için bir hamd vesilesi. İmam hatip nesli, imam hatip camiası muhakkak ki Fatih'in yolunda olması ve ecdadının yolunda giden bir nesil olarak, bir fetih nesli olarak var olması ve bu bayrağı kıyamete kadar sürdürecek olması da çok önemli." dedi.

**"Gençlerimizi, çocuklarımızı bir taraftan onların ders başarılarını artırmak; diğer taraftan onları sosyal, kültürel ve mesleki çalışmalar ile şahsiyetlerini geliştirmek adına gayret gösteriyoruz."**

İmam hatip neslinin çok yönlü olarak yetiştirildiğine değinen Genel Müdürümüz Gül, "Bizler imam hatip liseleri olarak yıllardan bu yana çalışmalar yapıyoruz. 1700'ü aşan lisemizde, 3000'e yakın imam hatip ortaokulumuzda pek çok çalışmalar ile gençlerimizi, çocuklarımızı bir taraftan ders başarılarını artırmak diğer taraftan onları sosyal, kültürel ve mesleki çalışmalar ile şahsiyetlerini geliştirme adına gayret gösteriyo-

**Genç Hatipler Hutbe Okuma Yarışması Türkiye Finali**

| DERECE | ÖĞRENCİ AD - SOYADI | OKUL | İL |
|---|---|---|---|
| BİRİNCİLİK | Bilal Taha ***AYDIN*** | Uluslararası Fatih Sultan Mehmet AİHL | İstanbul |
| İKİNCİLİK | Ahmet Bilal ***AKTAŞ*** | Kayseri Anadolu İmam Hatip Lisesi | Kayseri |
| ÜÇÜNCÜLÜK | Muhammed Enes ***CUYA*** | 3 Temmuz Anadolu İmam Hatip Lisesi | Erzurum |

ruz. Bu da bizim için çok kıymetli. O yüzden bizim imam hatip gençliğimizin Türkiye'de yapmış olduğu tüm çalışmalar; gerek sportif alanlarda olsun gerek kültürel ve mesleki alanlarda olsun tüm faaliyetlerde öne çıkması hakikaten bizim için çok kıymetli." dedi.

**"Bizim nazarımızda her gencimiz, her bir öğrencimiz birincidir."**

Din Öğretimi Genel Müdürlüğümüzün düzenlediği mesleki yarışmalarda herkesin kazanan kimseler olduğunu hatırlatan Gül, "10 yavrumuzu dinleyeceğiz. Bizim nazarımızda her gencimiz, her bir öğrencimiz birincidir. Şu ana kadarki aşamalarda gösterdikleri gayretlerden ve çabalardan dolayı gençlerimizi tebrik ediyorum. Ailelerini, öğreticilerini, idarecilerini tebrik ediyorum. İnşallah bu gençlerimiz ve onların arkadaşları milletimize Allah'ın dinini en güzel şekilde anlatmak açısından önemli bir sorumluluğu üstlenmiş olduklarından biz yine bu vesileyle tebriklerimizi yarışmacı öğrencilerimize ifade etmiş olalım." dedi.

"Bu vesileyle tüm bu çalışmalarda emeği olan Genel Müdürlüğümüzdeki arkadaşlarımıza, İstanbul İl Millî Eğitim Müdürümüze, İl Müftülüğümüze başta olmak üzere destek olan tüm öğretmenlerimize, hocalarımıza, idarecilerimize velilerimize yapmış oldukları bu çabalarından dolayı teşekkür ediyorum. Ben tüm çalışmalarımızda yanımızda olan Kıymetli Bakan Yardımcımız Osman Sezgin Hocamıza da şükranlarımı bir kez daha ifade ediyorum. Geçlerimize başarılar diliyorum. Allah'ın selamı, rahmeti, bereketi hepimizin üzerine olsun." diyerek konuşmasını sonlandırdı.

**"Gelenek haline gelmiş bu yarışmanın bizler için, nesillerimiz için hayırlar getirmesini diliyorum."**

Din Öğretimi Genel Müdürlüğümüz tarafından düzenlenen Genç Hatipler Hutbe Okuma Yarışması'nın geleneksel hale gelişine vurgu yapan İstanbul İl Müftüsü Prof. Dr. Safi Arpaguş, yaptığı konuşmasında yarışmacı gençlerin vazifelerini sükûnetle ifa etmeleri temennisinde bulundu. İstanbul İl Millî Eğitim Müdürü Levent Yazıcı yaptığı konuşmalarında geleceğin önderleri olacak, imamları olacak gençleri en donanımlı bir şekilde yarınlara hazırlamanın önemine değindi.

Türkiye genelinde belirlenen 10 bölgede birinci olan Anadolu imam hatip lisesi öğrencileri Türkiye'nin en iyisi olabilmek için yarıştılar. Genç Hatipler Hutbe Okuma Yarışması Türkiye Finali 10 bölgeden; Ankara, Samsun, Erzurum, Van, Kahramanmaraş, Kayseri, Antalya, Balıkesir, Sakarya, İstanbul bölge birincisi öğrencilerin katılımıyla gerçekleştirildi.

# Kur'an-ı Kerim Tilaveti ve Tashîh-i Hurûf Kursu

**Genel Müdürlüğümüzce Düzenlenen "Kur'an-ı Kerim Tilaveti ve Tashîh-i Hurûf Kursu" Kapanış ve Ödül Töreni Gerçekleşti**

Genel Müdürlüğümüzce düzenlenen Kur'an-ı Kerim Tilaveti ve Tashîh-i Hurûf Kursu kapanış ve ödül töreni, İstanbul İl Millî Eğitim Müdürlüğü ev sahipliğinde, Bakan Yardımcımız Sayın Osman Sezgin ve Genel Müdürlüğümüz Daire Başkanı İhsan Erkul'un katılımı ile İstanbul 29 Mayıs Üniversitesi İlahiyat Fakültesi Kur'an-ı Kerim Araştırmaları Uygulama ve Araştırma Merkezinde 8 Haziran 2023 Çarşamba günü yapıldı

Program, 29 Mayıs Üniversitesi İlahiyat Fakültesi Öğretim Üyesi Dr. Fatih Çollak hocamızın örnek ders işleyişi ve kursiyerlerimizin örnek Kuran okuması ile başladı. İl Millî Eğitim Şube Müdürü Celâlettin Kapusuz'un açılış konuşması sonrası, Din Öğretimi Genel Müdürlüğümüz Daire Başkanı İhsan Erkul'un selamlama konuşması gerçekleştirdi. Daire Başkanımız İhsan Erkul, Tashih-i Hurûf İhtisas Eğitimi ile ilgili Genel Müdürlüğümüz tarafından yapılan faaliyetler hakkında bilgi verdi.

Millî Eğitim Bakan Yardımcısı Sezgin, "Kur'an'ın gerçek muhafızları, Kur'an'ın sadece lafzını kalbinde ve kafasında taşıyan değil aynı zamanda yaşayan bir Kur'an olan kimsedir" dedi. Kur'an'ı Kerim'in Allah tarafından ahsen-i takvim olan (en güzel şekilde yaratılan) insana rehber olması için gönderilen bir kitap olduğuna değinen Sezgin, kursiyerlere seslenerek, "Kur'an'ın gerçek muhafızları, Kur'an'ın sadece lafzını kalbinde ve kafasında taşıyan değil aynı zamanda yaşayan Kur'an olan kimsedir. Bu açıdan sizlerden şu altı maddeyi gerçekleştirmenizi istiyorum: Birincisi Hafız-ı Kur'an (Kur'an'ı ezberleyen). İkincisi Hadim-i Kur'an (Kur'an'a hizmet eden). Üçüncüsü Hamil-i Kur'an (Kur'an'ı gönlünde taşıyan). Dördüncüsü Alim-i Kur'an (Kur'an ilimlerini bilen). Beşincisi Amil-i Kur'an (Kur'an'ın emirleri doğrultusunda davranan). Altıncısı ise Arif-i Kur'an (Kur'an'ın derin anlamlarını keşfeden) olun inşallah" dedi. Bakan Yardımcımız Sezgin emeği geçen herkese teşekkür ederek konuşmasını tamamladı.

Kur'an-ı Kerim Tilaveti ve Tashîh-i Hurûf Kursu programı, dereceye giren kursiyerlere ödül takdimi ve toplu fotoğraf çekimiyle sona erdi.

# Yoğunlaştırılmış Yabancı Dil Programı Merkezi İzleme Değerlendirme Sınavı Yapıldı

**522 İmam Hatip Ortaokulumuzda Uyguladıkları Dillerde 2022-2023 Eğitim Öğretim Yılı Yıl Sonu Kazanım Değerlendirme Sınavı Gerçekleştirildi**

2021-2022 Eğitim ve Öğretim Yılı itibariyle imam hatip ortaokullarında Arapça ve İngilizce dilinde yoğunlaştırılmış yabancı dil programı merkezi koordinasyonla yürütülmektedir. Erken yaşta yabancı dil eğitiminin doğru adresi olan yoğunlaştırılmış dil programı ile öğrencilere hedef dilde okuma, yazma, dinleme ve konuşma becerilerinin uluslararası standartlarda kazandırılması amaçlanmaktadır.

Bu kapsamda programa dâhil olan 522 okulumuzda uyguladıkları dillerde 2022-2023 Eğitim Öğretim Yılı yılsonu kazanım değerlendirme sınavı gerçekleştirildi. 5. ve 6. Sınıf düzeylerinde 31 Mayıs 2023 tarihinde eş zamanlı olarak gerçekleştirilen sınavda, öğrencilerin yabancı dil kazanımları yeni nesil soru türleriyle ölçülerek ortak yürütülen programın değerlendirmesi yapıldı.

Genel Müdürümüz Mehmet Nezir Gül, konuya ilişkin yaptığı açıklamada, Yoğunlaştırılmış Yabancı Dil Programı kapsamında imam hatip ortaokulu öğrencilerine özellikle Arapça ve İngilizce dil alanlarında nitelikli dil eğitimlerinin aracı dilsiz eğitim modeli ile verildiğini ifade etti. Din Öğretimi Genel Müdürümüz Gül, erken yaşta verilen kapsamlı dil eğitimi sayesinde öğrencilerin kendilerini yabancı dilde ifade etme becerilerinin üst seviyelere çıkarılmasının hedeflendiğini belirtti. Okullarımızda yabancı dil eğitiminin eTwinning ve Erasmus+ projeleri ile desteklenerek öğrencilerimizin uluslararası platformlarda aktif rol aldıklarını söyleyen Gül, bu amaçla yabancı dil öğretmenlerimizin de çeşitli eğitimlerle mesleki gelişim alanında desteklendiğini ifade etti.

# Millî Eğitim Bakanımız Sayın Yusuf Tekin ve Genel Müdürümüz Mehmet Nezir Gül'ün Kahramanmaraş Ziyareti

**Millî Eğitim Bakanımız Sayın Yusuf Tekin ve Genel Müdürümüz Mehmet Nezir Gül, Kahramanmaraş'taki Temasları Kapsamında Depremde Birinci Dereceden Yakınını Kaybeden Öğretmenlerle Bir Araya Geldi**

Millî Eğitim Bakanımız Yusuf Tekin, deprem felaketinin ardından yürütülen çalışmaları yerinde görmek üzere incelemelerde bulunduğu Kahramanmaraş'ta, depremde birinci dereceden yakınlarını kaybeden öğretmenlerle görüştü. Pınarbaşı Muhsin Yazıcıoğlu Eğitim Vadisi'nde gerçekleşen ve Genel Müdürümüz Mehmet Nezir Gül'ün de katıldığı buluşmada konuşan Bakan Yusuf Tekin, öncelikle bu gibi olaylarda empatide bulunmanın oldukça zor olduğunu, empatinin çok ötesinde bir durum yaşandığını ifade etti.

"Dostlarınız, öğrencileriniz, arkadaşlarınız, mesai arkadaşlarınız ve tüm kayıp canlarımız için baş sağlığı diliyorum, Allah rahmet eylesin." diyen Bakan Tekin, kayıplar için yapılabilecek ilk şeyin hayır duası etmek olduğunu belirterek, "İkincisi de yaşasaydılar nasıl bir Türkiye inşa etmek için çaba sarf edeceklerse, aynı şekilde devam etmek gerekiyor. Biz de şu anda el birliğiyle onu devam ettirmeye çaba sarf ediyoruz." değerlendirmesinde bulundu.

Görüşmede, bu anlamda neler yapılabileceğini konuşmak üzere bulunduğunu kaydeden Bakan Tekin, "Aslında biz konuşmayacağız, sadece sizleri dinleyeceğiz." dedi. Bakan Yusuf Tekin şöyle devam etti: "Millî Eğitim Bakanlığı olarak olayın bütün boyutlarının düşünüp her bir konuda

alınması gereken tedbirleri almak için buradayız. Yapabileceğimiz şeyler belli. Birincisi, yıkılan ve hasar gören okullarla ilgili maddi tedbirleri alacağız. Öğrencilerimizin bu süre içerisindeki akademik kayıplarını telafi edecek adımları atacağız. Burada çalışan öğretmen arkadaşlarımızın hem psikolojik hem de fiziksel olarak daha iyi koşullarda çalışması için, acılarını hafifletecek tedbirler almak açısından yapabileceklerimizin neler olduğunu, kendi meslekleri açısından alınması gereken tedbirlerin neler olduğunu istişare etmek üzere bugün buradayız."

Millî Eğitim Bakanlığının bir aile olarak çalışmalarına devam edeceğinin taahhüdünü verebileceğini söyleyen Bakan Yusuf Tekin, buluşmadaki her öğretmenin de bu ailenin bir ferdi olduğunu vurguladı.

Millî Eğitim Bakanımız Sayın Yusuf Tekin, "Onların huzuru ve iyi bir ortamda çalışması bizim için çok kritik. Alınması gereken tedbir her ne ise onu alacağımızı taahhüt ediyorum." diye konuştu.

Millî Eğitim Bakanımız Yusuf Tekin ve Genel Müdürümüz Mehmet Nezir Gül, daha sonra Muhsin Yazıcıoğlu Eğitim Vadisi'nde düzenleme programda Kahramanmaraş'ta görev yapan öğretmenlerle buluştular. Sayın Tekin, öğretmenlerin görüş, öneri ve taleplerini aldı.

# Bakan Yardımcısı Sayın Osman Sezgin'den Genel Müdürlüğümüze Veda Ziyareti

**Millî Eğitim Bakan Yardımcısı Sayın Osman Sezgin Genel Müdürlüğümüze Veda Ziyareti Gerçekleştirdi**

Cumhurbaşkanımız Sayın Recep Tayyip Erdoğan imzasıyla yayımlanan Resmî Gazete'deki Atama Kararlarına göre, Bakan Yardımcılıklarına Celile Eren Ökten, Kemal Şamlıoğlu, Nazif Yılmaz ve Ömer Faruk Yelkenci atandı.

Sayın Cumhurbaşkanımız tarafından 22 Haziran 2023 tarihinde yapılan atamalar sonucunda görev süresi sona eren MEB Bakan Yardımcısı Sayın Osman Sezgin, veda ziyareti kapsamında Genel Müdürlüğümüzü ziyaret etti.

Bakan Yardımcısı Sayın Osman Sezgin'in veda ziyaretinde Din Öğretimi Genel Müdürümüz Başkanı Abdülhalik Baş, İzleme ve Değerlendirme Daire Başkanı Mustafa Yıldız, Öğrenci İşleri ve Sosyal Etkinlikler Daire Başkanı Oğuzhan Özkan hazır bulundu.

Mehmet Nezir Gül, Araştırma-Geliştirme ve Projeler Daire Başkanı Uğur Tecir, Eğitim Ortamlarının ve Öğrenme Süreçlerinin Geliştirilmesi Daire Başkanı İhsan Erkul, Eğitim Politikaları Daire

Veda ziyaretleri kapsamında Genel Müdürlüğümüze gelen Sayın Osman Sezgin, görev yaptığı dönemde Genel Müdürlüğümüzle birlikte yürütülen başarılı çalışmalar nedeniyle Genel Müdürümüz Gül'e teşekkür etti.

Genel Müdürümüz Mehmet Nezir Gül, yapılan çalışmalardaki rehberlikleri vesilesiyle Bakan Yardımcısı Sayın Osman Sezgin'e şükranlarını sunarak sağlık, âfiyet ve istikamet üzere nice muvaffakiyetler erişmesini temenni ettiğini ifade etti.

# Genel Müdürümüz Mehmet Nezir Gül, Ankara Tevfik İleri AİHL Mezuniyet Töreni'ne Katıldı

**Genel Müdürümüz Mehmet Nezir Gül ve Daire Başkanımız İhsan Erkul Ankara Yenimahalle Tevfik İleri Anadolu İmam Hatip Lisesinin 250 Mezun Verdiği 2022-2023 Eğitim ve Öğretim Yılı Mezuniyet Töreni'ne Katıldı**

Genel Müdürümüz Mehmet Nezir Gül mezuniyet programında bu yıl mezun olan öğrencilere ve katılımcılara hitap etti. Genel Müdürümüz Gül konuşmasında "Hayatın tüm alanlarında inancımızla, değerlerimizle, misyonumuzla nerede var olmamız gerekiyorsa imam hatip nesli olarak orada var olmak için yeni dönemde de çalışmalarımızı sürdürmemiz gerekmektedir." dedi.

"Çoğunuz üniversitelere başlayacak, orada pek çok farklı bölümlerde okuyacaksınız, hayata atılacaksınız ancak hiçbir zaman imam hatipli kimliğinizden asla pişmanlık duymayın." diyen Gül konuşmasını şöyle sürdürdü: "Gerektiğinde de imam hatipli olma şerefini en güzel bir biçimde taşıdığınızı ifade etmekten, yansıtmaktan, bunu şahsiyetinizle, bilginizle, görgünüzle, dinimize, vatanımıza, milletimize, ailemize olan hizmetinizle ortaya koymaktan kaçınmamamız gerekir. En iyi imam hatipli; Allah'a en iyi kul olandır, Allah'ın ona vermiş olduğu aklı, yeteneği, kabiliyeti meşru zeminlerde en iyi biçimde kendini geliştirmek suretiyle kendini geleceğe hazırlayan; milletine, devletine, insanlığa adayan insandır."

Aile bilirliğine dikkat çeken Gül, imam hatip camiasının büyük bir aile olduğunu ve bu aileye mensubiyetin unutulmaması gerektiğini belirterek öğrencilere yeni dönemlerinde dünya ve ahiret saadetini sağlayacak, Allah'ın rızasına uygun bir hayat ve başarılar diledi.

Çok sayıda öğrenci, veli ve katılımcının olduğu tören mezuniyet belgelerinin verilmesi ile tamamlandı.

# 2023 Öğretmen Yaz Eğitim Etkinlikleri Başvuruları Başladı

**2023 Öğretmen Yaz Eğitim Etkinlikleri Başvurusu 23 Haziran-5 Temmuz 2023 Tarihleri Arasında Gerçekleştirildi**

Genel Müdürlüğümüz tarafından 2015 yılında başlatılan "Öğretmen Yaz Eğitim Etkinlikleri" 2023 yılında da gerçekleştirildi.

Anadolu imam hatip liseleri ve imam hatip ortaokullarında görev yapan öğretmenler ile temel eğitim ve ortaöğretim kurumlarında görev yapan din kültürü ve ahlak bilgisi öğretmenlerinin motivasyonlarını yükseltmek, alan bilgisi ve öğretimi konusunda mesleki gelişimlerine katkı sağlamak amacıyla düzenlenen "2023 Öğretmen Yaz Eğitim Etkinlikleri" 17 Temmuz- 28 Temmuz 2023 tarihlerinde gerçekleştirilecek.

Yöneticilik Sanatı, Fikir ve Hareket Öncüleri, Kelam, Hadis, Gençlik Araştırmaları, Edebiyat, Tasavvuf ve İrfan, Bilim ve Medeniyet Tarihi, Medya ve İletişim, Maarif, Felsefe ve Hikmet, Fıkıh, Tefsir, Gönül Coğrafyası, Siyer ve Hatırat olmak üzere on yedi temada gerçekleştirilecek etkinliklere Balıkesir, Bursa, Çanakkale, Giresun, İzmir, Nevşehir, Rize, Samsun, Sinop, Trabzon, Yalova, Zonguldak illerindeki Anadolu imam hatip liseleri ev sahipliği yapacak.

İlmî, manevi, edebi, kültürel, sanatsal ve mesleki gelişim seminerleri; konferans ve söyleşiler; sosyal, kültürel, sanatsal ve sportif etkinliklerle zenginleştirilmiş programların gerçekleştirileceği etkinliklere 460 öğretmenin katılması planlandı.

# LGS'de İmam Hatip Ortaokullarından Büyük Başarı

**2023 yılı Liselere Geçiş Sistemi (LGS) Merkezi Sınavında 53 İmam Hatip Ortaokulu Öğrencisi Tam Puan Aldı**

Liselere Geçiş Sistemi (LGS) kapsamında gerçekleştirilen merkezi sınav sonuçlarına göre imam hatip ortaokullarından 2022 yılında 12 öğrenci tam puan almışken 2023 yılı 53 öğrenci tam puan aldı, binlerce öğrenci üst dilimlerde yer aldı.

Başarılarıyla adından söz ettiren imam hatip ortaokulları, LGS'de de ilklere imza attı. İmam Hatip Ortaokullarından sınava katılan 23 şehirden 53 öğrenci, 500 tam puan alarak adını şampiyonlar arasına yazdırdı.

2023 LGS Merkezi Sınavında İmam Hatip Ortaokullarından Büyük Başarı

Millî Eğitim Bakanlığı (MEB) tarafından LGS kapsamında 4 Haziran 2023 Pazar günü yapılan merkezi sınava, 1 milyon 30 bin 195 öğrenci katıldı. 23 Haziran 2023 tarihinde açıklanan sonuçlara göre imam hatip ortaokullarından 53 öğrenci 500 tam puan tam puan aldı, binlerce imam hatip öğrencisi en üst dilimlerde yer aldı. Hafızlık proje okullarından mezun öğrencilerin başarısı da dikkatleri çekti.

Sosyal-Kültürel Etkinliklerdeki Başarıların Yanı Sıra Akademik Başarılarda da Büyük İvme Yakalandı

Genel Müdürümüz Mehmet Nezir Gül, LGS'ye katılan öğrencileri ve öğrencilerin başarısına katkı veren öğretmenleri, yöneticileri, aileleri, çalışma arkadaşlarını ve paydaşları tebrik etti.

İmam hatip okullarındaki sosyal, kültürel, sportif ve sanatsal etkinliklerin; okul aidiyetini ve okul kültürünü geliştirip okul iklimine dönüştürdüğünü ifade eden Gül, atılan bu temellerden sonra Genel Müdürlük koordinasyonunda okullarda yürütülen "Hedef LGS", "Öğrenci Rehberliği Kapsamında Birebir İlgilenme", "Ortak Performans Değerlendirme", "Okullardaki Akademik Takip Komisyonları", "Destekleme ve Yetiştirme Kurslarına Aktif Katılımların Takibi", "EBA Platformu Üzerinden Rehberlik", "Hazırlanan Örnek Sorulardan Öğrencilerimizin Faydalanması", "Kalite Takip Sistemi (KTS) ile Okullardaki Çalışmalarının Takibi", "LGS'de Önceki Yıllarda Başarılı Olmuş Öğrencilerle Sınava Hazırlanan Öğrenciler Buluşturulması", "Etkin Rehberlik", "Sınava Doğru Soru Çözüm Programlarının Yapılması" gibi pek çok çalışmanın elde edilen başarıya katkı sağladığını ve 500 tam puan alan 53 imam hatip öğrencisi başarısının, yeni dönemde tercih yapacak veli ve öğrencilerin tercih listelerinde imam hatip liselerine ön sıralarda yer vermesine vesile olacağını ifade etti.

# İmam Hatip Ortaokulları LGS Başarısı

## Kırklareli İmam Hatip Ortaokulu Öğrencisi LGS'de 500 Tam Puan Aldı

Kırklareli İmam Hatip Ortaokulu öğrencisi Betül Çolak tüm soruları doğru yanıtlayıp 500 tam puan aldı.

4 Haziran'da gerçekleştirilen LGS kapsamında "Sınavla Öğrenci Alacak Ortaöğretim Kurumlarına İlişkin Merkezi Sınav" sonuçları açıklandı. Betül Çolak tüm soruları doğru yanıtlayarak 500 puan alan 562 öğrencinin arasında yer aldı.

Çolak, yaptığı açıklamada sınavlara öğretmenlerinin desteği ile hazırlandığını söyledi. Yaklaşık 10 aylık sürede sınavlara hazırlandığını anlatan Çolak, "Çok disiplinli çalıştım, senenin başından beri. Öğretmenlerim ve ailelim bu süreçte çok destek oldu." dedi. Günde ortalama 2 saat sadece sınava hazırlık için test çözdüğünü ve belirlediği konu başlıkları üzerinde çalışmalar yaptığını dile getiren Çolak, sınavda tam puan aldığı için mutlu ve gururlu olduğunu kaydetti.

Başarısını arttırarak sürdürmek istediğini anlatan Çolak, "Okulum bana çok ciddi bir çalışma disiplini kattı. Bunu lisede de devam ettirip, aynı başarıyı yakalamak istiyorum. Ailemi gururlandırdım ve mutlu oldum." diye konuştu.

Okul Müdürü İbrahim Şimşek, öğrencisinin başarısı ile gururlandıklarını ifade etti. Sınavlara yoğun bir tempo ile hazırlandıklarını dile getiren Şimşek, okullarındaki başarının her geçen gün arttığını sözlerine ekledi.

## Selahaddin Eyyubi Anadolu İmam Hatip Lisesi Fen ve Sosyal Bilimler Proje Okulu Ortaokul Bölümü Öğrencisi Melike Behçet LGS'de Türkiye Birincisi

Deprem bölgesi Malatya'dan Liselere Geçiş Sistemi (LGS) sınavına katılan İmam Hatip öğrencisi Melike Behçet, büyük bir başarı göstererek tüm sorulara doğru cevaplayıp Türkiye birincileri arasına girdi.

Deprem nedeniyle düzeninin bozulduğunu ve ders çalışma düzeninde aksaklıklar yaşadığını belirten Melike Behçet, "Depremden sonra köye gittik. Bulunduğumuz ortam bir anaokulu odasıydı çok kalabalık olduğu için fazla çalışma ortamı bulamadım ve ilk bir ay çalışamadım. Sonrasında WhatsApp grupları kuruldu ve tekrar çalışma düzenimi sağlayarak derslerime çalıştım. Bu süre içerisinde hiç inancımı kaybetmedim. Ve bir imam hatipli olarak Türkiye birincisi olmak benim için gurur verici. Seneye LGS'ye girecek olanlara tavsiyem, inanarak disiplinli bir şekilde çalışmalarıdır." dedi.

Hedefinde yazılım mühendisliği olduğunu kaydeden Behçet, "Hedefimde Malatya Erman Ilıcak

Fen Lisesi vardı İnşallah gelecek orada başlarım ama ileride başka okula da gidebilirim. Tabi çok zorlu bir süreç yaşadık ama bu süre zarfında hiç inancımı kaybetmedim. Emeği geçen tüm öğretmenlerime teşekkür ediyorum. Bu başarıda onların katkısı da çok oldu." diye konuştu.

Kızının LGS'de tam puan alarak Türkiye birincisi olmasının kendilerini gururlandırdığını belirten Baba Mustafa Behçet, "Bireysel başarısından gururlanmamdan daha çok mensup olduğu camia adına çok gurur verici bir durum. Çünkü İmam Hatip camiası adına bu sınava katılmıştı. Tabi bu başarısından hepimiz gururlandık. Emeği geçen tüm öğretmenlere ve okul yönetimine teşekkür ediyorum." dedi.

Selahaddin Eyyubi Anadolu İmam Hatip Lisesi Fen ve Sosyal Bilimler Proje Okulu Baş Müdür Yardımcısı Hasan Uğur, "Okulumuz Din Öğretimi Genel Müdürlüğüne bağlı bir okul. Şimdi LGS kapsamında okulumuzda yürüttüğümüz bazı projeler var. Ben kısaca ondan size bilgi vermek istiyorum. Şimdi din öğretimine bağlı proje okulları bünyesinde hedef her sene LGS 2022-2023 şeklinde uygulanan projemiz var. Sene başında biz bu kapsamda öğrenci grubumuzla bu çalışmayı başlatmıştık. Sistemli bir şekilde devam ediyordu ama malum deprem nedeniyle biraz sekteye uğradı fakat ilerleyen süreçte biz öğrencilerimizi yalnız bırakmadık." dedi. Bu süreçte öğrencilerinin WhatsApp grupları, uzaktan eğitim gibi yollarla destekleyerek sınav sürecini tamamlamalarına yardım ettiklerini belirten Uğur, şöyle devam etti:

"Bunun sonucunda sağ olsun öğrencilerimiz büyük başarılar elde ettiler. Melike'nin yanında bir yanlışı olan 2 yanlışı olan 3-4 yanlış olan yaklaşık 35 civarı öğrencimiz var. Ciddi bir başarı var. Tabi dediğim gibi bu başarının altında bir sistem var o da Din Öğretimi Genel Müdürlüğünün hazırlamış olduğu proje okulları bünyesinde gerçekleştirilen hedef LGS projesi ve bu süreçte emek veren öğretmen arkadaşlarım olsun idarece arkadaşlarım olsun kıymetlilerim olsun sevgili öğrencilerimin hepsini tebrik ediyorum başarılarının devamını inşallah diliyorum."

**LGS'de 500 Tam Puan Alan Sakarya Karasu İHO Öğrencisi Nur Dursun, "Telefon Kullanmadım, Sosyal Medyaya Girmedim"**

Sakarya'nın Karasu ilçesinde yaşayan Nur Dursun, LGS çerçevesindeki merkezi sınavda tüm soruları doğru yanıtlayarak 500 tam puan aldı. Karasu İmam Hatip Ortaokulu öğrencisi olan Dursun, başarısının sırlarını anlattı. Ders çalışırken sosyal hayatını ihmal etmediğini ancak telefon da kullanmayarak sosyal medya ile ilişiğini kestiğini aktaran Dursun, ailesinin de verdiği destekle LGS'de başarı elde ettiğini ifade etti.

Başarıya giden yolda yaptıklarını anlatan Nur Dursun, "Ben sene başından beri düzenli olarak planlı şekilde çalıştım. Öğretmenlerim de bana bu konuda çok yardımcı oldular. Önemli olan düzenli ve planlı çalışmak. Onun haricinde çalışma saatinin aslında çok bir önemi yok. Öğrencinin kapasitesine, çalışmanın verimliliğine göre ders saati değişir zaten. Ama çalışırken sosyal hayata önem verilmeli. Gezilmeli, dolaşılmalı. Bisiklete binsinler mesela ben çok bindim bu süreçte. Benim şimdiye kadar ne akıllı ne de tuşlu telefonum hiçbiri olmadı. Sosyal medyam da olmadı. Bu kriterler öğrenciyi kötü yönde etkiliyor. Telefon ve sosyal medya çok fazla vakit alıyor. Ve bu konuda ben kendimi çok şanslı hissediyorum, ailemde çok bilinçli davrandı. Beni destekleyen herkese teşekkür ediyorum" dedi.

Sınav sürecinde çocuklarına nasıl destek olduklarını anlatan baba Dinçer Dursun ise, "Aile, başarı işini sadece çocuğa bırakmamalı. Aile de üzerine düşeni yapmalı ve çocuğa düzgün ders

çalışma ortamı sağlamalı. Kendi televizyon izleyen aile, çocuğuna ders çalışmasını söyleyemez. Mesela bizim evimizde Cuma ve Cumartesi günleri hariç televizyon açılmaz. Çocuğa ders çalışabilmesi için, sessiz ve huzurlu bir ortam sağlanması önemli. Sık sık eve misafir gelmesi de olumsuz etkileyebilir çocuğun çalışma ortamını. Bunun dışında çocuğun üzerinde çok baskı oluşturulmamalı. Onun yerine çocuğunuza neyi neden başarması gerektiğini söylemek daha olumlu olur." diye konuştu.

Karasu İmam Hatip Ortaokulu Müdürü Şeref Çifci, "Karasu İmam Hatip Ortaokulu olarak LGS'de 500 tam puan alarak Türkiye birincisi çıkarmanın mutluluğunu yaşıyoruz. Bunda emeği geçen herkese teşekkür ediyorum. Bu bize şunu kanıtladı; eğitimin üç ayağı var. Okul, öğrenci ve ailenin uyumunun başarı getirdiğini bu öğrencimizle gördük." şeklinde konuştu.

**LGS'nin İstanbul-Başakşehir, Şehit Haki Aras Kız AİHL Ortaokulu Hafız Şampiyonu Büşra İbrahimoğlu "Kur'an-ı Kerim Bana Sakinlik Veriyordu"**

LGS de 500 tam puan çekerek şampiyon olan Saliha İbrahimoğlu sınava hazırlık ve hafızlık süreci için "Motivasyonum gelecekte ne olacağımdı. Gelecekte gerçekten iyi bir yere gelmek istiyordum. Tek bir şeye odakalanmayıp birçok yerde kendimi geliştirmek istiyordum. Onun içinde önümdeki sınavları iyi çalışmam gerektiğini iyi bir sonuç elde etmem gerektiğini biliyordum." İfadelerini kullandı. Baba İsa İbrahimoğlu kızının başarısı için "kendisi zaten bir işe başladıktan sonra bitirmeden bırakmaz." ifadelerini kullandı.

Kızının başarıları için öğretmenlerine de teşekkür eden anne Büşra İbrahimoğlu, ortaokulu hafızlıkla ve birincilikle tamamlayan kızı için "Tamamen Kur'an-ı Kerim'in mucizesi. Birlikte çok güzel bir yolculuktu elhamdulillah" dedi. Şampiyon Saliha İbrahimoğlu'nun okuduğu Başakşehir Şehit Haki Aras Kız AİHL Ortaokulu'nun Müdürü Mehmet Taburdemir, eğitim modellerini anlatırken "Bu şunu kanıtlıyor, bir öğrenci dershaneye ihtiyaç duymadan LGS'de istediği başarıyı elde edebilir. Öğretmenlerin katkısı bunda çok büyük. Herhangi bir kuran kursuna gitmeden de okulumuzda hafız oldu. Bu bütünlük bizim türümüzdeki imam hatip ortaokullarında olabilen bir şey. Bu da önemli bir başarı." dedi.

Türkiye'nin Dört Bir Yanından Başarı

LGS'de imam hatip ortaokulu öğrencilerinin kazandığı başarı ise sadece bazı okullara özgü değil. Sınav sonucunun açıklanmasıyla birlikte Türkiye'nin dört bir yanındaki farklı şehirlerden başarı haberleri geldi.

| ADI SOYADI | İLİ | OKULU |
|---|---|---|
| AHMET BERKAY DEMİREL | ANKARA/KEÇİÖREN | YUNUS EMRE İHO |
| AHMET KAYRA ÖZDEN | KONYA/AKŞEHİR | ŞEHİT ZEYNEP SAĞIR AİHLO |
| AHMET YASİR KABACIOĞLU | İSTANBUL/TUZLA | MUZAFFER-GÜZİDE PULUR İHO |
| AHMET YAVUZ DEMİRCİ | TRABZON/ORTAHİSAR | M. CELALETTİN ÖKTEN AİHLO |
| AKİF TALHA AKBAŞ | İSTANBUL BEYOĞLU | BEYOĞLU AİHL |
| ALAMEDDİN EMİN ÖZKAN | İSTANBUL/PENDİK | İTO ŞEHİT AHMET ASLANHAN AİHLO |
| AYŞE İREM AYDIN | KARABÜK/SAFRANBOLU | ŞEHİT MURAT AKDEMİR AİHLO |
| AZRA KILIÇ | ANKARA/KEÇİÖREN | ŞEHİT AHMET ÖZSOY KIZ AİHLO |
| BETÜL ÇOLAK | KIRKLARELİ/MERKEZ | KIRKLARELİ İHO |
| BİLGE BETÜL BERKMAN | DENİZLİ/MERKEZ | EFENDİ BEREKETLİ İHO |
| CİHAT AKBAL | ÇORUM/ İSKİLİP | İSKİLİP AİHLO |
| DANYA ABDO | İSTANBUL/PENDİK | PENDİK MERKEZ İHO |
| EBRAR RANA ÇETİN | KONYA/SELÇUKLU | ÖMER CEMİLE GÜLER İHO |
| ECRİN BAYRAKLI | KOCAELİ/İZMİT | EVLİYA ÇELEBİ KIZ AİHLO |
| ECRİN MEDİNE AYDIN | İSTNBUL/SANCAKTEPE | ABDURRAHMANGAZİ İHO |
| ELİF BUSE KEMERKAYA | ANKARA/YENİMAHALLE | TEVFİK İLERİ İHO |
| ELİF CEMRE COŞKUN | SAKARYA/AKYAZI | AKYAZI KIZ AİHLO |
| ELİF TAPSIZ | KARABÜK/SAFRANBOLU | ŞEHİT MURAT AKDEMİR AİHLO |
| EMİNE ZEREN | İSTANBUL- SANCAKTEPE | ALTAŞ BORSA ISTANBUL MUHSİN YAZICIOĞLU İHO |
| ERVA AHSEN ACAR | KIRŞEHİR/MERKEZ | ŞEHİT ÖMER HALİSDEMİR İHO |
| ERVA MANGIR | İSTANBUL/BAĞCILAR | HIZIR REİS KIZ AİHLO |
| ESRA DEMİREL | BURSA/OSMANGAZİ | HASAN GÜLİŞAN ARSEVEN AİHLO |
| EYMEN TUĞRUL GÜLEÇ | TRABZON/ORTAHİSAR | M. CELALETTİN ÖKTEN AİHLO |
| FEYZA İKLİL GÜLTEKİN | ERZİNCAN/MERKEZ | DEMİRKENT TERZİBABA İHO |
| FEYZANUR KARABAĞ | YOZGAT SARİKAYA | NAMIK KEMAL İHO |
| FEYZULLAH KARATAŞ | KOCAELİ/İZMİT | NECİP FAZIL KISAKÜREK AİHLO |
| HALİL EYMEN BARAN | TRABZON/ORTAHİSAR | M. CELALETTİN ÖKTEN AİHLO |
| HASİBE ZÜLAL ÇETİNKAYA | KARAMAN/MERKEZ | 15 TEMMUZ ŞEHİT MUHAMMED YALÇIN KIZ AİHLO |
| HATİCE KÜBRA KORKMAZ | KONYA/KARATAY | KONYA AİHLO |
| HATİCE NAZ AKKUŞ | İSTANBUL/MALTEPE | OSMANGAZİ İHO |
| MELİKE BEHÇET | MALATYA/YEŞİLYURT | SELAHADDİN EYYUBİ AİHLO |
| MELİKE REYYAN ERTÜRK | İSTANBUL/BAKIRKÖY | ŞEHİT MUHAMMET AMBAR İHO |
| MERYEM AZRA TOZCUER | ANKARA/YENİMAHALLE | TEVFİK İLERİ İHO |
| MERYEM BEYZA ÖZER | ANTALYA/KUMLUCA | ŞEHİT ÖMER HALİSDEMİR İHO |
| MUHAMMED EMİN KAZAZ | TRABZON/ORTAHİSAR | M. CELALETTİN ÖKTEN AİHLO |
| MUHAMMED EMİN ÖRNEK | KAYSERİ/MELİKGAZİ | 50.YIL DEDEMAN AİHLO |
| MUHAMMED SAFA KARA | ISPARTA/ MERKEZ | ŞEHİT KOMİSER MUHSİN KİREMİTÇİ İHO |
| MUSTAFA EKREM ERDAL | KONYA/SELÇUKLU | MUSTAFA BÜYÜKKAPLAN AİHLO |
| MUSTAFA ERDEM AK | SAMSUN/ATAKUM | TEVFİK İLERİ İHO |
| MUZAFFER MELİH KURTTAŞ | KOCAELİ/KARAMÜRSEL | AKÇAKOCA AİHLO |
| NUR DURSUN | SAKARYA/KARASU | KARASU İHO |
| NİSA ŞİMŞEK | ANTALYA/KONYAALTI | HAYME ANA KIZ AİHLO |
| ÖMER FARUK GEDİKBAŞ | MANİSA/TURGUTLU | TURGUTLU İHO |
| SALİHA İBRAHİMOĞLU | İSTANBUL/BAŞAKŞEHİR | ŞEHİT HAKİ ARAS KIZ AİHLO |
| SERRA GÜL KÖYLÜ | KAYSERİ/MELİKGAZİ | ABDÜLHAMİT HAN İHO |
| TUĞRA BERK AKDEMİR | İSTANBUL-SULTAN GAZİ | SABRİ ÜLKER İHO |
| YAĞIZ ADEM MİLDAN | İSTANBUL/BAHÇELİEVLER | 15 TEMMUZ ŞEHİTLERİ AİHLO |
| YUNUS EMRE ÇATALKAYA | İSTANBUL- BAHÇELİEVLER | OSMAN ÖZTÜRK İHO |
| YUSUF BOĞATEKİN | OSMANİYE/MERKEZ | ŞEHİT BEKİR EVREN İHO |
| ZEHRA KILIÇ | DÜZCE/MERKEZ | MEHMET AKİF İNAN AİHLO |
| ZEYNEP AHSEN TANIŞ | KAYSERİ/MELİKGAZİ | ŞEHİT CENNET YİĞİT İHO |
| ZEYNEP BERRA AYGÜN | TRABZON/ORTAHİSAR | M. CELALETTİN ÖKTEN AİHLO |
| ZEYNEP NEVA GÜRBÜZ | KAYSERİ/MELİKGAZİ | ŞEHİT CENNET YİĞİT İHO |

# Din Öğretimi Genel Müdürümüz Gül: Her Zaman Birbirimize Destek Olmalı ve Hayatı Birbirimiz İçin Kolaylaştırmalıyız

**Genel Müdürümüz Mehmet Nezir Gül, Engelliler Haftası Kapsamında Kurumumuzdaki İlgili Personeli Makamında Kabul Etti**

Personelin ziyaretinden duyduğu memnuniyeti dile getiren Genel Müdürümüz Mehmet Nezir Gül, her bireyin farklı özellikleri ve yetenekleri olduğu gibi aynı zamanda hayatının bir aşamasında yaşayabileceği durumlar nedeniyle mahrumiyetler ile karşılabileceğini belirterek her bireyin engelli adayı olduğunu vurguladı.

"Engelli ya da engelli adayı olarak birbirimize destek olmalı, engelleri kaldırmalı ve hayatı kolaylaştırmalıyız" diyen Gül, "Bu hassasiyeti yılın bir haftasında değil her zaman göstermeliyiz" diyerek sözlerini şöyle sürdürdü: "İnsanı yaşat ki devlet yaşasın ilkesi ile engelli her bireyin yaşama ve topluma kazandırılması, insanlık vazifesidir. Engelleri birlikte aşmak için sevginin, barışın, merhametin, yardımlaşmanın, dayanışmanın hâkim olduğu bir dünyamız olsun. Asıl engel beden engeli değil, ruhun, düşüncenin ve kalbin engelidir. Bu nedenle ruhun, düşüncenin ve kalbin engeli olmadığı bir dünyaya merhaba diyelim."

Genel Müdürümüz Mehmet Nezir Gül, sözlerini şöyle tamamladı: "Engellilerin hayatlarını kolaylaştırıcı önlemler almak hepimizin ortak sorumluluğudur. Eğitimden sağlığa, iş ve mesleki rehabilitasyondan, kültür ve sanata, spor ve kent standartlarının iyileştirilmesine, ulaşımdan psikolojik ve sosyal desteğe ihtiyacı olan engelli vatandaşlarımızın sorunlarının çözümünde farkındalığın daha da artmasını diliyorum. Engelliler Haftası'nın, engelli vatandaşlarımıza karşı olan hassasiyetin artmasına katkı sağlayacağını ümit ediyor, tüm engelli vatandaşlarımız ile onların her an yanında olan kıymetli ailelerini sevgi ve saygıyla selamlıyor; sağlık, mutluluk ve huzurlu bir gelecek diliyorum."

> "Engelli ya da engelli adayı olarak birbirimize destek olmalı, engelleri kaldırmalı ve hayatı kolaylaştırmalıyız"

# NİLDER 28. Bayramlaşma Programı Genel Müdürümüz Mehmet Nezir Gül'ün Katılımıyla Gerçekleştirildi

**Nizip İmam Hatip Liselileri Derneği (NİLDER) 28. Bayramlaşma Programı Genel Müdürümüz Mehmet Nezir Gül'ün Katılımıyla Gerçekleştirildi**

Nizip İmam Hatip Liselileri Derneği (NİlDER) tarafından geleneksel hale getirilen ve bu yıl 28.'si düzenlenen Bayramlaşma Programı, Genel Müdürümüz Mehmet Nezir Gül ve İslam Düşünce Enstitüsü ve Uluslararası İslam Düşünce Vakfı Başkanı Mehmet Görmez'in katılımıyla yapıldı.

Gaziantep Nizip'te gerçekleştirilen programa Nizip Belediye Başkanı Mehmet Sarı, NİLDER Başkanı Yaşar Yılmaz, NİLDER Onursal Başkanı Cemil Gül ve davetliler katıldı.

Yaptığı konuşmada İmam Hatip liselerinin yeri ve önemine değinen Mehmet Görmez, "Türkiye'yi saran imam hatip neslinin İslam'ın istikbali ve istiklali üzerinde düşünmesi lazım." dedi.

Doğup büyüdüğü topraklarda bulunmanın mutluluğunu ve gururunu yaşadığını ifade eden Görmez, konuşmasını şöyle sürdürdü.

"Dünya hızla elimizden akıp gidiyor. İslam ümmeti olması gereken yerde hiç değil. İslam coğrafyasının büyük yerlerinde ateşler yanmaya devam ediyor. Müslümanların kendi özlerine dönüşlerinde burada yaptığımız hizmetleri oralara taşımamız lazım kısacası yarının üzerinde düşünmemiz lazım. Bugünün nesli bugünü düşünüyor sorun bu, ama önceki nesil yarını da düşünüyordu. Kur'an-ı Kerim şöyle övüyor "Ey

iman edenler Allah'tan sakının ve yarın üzerinde her nefis düşünmeye başlasın." Türkiye'yi saran İmam Hatip neslinin İslam'ın istikbali ve istiklali üzerinde düşünmesi lazım. Bizden önceki nesil bunu yaptı onlar bugünü düşünerek gittiler köy köy dolaştılar hayırlar toplayarak okul, cami, Kur'an kursları yaptılar bunları yapmakla yetinmeyerek öğrenci toplayıp onların da ihtiyaçlarını giderdiler. İşte bizim de aynı şekilde çalışmamız İslam'ı en iyi şekilde yaymamız ve yeni nesilleri İslam ışığında yetiştirmemiz lazım."

Diğer katılımcıların konuşmalarıyla devam eden program, dereceye giren öğrencilere ödül takdimi ve hatıra fotoğrafı çekimi ile son buldu.

# Genel Müdürümüz Mehmet Nezir Gül'ün Kurban Bayramı Mesajı

**Genel Müdürümüz Mehmet Nezir Gül, Kurban Bayramı Dolayısıyla Kutlama Mesajı Yayımladı**

Millî ve manevi duyguların iç içe yaşandığı bayramlarımız; dostluğu, kardeşliği, yardımlaşmayı, paylaşmayı pekiştiren, yaşlı, akraba ve hasta ziyaretlerinin sıklıkla yaşandığı, geçmiş ile gelecek arasında sağlam köprülerin kurulduğu müstesna günlerdendir.

Birlik ve beraberliğimizin pekişmesine, toplumsal barışın daha da güçlenmesine, küskünlerin barışmasına, sosyal dayanışmanın, sevgi, saygı ve hoşgörü anlayışının zirveye ulaşmasına katkı sunan, fert ve toplum hayatımızda özel bir yere sahip, müstesna günlerimizden birisi olan Kurban Bayramı dolayısıyla Genel Müdürümüz Mehmet Nezir Gül kutlama mesajı yayımladı.

Genel Müdürümüz Mehmet Nezir Gül, Kurban Bayramı dolayısıyla yayımladığı kutlama mesajında ilgi ve sevgi ile küçüklerin, vefa ve saygı ile büyüklerin, yardımlaşma ve dayanışma ile tüm vatandaşlarımızın Kurban Bayramını tebrik etti.

DİN ÖĞRETİMİ GENEL MÜDÜRLÜĞÜ

# Din Öğretimi Genel Müdürlüğümüz Web Sayfaları ve Temel İçerikleri

**Din Öğretimi Genel Müdürlüğü**

Kurumsal, Haber ve Duyurular, Öğretim Programları, İmam Hatip Okulları Tanıtımı ve Yayınlar

http://dogm.meb.gov.tr

**Din Öğretimi Portalı**

Yarışmalar, Etkinlikler, Projeler; İmam Hatip Okulları Tanıtım ve Rehberlik, Akademik, Genel Müdürlük Tanıtım Yayınları

http://dinogretimi.meb.gov.tr

**DÖGM Materyal**

Ders Materyalleri, İnteraktif Kitaplar ve Soru Bankası

http://dogm.eba.gov.tr

**DÖGM Projeler**

Genel Müdürlük Projeleri, İmam Hatip Okulları Projeleri, Proje Bilgi Sistemi, Nasıl Proje Hazırlarım, Yayınlar ve Duyurular

http://dogmprojeler.meb.gov.tr

**DKAB Öğretimi Portalı**

Ders Materyalleri, DKAB İyi Örnekler, DKAB Sosyal-Kültürel Etkinlikler ve DÖGEP

http://dkab.meb.gov.tr

**Uluslararası Din Eğitimi Portalı**

İmam Hatip Okulları Modeli ve Ülkemizin Din Öğretimi Birikimi, Uluslararası İmam Hatip Okulları, Öğretim Programları ve Tanıtım Kitapları, Uluslararası Kardeş Okul Uygulaması, Haber ve Duyurular, İngilizce-Arapça, Fransızca ve İspanyolca Dillerine Çevrilen İlgili Dokümanlar

http://religiouseducation.meb.gov.tr

**Hafızlık**

Okullar, Akademi, Rehberlik, Proje/Program Hafızları, İlgili Yayın ve Dokümanlar

http://hafiz.meb.gov.tr

**Din Öğretimi Yabancı Dil**

Yabancı Dil Eğitiminde Temel İlke ve Uygulama Esasları, Dil Portfolyosu, Okullar, Projeler, Yayınlar, Diller, Duyurular, Akademik Destek, YDT Çalışma Stratejileri, Kültürel Faaliyetler

https://dogmyabancidil.meb.gov.tr

**İmam Hatip Okulları İyi Örnekler**

Okulların Özgün, Örnek Teşkil Eden ve Farkındalık Oluşturan Çalışmaları

http://dinogretimiokullar.meb.gov.tr

meb_dinogretimi

mebdogm

mebdogm

MEBDinOgretimiTV

# Haberim Nasıl Yayımlanır?

İmam Hatip Okulları İyi Örnekler internet sayfamızda ve **SERENCAM** yayınımızda haberinizin yayımlanması için aşağıda yer alan açıklamaların okunması ve bunlara göre hareket edilmesi gerekmektedir.

**E-Posta**

Okulda gerçekleştirilen etkinliklerden sadece özgün, örnek teşkil eden ve farkındalık oluşturacak nitelikte olanların;

- Haberi yapılarak okulun internet sayfasında yayımlanmalı
- Haberin bağlantısı (linki) dinogretimiokullar@meb.gov.tr e-posta adresine gönderilmeli
- Haberlere ait bağlantılar (linkler) ayrı ayrı gönderilmeli, bir epostada birden fazla bağlantı (link) olmamalı
- Habere ait gönderilen e-postanın ekinde herhangi bir dosya veya fotoğraf yer almamalıdır.

**Haber Metni**

- Türkçe dil ve anlatım kurallarına uygun olarak yazılmalı
- Haberi sadece özetleyen değil, detaylandıran açıklamalar içermeli
- Etkinliğin; aşamalarını anlatan, katılımcılarını belirten ve sonucunda sağlanan faydaları açıklayan ifadelere yer verilmeli
- Yazım hataları kontrol edilmeli
- Büyük/küçük harf kullanımına özen gösterilmelidir.

**Fotoğraflar**

Etkinliğin haberinde etkinlikle ilgili en az 1 (bir) fotoğraf bulunması gerekmektedir. Etkinlik fotoğrafları;

- Etkinlik haberini destekleyici ve açıklayıcı nitelikte olmalı
- Telif gerektiren, herhangi bir ürün veya firmanın reklamını içerecek nitelikte olmamalı
- Bir başkasının mahremiyetini ifşa etmeyecek nitelikte olmalı
- Yiyecek ve içeceklerin tüketildiği kareler içermemeli
- Görüntü kalitesi açısında uygun olmalıdır.

# OKULLARIMIZDAN HABERLER

# 2023

# Hakkari-Yüksekova
# Yüksekova Anadolu İmam Hatip Lisesi

**"Çevreme Duyarlıyım, Değerlerime Sahip Çıkıyorum" (ÇEDES) Projesi Çerçevesinde Yüksekova AİHL Öğrenci ve Öğretmenlerinden Çevre Temizliği**

"Çevreme Duyarlıyım, Değerlerime Sahip Çıkıyorum" Projesi çerçevesinde Yüksekova Anadolu İmam Hatip Lisesi öğrenci ve öğretmenleri Yüksekova ilçesinde çevre temizliği gerçekleştirdi.

"Çevreme Duyarlıyım, Değerlerime Sahip Çıkıyorum" projesi çerçevesinde temizliğe dikkat çekmek için harekete geçen Yüksekova Millî Eğitim Müdürlüğü, Yüksekova Anadolu İmam Hatip Lisesi öğrenci ve öğretmenleriyle çevre temizliği yaptı. Öğrenci ve öğretmenler ellerine aldıkları çöp poşetleriyle bir saat boyunca yapılan çalışmayla okullar bölgesini çöplerden temizledi.

Yüksekova Anadolu İmam Hatip Lisesi öğrenci ve öğretmenleriyle çevre temizliği etkinliğine katılan Yüksekova Millî Eğitim Şube Müdürü İskender Akdoğan, " 'Çevreme Duyarlıyım, Değerlerime Sahip Çıkıyorum' projesi, Millî Eğitim Bakanlığı Din Öğretimi Genel Müdürlüğü tarafından hayata geçirilen önemli bir projedir. Projenin amacı; öğrencilerimizin millî, manevi, ahlâkî, insanı ve kültürel değerlerimizi benimseyen, koruyan, geliştiren ve kendi yaşantılarına aktaran bireyler olmalarına, çağın geleceğini okuyabilen ve kazandıkları donanımları insanlık hayrına sarf edebilen, akl-ı selim, kalb-i selim ve zevk-i selim bireyler olarak yetişmelerine katkı sağlamaktır. Bu minval üzerine ilçemizin güzide okullarından Yüksekova Anadolu İmam Hatip Lisesi, Fen ve Sosyal Bilimler Proje Okulunda ilk etkinliğimizi gerçekleştirdik. Okulumuz öğretmen ve öğrencileri tarafından organize edilen programdan sonra, çevre temizliğine dikkat çekmek için okullar bölgesinde çevre temizliği yaptık" dedi.

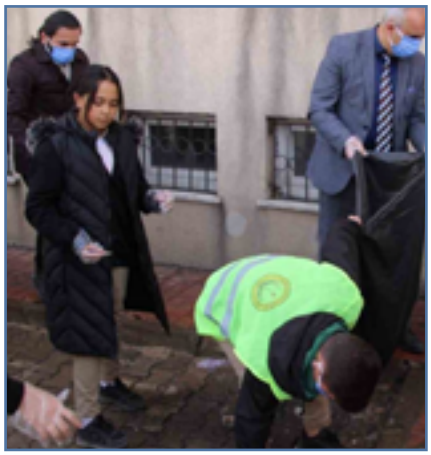

# Kütahya-Hisarcık Seydi Resul İmam Hatip Ortaokulu

**Hisarcık Seydi Resul İmam Hatip Ortaokulunda, Zekâ Oyunları Sosyal Faaliyetleri Çerçevesinde Mangala ve Satranç Oyunları Seferberliği Başlatıldı**

Seydi Resul İmam Hatip Ortaokulu koridorlarından ortaokul öğrencilerinin sınıflarının bulunduğu katlarda, öğrencilerin teneffüslerde ve boş zamanlarında her an ulaşabileceği şekilde satranç ve mangala masaları kuruldu.

5, 6, 7 ve 8. sınıflar olmak üzere Seydi Resul İmam Hatip Ortaokulunun her kademesinden öğrencinin yoğun ilgisiyle karşılanan zekâ oyunları sosyal faaliyetlerine gün geçtikçe katılım arttı. İlçe Millî Eğitim Müdürlüğü koordinesinde

Gerçekleştirilen çalışmalar ile zekâ ve strateji oyunu olarak tescillenen mangala ve satranç oyununun genç kuşaklara tanıtılması ve Seydi Resul İmam Hatip Ortaokulunda yaygınlaştırılması hedeflendi.

Hedeflenen amaçlar doğrultusunda yapılan planlamalar neticesinde okul koridorlarına kurulan oyun masaları öğrenciler tarafından ilgiyle karşılandı. Ders aralarındaki teneffüslerde de oyun masaları öğrenciler tarafından boş bırakılmadı.

Dereköy Fatih Seven Ortaokulunun ev sahipliğinde düzenlenen Mangala Turnuvası'na 6, 7 ve 8. sınıflardan birer öğrenciyle katılım sağlayan Seydi Resul İmam Hatip Ortaokulu öğrencileri turnuvada üstün başarılar elde etti.

Konuyla ilgili bir açıklama yapan Okul Müdürü İbrahim Sezer, "Okulumuz vizyon ve hedefleri çerçevesinde, gençlerimizin bu sosyal faaliyetlere daha fazla yönlendirilmesi ve daha başarılı olmaları için gerekli plan ve etkinlikler tüm hızıyla yapılmaya devam edecektir." diye konuştu.

# Ankara-Kızılcahamam
# Kızılcahamam TOKİ Anadolu İmam Hatip Lisesi

**Kızılcahamam TOKİ Anadolu İmam Hatip Lisesi**
**Güreşe Gönül Vermiş Öğrencileriyle Önemli Başarılara İmza Attı**

Ata sporumuz ve Peygamber yadigârı güreş konusunda devamlı başarılarına yenilerini ekleyen Kızılcahamam TOKİ Anadolu İmam Hatip Lise-

miz, güreşe gönül vermiş gençlerimizi bünyesinde barındırmanın mutluluğunu ve haklı gururunu yaşıyor.

Türkiye U17'de şampiyon olan ve dereceye giren millî sporcu öğrencilerimiz Avrupa'da ve Balkanlar'da ülkemizi ve okulumuzu temsil edecek olmanın heyecanıyla dinlenmeden çalışmalarına başlayarak başarının bir yolculuk olduğunu, bir varış noktası olmadığını bizlere tekrar gösteriyor.

Türkiye 2023 U17 Şampiyonasında, Okulumuz Öğrencilerinden;

65 kg'da Remzi Temur Türkiye Şampiyonu

65 kg'da Vahit Samet Yılmaz Türkiye Üçüncüsü

45 kg'da Ömer Ergül Türkiye Üçüncüsü

71 kg'da Sefa Cesur Türkiye Üçüncüsü

110 kg'da Sedat Er Türkiye Üçüncüsü

51 kg'da Harun Kaplan Türkiye Beşincisi

55 kg'da Furkan Bal Türkiye Beşincisi olmuştur.

Çalışmak ne kadar zor olursa, başarı o kadar büyük olur, gece gündüz büyük emekler vererek çalışan tüm öğrencilerimizi, hoca ve antrenörlerini tebrik ediyor ve çıktıkları her minderde gittikleri her ülkede yeni destanlar yazarak dönmelerini Cenabı Hak'tan niyaz ediyoruz.

Kızılcahamam TOKİ AİHL Spor Program Uygulayan Okulu olarak yeni dönemde güreş için hedefleri olan öğrencilerimizi başarı hikâyelerini bizimle yazmaları için okulumuzun sınırlı kontenjanı dolmadan bekliyoruz.

# Osmaniye-Merkez
# Şehit Mehmet Karacatilki Anadolu İmam Hatip Lisesi

## Şehit Mehmet Karacatilki Anadolu İmam Hatip Lisesi Öğrencilerinin Ürettiği Elektrikli Araç TEKNOFEST Finallerinde Yarışacak

Şehit Mehmet Karacatilki Anadolu İmam Hatip Lisesi öğrencileri Şehit Mehmet Karacatilki Anadolu İmam Hatip Lisemiz okul bahçesine kurdukları atölyede elektrikli araç yaptı.

Kısıtlı imkânlarla ve deprem felaketine rağmen öğrencilerimizin tasarladıkları elektrikli araç testlerini başarıyla geçerek TEKNOFEST finallerine katılmaya hak kazandı. Kocaeli'de yapılacak olan pistteki yarışta güzel bir başarı elde etmek için gün sayan elektrikli otomobil Şehit Mehmet Karacatilki Anadolu İmam Hatip Lisesi bahçesinde son rötuşları yapılarak yarışlara hazır hale geldi.

Proje koordinatörü Matematik Öğretmeni Ali İhsan Dariga ve beş öğrenciden oluşan ekibimiz Kasım ayında elektrikli araç yapmak için kolları sıvayarak okul bahçemize önce bir atölye kurdu. Çalışmalar hız kazanmışken, Kahramanmaraş merkezli depremlerden Osmaniye de etkilendi. Ancak öğrencilerimiz depreme rağmen önemsedikleri ve ülke ekonomisine ve teknolojisine katkı sağlamayı düşündükleri arabanın yapımı için gece gündüz çalışarak yoğun bir tempo harcadı.

Testlerden başarıyla geçen otomobil, TEKNOFEST yarışmalarının yapılacağı Kocaeli /Gebze 25-29 Nisan LİSELER ARASI TÜBİTAK EFFİCİENCY CHALLENGE ELEKTRİKLİ ARAÇ YARIŞLARI için oldukça iddialı duruma geldi.

Görücüye çıkan ve ilimizi temsilen tek elektrikli otomobil olan araç, test sürüşlerindeki performansıyla da sevindirdi. Öğrencilerin büyük bir özveriyle yaptığı elektrikli araba, 3 kilovat motora sahip 76 amper güç üreten bir batarya ve batarya ile birlikte yaklaşık 50 kilometre menzile ulaşıyor, saatte 56 kilometre hıza ulaşıyor.

TEKNOFEST kapsamında gerçekleştirilen bu projemizin amacı ülkemizde şu anda TOGG araçlarıyla birlikte gelişen elektrikli otomobil dünyasına liseler olarak katkı sağlamak, insan gücü yetiştirmek, öğrencileri bilinçlendirerek elektrikli temiz enerji konusunda toplumun bilgi sahibi olmasını sağlamak.

# İmam Hatip Okulları "Eğitimde Tek Yürek" Programı

### Sakarya, Hendek İmam Hatip Ortaokulu'ndan Maraş'a Gönül Köprüsü

Millî Eğitim Bakanlığı Din Öğretimi Genel Müdürlüğümüzün yürüttüğü "Eğitimde Tek Yürek" projesi kapsamında Hendek İmam Hatip Ortaokulu adına Okul Müdürü Selçuk Tazim önderliğinde Fen Bilimleri Öğretmeni İlkay Yener

Demirtaş, Beden Eğitimi ve Spor Öğretmeni Ali Rıza Albayrak Kahramanmaraş'ın Dulkadiroğlu ilçesinde bulunan Bağlarbaşı İmam Hatip Ortaokulunu ziyaret etti.

Düzenlenen kermesten elde edilen gelirle alınan kırtasiye ve gıda malzemelerini ihtiyaç sahibi öğrencilerle buluşturarak yüzlerde tebessüm oluşturan Hendek İmam Hatip Ortaokulu temsilcileri, kardeş okul ile gönül köprüleri kurdu.

Okul yönetimi, yardımların deprem bölgesindeki öğrencilere ulaştırılması sürecinde destek veren ve gönüllere dokunulmasına vesile olan Din Öğretimi Genel Müdürlüğüne; umutları yeşerten, iyiliği yaşatan velilere, öğrencilere, öğretmenlere çok teşekkür etti.

### Antalya-Muratpaşa, Antalya Anadolu İmam Hatip Lisesi Ramazan Sandığı

Antalya Anadolu İmam Hatip Lisesi öğrencileri "Eğitimde Tek Yürek" projesi kapsamında güçlenerek devam eden yardımlaşmayla Antalya Anadolu İmam Hatip Lisesi'nden Hatay Payas Anadolu İmam Hatip Lisesine eğitim öğretim faaliyetleri için tam donanımlı konteyner gönderdi.

Ramazan ayı münasebetiyle Antalya Anadolu İmam Hatip Lisesi meslek dersleri öğretmenleri rehberliğinde okul koridorlarına Ramazan Sandığı yerleştirildi. Ramazan ayı boyunca koridorlarda kalan sandıklarda toplanan bağışlar depremzede kardeş okul Hatay - Payas Anadolu İmam Hatip Lisesinin ihtiyaçları için kullanıldı. Payas Anadolu İmam Hatip Lisesi için hem Ramazan Sandığında toplanan bağışlar hem de Antalya Anadolu İmam Hatip Lisesi öğretmen, veli ve öğrencileri tarafından sunulan katkılarla 1 adet konteyner temin edilip Payas Anadolu İmam Hatip Lisesine gönderildi.

### İstanbul-Bahçelievler, Uluslararası Şehit Mehmet Karaaslan Kız Anadolu İmam Hatip Lisesi "Eğitimde Tek Yürek"

"Eğitimde Tek Yürek" Projesi kapsamında belirlenen kardeş okul, Kahramanmaraş Türkoğlu Yedi Güzel Adam Anadolu İmam Hatip Lisesine Uluslararası Şehit Mehmet Karaaslan Kız Anadolu İmam Hatip Lisesi yardımları ulaştırıldı.

Uluslararası Şehit Mehmet Karaaslan Kız Anadolu İmam Hatip Lisesi web sayfasında "Üstad Necip Fazıl Kısakürek, "Eğer tadını bilirseniz, ekmeği paylaşmak ekmekten daha lezzetlidir." der. Sizler orada ikramlarımızın tadına bakarken bizler burada paylaşmanın hazzını yaşayacağız. Kardeş okulumuz idareci, öğretmen, öğrenci ve velilerimize selam olsun. Hayırlı Ramazanlar diliyoruz." paylaşımında bulunuldu.

Ayrıca İstanbul Bahçelievler Uluslararası Şehit Mehmet Karaaslan Anadolu İmam Hatip Lisesi, kardeş okulu Kahramanmaraş Türkoğlu Yedi Güzel Adam Anadolu İmam Hatip Lisesi öğretmen, öğrenci ve velilerine iftar sofrası kurdu.

**İzmir-Karşıyaka, Sakize Lahur Kız Anadolu İmam Hatip Lisesi "Eğitimde Tek Yürek" Projesi ile Kardeş Okullara Ayakkabı Yardımı Yaptı**

Din Öğretimi Genel Müdürlüğümüz tarafından yürütülen "Eğitimde Tek Yürek" programı kapsamında kardeş okullarımız olan Şanlıurfa-Harran Ünlü İmam Hatip Ortaokuluna ve Şanlıurfa-Harran Şehit İbrahim Taş Kız Anadolu İmam Hatip Lisesine, Karşıyaka İlçe Millî Eğitim Müdürü Kadir Kadıoğlu'nun destekleriyle 165 çift ayakkabı temin edilerek ihtiyaç sahiplerine ulaştırılmak üzere gönderildi.

**Erzurum-Palandöken, Sakıpefendi İmam Hatip Ortaokulu "Eğitimde Tek Yürek" Programı Kapsamında Kardeş Okulla Buluştu**

"Eğitimde Tek Yürek" Programı kapsamında deprem bölgesinde yer alan 11 ilin Anadolu imam hatip liseleri ve imam hatip ortaokullarının diğer illerimizde faaliyetlerini sürdüren ortaokul ve liselerle eşleştirilerek ortak çalışmalar yürütülmesinin amaçlandığı planlamalar doğrultusunda destekler tam gaz devam etti, yaralar hızla sarılmaya devam etti.

Erzurum Palandöken Sakıpefendi İmam Hatip Ortaokulu, Din Öğretimi Genel Müdürlüğümüz tarafından Malatya Battalgazi Türkiyem İmam Hatip Ortaokulu ile eşleştirilerek programa dâhil edildi. Program çerçevesinde kardeş okulumuzla 9 Nisan 2023 Pazar günü ilk buluşma ziyareti yapılarak öğretmen, öğrenci ve velilerimiz tarafından toplanan ayni ve nakdî yardımlar ilgili okul yöneticilerimize teslim edilerek ihtiyaç sahibi öğrencilere ulaştırılması sağlandı.

Erzurum Palandöken Sakıpefendi İmam Hatip Ortaokulu, kardeş okulu Malatya Battalgazi Türkiyem İmam Hatip Ortaokuluna "Ramazan Paylaşmaktır" deyip Ramazan kumanyası göndererek iyilik hareketinin bir parçası oldu.

**Zonguldak-Şehit Prof. Dr. İlhan Varank Kız AİHL Kardeş Okul Antakya Kız Anadolu İmam Hatip Lisesi Öğrencileri İçin Sergi Açtı**

Deprem Bölgesindeki Hatay Antakya Kız Anadolu İmam Hatip Lisesi öğrencileri ve yakınları için el emeği göz nuru eserlerini satışa sunan Şehit Prof. Dr. İlhan Varank Kız Anadolu İmam Hatip Lisesi öğretmenleri ve öğrencileri, kamuoyundan takdir topladı.

"Eğitimde Tek Yürek" başlığı altında açılan sergiye; Zonguldak Valisi Mustafa Tutulmaz, Zonguldak Belediye Başkan Yardımcısı Erol Yılmaz, İl Jandarma Komutanı Kıdemli Albay Cezmi Yalınkılıç, İl Emniyet Müdürü Fahri Aktaş, daire müdürleri, okul öğretmen ve öğrencileri katıldı.

Sergi açılışında konuşan Şehit Prof. Dr. İlhan Varank Kız Anadolu İmam Hatip Lisesi Müdürü Adnan Karakurluk, kardeş okul Hatay Antakya Kız Anadolu İmam Hatip Lisesi öğrencileri ve yakınları için böyle bir sergi açmaktan gurur duyduklarını söyledi. Zonguldak Valisi Mustafa Tutulmaz'ın teşrifleriyle, Şehit Prof. Dr. İlhan Varank Kız Anadolu İmam Hatip Lisesinin "Eğitimde Tek Yürek" kapsamında yardım amaçlı kullanım el sanatları sergisi 11-12 Nisan tarihlerinde Güzel Sanatlar Galerisinde sergilendi.

**Bartın-Kozcağız İmam Hatip Ortaokulu "Eğitimde Tek Yürek" Programı ile Kardeş Okula "Mektubumda Sürpriz Var" Diyerek Mektup Yolladı**

"Eğitimde Tek Yürek" Programı kapsamında Kozcağız İmam Hatip Ortaokulu öğrencileri Din Öğretimi Genel Müdürlüğümüzce eşleştirildiği kardeş okul Adana Mehmet Tal İmam hatip Ortaokulu öğrencilerine "Mektubumda Sürpriz Var" diyerek yazdıkları mektupları yolladı.

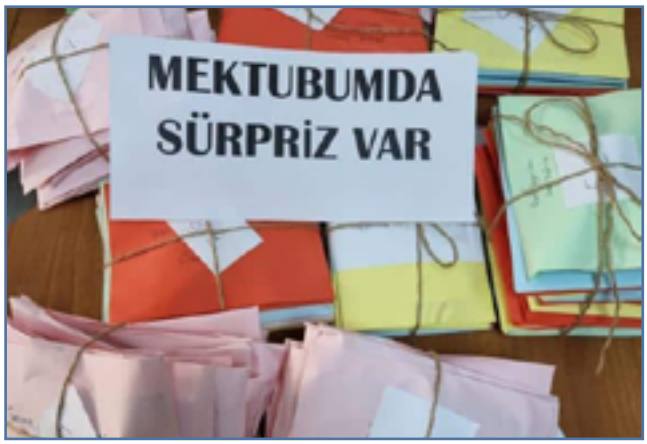


"Mesafeler Kardeşliğe Engel Değil" düşüncesi doğrultusunda sevgi ve umut dolu cümlelerle kaleme alınmış mektuplar, Bartın Kozcağız İmam Hatip Ortaokulundan Adana Çukurova Mehmet Tal İmam Hatip Ortaokuluna ulaşmak üzere yola çıktı.

**Bursa-Yıldırım, Bursa İpekçilik Anadolu İmam Hatip Lisesi**

Nasiplerini hayırda arayanların adresi Bursa İpekçilik Anadolu İmam Hatip Lisesi oldu. Kardeş okulları Osmaniye Şehit Mehmet Karacatilki Anadolu İmam Hatip Lisesi ile beraber iftar yapıp teravih namazı kıldılar. Kardeşleri için hazırladıkları ayni, nakdi ve eğitim yardımlarını teslim ettiler.

**Sivas-Yıldızeli, Yıldızeli Anadolu İmam Hatip Lisesi "Bayram hediyeleşmektir"**

Sivas Yıldızeli Kız Anadolu İmam Hatip Lisesi öğrencileri, Diyarbakır ve Gaziantep'teki kardeşlerine yazdıkları mektupları ve hazırladıkları

hediyeleri göndererek minik kalplerde heyecan ve umut ışığı oldular.

## Konya-Selçuklu, Muhammed Hamdi Yazır İmam Hatip Ortaokulu Şanlıurfa Kardeş Okul Ziyareti

Yüzlerde gülümsemenin adresi bu kez Şanlıurfa Bozova oldu. Konya Selçuklu Muhammed Hamdi Yazır İmam Hatip Ortaokulu, kardeş okullarına yüreklerinde sevgi ellerinde hediyelerle ulaştı.

"Eğitimde Tek Yürek" programı kapsamında Konya Selçuklu Muhammed Hamdi Yazır İmam Hatip Ortaokulu kardeş okulları Şanlıurfa Bozova Argıncık İmam Hatip Ortaokulu, Bozova - Boztepe İmam Hatip ortaokulları öğrencilerine destek olmak için yola çıktı. Muhammed Hamdi Yazır İmam Hatip Ortaokulu öğrenci ve öğretmenleri tarafından bağışlanan nakdi para ve kardeş okulların ihtiyaçları doğrultusunda hazırlanmış koliler kardeş okullardaki öğrencilerin ve öğretmenlerin istifadesine sunuldu. Argıncık

İmam Hatip Ortaokulu ve Boztepe İmam Hatip Ortaokulları öğretmen ve öğrencilerinin yüzlerinde tebessüm oluşturabilmek, yalnız olmadıklarını hissettirebilmek için hazırlanan nakdi para ve ürün kolileri Muhammed Hamdi Yazır İmam Hatip Ortaokulu öğretmen ve öğrencilerinin selamları ile birlikte yetkililere teslim edilmiştir.

## Yozgat İli Yozgat AİHL ve Ayşe Ilıcak Kız AİHL "Eğitimde Tek Yürek" Projesi Kapsamında Diyarbakır'daki Okullara Kardeş Okul Oldu

Din Öğretimi Genel Müdürlüğümüz tarafından hayata geçirilen Tek Yürek Projesi kapsamında Yozgat Anadolu İmam Hatip Lisesi'nin kardeş okulları Diyarbakır Kayapınar Mehmet Akif Ersoy Anadolu İmam Hatip Lisesi ve Diyarbakır Kayapınar Ertuğrul Gazi İmam Hatip Ortaokulu olurken, aynı proje kapsamında Yozgat Ayşe Ilıcak Kız Anadolu İmam Hatip Lisesinin ise kardeş okulu Diyarbakır Bismil ilçesi Kız Anadolu İmam Hatip Lisesi oldu.

Din Öğretimi Genel Müdürlüğü depremden etkilenen 11 il İmam Hatip okullarını 70 ildeki İmam Hatip okulları ile kardeş olarak eşleştirdi. Proje Kapsamında Yozgat Anadolu İmam Hatip Lisesi ve Ayşe Ilıcak Kız Anadolu İmam Hatip Lisesi idareci, öğretmen ve öğrencileri Diyarbakır'a iki günlük ziyaret gerçekleştirdi.

Yozgat Anadolu İmam Hatip Lisesi Müdürü Ramazan Güneşer, proje kapsamında Diyarbakır'daki belirlenen kardeş okullara iki günlük ziyaret gerçekleştirdiklerini belirterek, Yozgat'tan Diyarbakır'a gönül köprüsü kurduklarını söyledi.

Güneşer, "Kardeş okullarımızda öğretmenlerle ve öğrencilerle ayrı ayrı yaptığımız buluşmalarda 6 Şubat'ta yaşanan büyük felaket için Yozgat'ımızın geçmiş olsun dileklerini iletip acılarını paylaştığımızı dile getirdik. Karşılıklı güzel temennilerle Genel Müdürlüğümüz "Tek Yürek" projesi ile tesis edilen kardeşliğimizin karşılıklı ziyaretler ile güçlendirilmesi kararlaştırıldı. Daha sonra kardeş okullarımız öğretmen ve öğrencilerine Yozgatlı Hayırsever İş İnsanı Bilal Şahin'in gönderdiği çeşitli hediyeler takdim edildi. Duyguların coştuğu anların yaşandığı programlarımız sonrası kardeş okul idarecileri mihmandarlığında Güneydoğunun incisi Diyarbakır şehir gezisi ile ziyaretimizi tamamladık." diye konuştu.

# Deprem Bölgesi Okullarına İmam Hatip Okullarımız Desteği

**Balıkesir-Edremit, Turhan Dökmecioğlu İHO Tarafından Düzenlenen Çocuk Şenliğinde Depremzede Çocuklar Doyasıya Eğlendi**

Deprem bölgesinden gelen çocuklar başta olmak üzere ve tüm çocuklara Turhan Dökmecioğlu İmam Hatip Ortaokulu yıl sonu çocuk şenliği düzenledi. 15 Temmuz İmam Hatip Ortaokulu Spor Tesislerinde gerçekleşen etkinliğe katılan Edremit Kaymakamı Ahmet Odabaş çocuklarla oyunlarda bir araya geldi.

Turhan Dökmeci İmam Hatip Ortaokulunca düzenlenen çocuk şenliğinde depremzede çocuklar doyasıya eğlendi. Dev jenga, dart, dev satranç, masa tenisi, dev scrabble, bocce, eşini bul, tenis, su balonu gibi birçok oyunun yer aldığı şenlikte, deprem bölgelerinden gelen 50'nin

üzerinde öğrenci Edremitli arkadaşlarıyla oynadı.

Odabaş, gazetecilere yaptığı açıklamada, şen-

liğe katılarak çocukların mutluluklarına ortak olduklarını söyledi. Şenlikteki amacın 6 Şubat'ta Kahramanmaraş merkezli depremlerden etkilenen çocukların eğlenmesini ve o psikolojiden uzaklaşmasını sağlamak olduğunu belirten Odabaş, "Edremit ilçemizde 600'ün üzerinde depremzede öğrencimiz şu anda ilköğretim, ortaöğretim ve lise düzeyindeki okullarda öğrenim görmekteler. Deprem bölgesinden gelen öğrencilerimiz burada özellikle ilkokul ve ortaokula giden depremzede öğrencilerimizden 50'si var. Bugün onların da mutluluğuna ortak olmak bizi ziyadesiyle mutlu etti." diye konuştu.

Turhan Dökmecioğlu İmam Hatip Ortaokulu öğretmenlerinden proje koordinatörü Dilek Atay da depremin yaralarının sarılmasına çalışıldığını, bu kapsamda etkinliği düzenlediklerini anlattı.

**Ordu Akkuş Anadolu İmam Hatip Lisesi** kardeş okulu Diyarbakır Kulp Zeyrek İmam Hatip Ortaokuluna Ramazan Ayı için yöresel gıdalardan hazırladığı kumanya paketlerini gönderdi.

**Sivas Abdulsamed Bal Kız Anadolu İmam Hatip Lisesi** kardeş okullarının bulunduğu Gaziantep Nurdağı ve İslahiye ilçelerine giderek kuru gıda ve hijyen malzemesi yardımlarını ulaştırdı.

**İstanbul-Beylikdüzü, Ahmet Beyaz İmam Hatip Ortaokulu** öğrencileri "Çevreme Duyarlıyım Değerlerime Sahip Çıkıyorum" projesi kapsamında sadaka kumbaralarında biriktirdikleri paraları depremzedelere bağışladı.

# İstanbul-Başakşehir
# TOKİ Aliya İzzetbegoviç AİHL

**Başakşehir'de Bulunan 9 AİHL Öğretmen ve Öğrencilerinin Hazırladığı El Yazması Kur'an-ı Kerim'ler Millet Kıraathanesinde Sergilendi**

Başakşehir'de bulunan imam hatip lisesi öğrencileri Kur'an-ı Kerim'i baştan sona el yazısıyla yazdı. Hazreti Zeyd bin Sabit Kur'an-ı Kerim Yazma Projesi düzenlenen etkinlikle Başakşehir Millet Kıraathanesinde sergi olarak açıldı.

Başakşehir'de bulunan 9 AİHL öğretmen ve öğrencileri hem mukaddes kitabımız Kur'an-ı Kerim'in manevi ikliminden yararlandılar hem de Arapça yazı ve kelime dağarcıklarını geliştirdiler. Başakşehir Anadolu imam hatip liseleri öğrencileri altı ay gibi kısa bir sürede Kur'an-ı Kerim'i ilmek ilmek yazdılar. Öğrenciler yazıp süsledikleri Kur'an-ı Kerim'i Hazreti Zeyd bin Sabit Kur'an-ı Kerim Yazma Projesi etkinliği kapsamında gururla sergilediler. Başakşehir ilçe Millî Eğitim Müdürlüğü tarafından koordine edilen programa Başakşehir'de bulunan 9 Anadolu imam hatip lisesi katıldı. Her sınıftan seçilen gönüllü öğrenciler kapsamlı bir temel eğitim sonrası işin inceliklerini öğrendi. Yazarken gerekli olacak detayları rehber öğretmenler öğrencilere aktardı. Yazılar ilk kez kurşun kalemle yazıya aktarılırken ardından üzerinden özel kalemlerle geçilerek son hali verildi. Yazımı tamamlanan sayfalar öğretmenlerin kontrolü sonrası hafızlara teslim edildi. Öğretmen kontrolü sonrası yazımı tamamlanmış olan sayfalar süslendi ve ciltlendi.

Başakşehir'de bulunan Anadolu imam hatip liselerinden 12 idareci, öğretmen ve 18 öğrenci ile gerçekleştirilen Zeyd bin Sabit Kur'an-ı Kerim Yazma Projesi kapsamında "El yazması Kur'an-ı Kerim Sergisi" Başakşehir Millet Kıraathanesi'nde 5 Haziran günü yapıldı.

# Gelenekten Geleceğe Genç Yetenekler Sanat Sergisi

**Anadolu İmam Hatip Liselerinde Uygulanmakta Olan Program Çeşitliliği Kapsamında "Gelenekten Geleceğe Genç Yetenekler Sanat Sergisi" Gerçekleştirildi**

Anadolu imam hatip liselerinde 21. yüzyıl becerileri bağlamında öğrencilerin ilgi, kabiliyet ve kariyer hedeflerine göre "Program Çeşitliliği" tasarlanarak Temel İslam Bilimleriyle birlikte fen ve sosyal bilimler, uluslararası, yabancı diller, mûsikî, spor, geleneksel ve çağdaş görsel sanatlar, hafızlık, teknoloji proje ve programları uygulanmaktadır.

Türkiye'de 15 Anadolu imam hatip lisesinde uygulanmakta olan sanat programı kapsamında öğrencilere Geleneksel ve Çağdaş Görsel Sanatlar eğitimi verilmektedir. Bu eğitimler ile öğrencilere hüsn-i hat, minyatür, çini, ebru, tezhip, kaligrafi, resim gibi geleneksel ve çağdaş görsel

sanatlarda kendini geliştirme ve gerçekleştirme imkânı sunulmaktadır. İstanbul ilinde bulunan ve sanat programı uygulayan 6 Anadolu imam hatip lisesi (Üsküdar Hakkı Demir AİHL, Üsküdar Ayşe Hümeyra Ökten Kız AİHL, Ataşehir Kız AİHL, Sancaktepe Rabia Kız AİHL, Fatih Kız AİHL, Üsküdar Çamlıca Kız AİHL) bir araya gelerek ortak sergi açma kararı verdi. Bir yıllık bir çalışma ve hazırlık dönemi sonrası 190 öğrencinin 276, 23 sanat öğretmenin de 30 göz nuru el emeği eseri sergilendi.

İstanbul'daki Anadolu imam hatip liselerinin geleneksel ve çağdaş görsel sanatlar proje bölü-

mü öğrencileri ve sanat öğretmenleri tarafından hazırlıkları tamamlanan "Gelenekten Geleceğe Genç Yetenekler Sanat Sergisi"nde toplamda 306 eser ziyaretçilerin beğenisine sunuldu.

Gelenekten Geleceğe Genç Yetenekler Sanat Sergisi 3-12 Mayıs tarihlerinde İstanbul İl Millî Eğitim Müdürlüğü merkez binasında (Birinci Sergi) ve 16-26 Mayıs tarihlerinde de Üsküdar Büyük Çamlıca Camii'nde (İkinci Sergi) ziyaretçilerini ağırladı.

16 - 26 Mayıs tarihleri arasında İstanbul Çamlıca Camii sergi alanında, hüsn-i hat, tezhip, minyatür, ebru, ka'tı, çini ve resim alanlarındaki eserlerinden oluşturulan "Gelenekten Geleceğe Genç Yetenekler" adlı sanat sergisinin kapanış programı MEB Bakan Yardımcımız Sayın Nazif Yılmaz, Daire Başkanlarımız İhsan Erkul ve Abdülhalik Baş'ın katılımı ile gerçekleştirildi.

# Ankara-Çankaya
# İMKB Alpaslan İmam Hatip Ortaokulu

## İMKB Alpaslan İHO'nun Düzenlediği "Bayram Gelenekleri" Adlı Resim Yarışması Sonuçlandı

Öğrencilerimizin kendi dini değerlerini benimsemesi, bayramların Müslümanlar için önemi ve Müslümanlar üzerindeki etkisinin farkındalığını ve bayram sevincinin geleneklerimize nasıl yansıdığını öğrencilerimizin gözünden resme aktarılmasını sağlamak amaçlı Türkiye geneli imam hatip ortaokullarında eğitim ve öğrenim gören 5,6,7 ve 8'inci sınıf öğrencileri için "Bayram Gelenekleri" adlı resim yarışması düzenlendi.

Düzenlenen resim yarışması ile öğrencilerimizin manevi duyguları artırıldı ve manevi duyguları görsel materyallere dönüştürüldü. Allah rızası için yapılan ibadetlerin sonucunda gelen mükâfatların ve sevinçlerin kültürümüzde nasıl yankı bulduğu farkındalığını ve öğrencilerimizin dini ve manevi değerlerle yetiştirilmiş olmalarının

önemini gösteren "Bayram Gelenekleri" adlı resim yarışması görselleri aynı zamanda öğrencilerimizin sanatsal yönden gelişmesine, hayal güçlerini zenginleştirmede katkı sağladı.

Her türlü resim tekniği ve boya malzemesi kullanıldığı "Bayram Gelenekleri" resim yarışmasında 1, 2 ve 3. olan öğrencilere ödül olarak başarı belgesi ve ayrıca komisyon tarafından birincilik alan öğrenciye 1.000 TL, ikincilik alan öğrenciye 750TL, üçüncülük alan öğrenciye 500 TL ödül verildi. Mansiyon alan öğrenciye ise başarı belgesi ve madalya takdim edildi.

## İMKB Alpaslan İHO'nun Düzenlediği "Doğanın Sesini Fark Et" Afiş Yarışması Sonuçlandı

Farkındalık yaratmak ve öğrencilerin kendilerini ifade etme becerilerine resim yoluyla artırmak amaçlı İMKB Alpaslan İmam Hatip Ortaokulu tarafından ülke genelinde "Doğanın Sesini Fark Et" adlı imam hatip ortaokullarında eğitim ve öğrenim gören 5,6,7 ve 8'inci sınıf öğrencileri için afiş yarışması düzenlendi. Yarışmada 1., 2. ve 3. olan öğrencilere, ödül olarak başarı belgesi ve ayrıca komisyon tarafından 1. öğrenciye 1.000 TL, 2. öğrenciye 750 TL, 3. öğrenciye 500 TL

ödül olarak verildi. Mansiyon alan öğrenciye ise başarı belgesi ve madalya takdim edildi.

## İMKB Alpaslan İHO'nun Düzenlediği "Ramazan 2023" Konulu Afiş Yarışması Sonuçlandı

Ramazan ayıyla ilgili farkındalık yaratmak ve öğrencilerin kendilerini ifade etme becerilerini afiş yoluyla sağlamak, öğrencilerimizin İslam'ın beş şartından olan farz orucun tutulduğu ramazan ayına dair manevi duygularını afiş tasarlayarak aktarabilmelerine imkân sunmak amaçlı İMKB Alpaslan İmam Hatip Ortaokulu Müdürlüğü tarafından Türkiye geneli imam hatip ortaokullarında eğitim ve öğrenim gören 5,6,7 ve 8'inci sınıf öğrencileri için "Ramazan 2023" konulu afiş yarışması düzenlendi.

Her türlü resim tekniği ve boya malzemesi kullanıldığı "Bayram Gelenekleri" resim yarışmasında 1, 2 ve 3. olan öğrencilere ödül olarak başarı belgesi ve ayrıca komisyon tarafından

birincilik alan öğrenciye 1.000 TL, ikincilik alan öğrenciye 750 TL, üçüncülük öğrenciye 500 TL ödül verildi. Mansiyon alan öğrenciye ise başarı belgesi ve madalya takdim edildi.

# TÜBİTAK 2204-A Lise Öğrencileri Araştırma Projeleri Yarışması

**"TÜBİTAK 2204-A Lise Öğrencileri Araştırma Projeleri Yarışması" Bölge Aşaması Tamamlandı**

Türkiye Bilimsel ve Teknolojik Araştırma Kurumu (TÜBİTAK) tarafından Van'da düzenlenen 54. Lise Öğrencileri Araştırma Projeleri Yarışmasının bölge aşaması proje değerlendirmeleri, 12 bölgede çevrim içi olarak tamamlandı.

"TÜBİTAK 2204-A Lise Öğrencileri Araştırma Projeleri Yarışması" bölge aşaması proje değerlendirme sonuçları açıklandı. Bölge aşamasına katılan toplam 1440 projeden, 41 imam hatip okulumuz ödül kazandı.

### Samsun-Tekkeköy
### Tekkeköy Anadolu İmam Hatip Lisesi

Tekkeköy Anadolu İmam Hatip Lisesi TÜBİTAK'ın Kutup Araştırma Projeleri Yarışması'nda finale kaldı. TÜBİTAK tarafından düzenlenen 2204-C Lise Öğrencileri Kutup Araştırma Projeleri Yarışması'na bu yıl 631 proje başvurusu yapıldı. Proje başvuruları görevli jüri üyeleri tarafından değerlendirildi ve yapılan ön değerlendirme so-

nucunda dört alanda toplam 64 proje final yarışmasına katılmaya hak kazandı. Tekkeköy Anadolu İmam Hatip Lisesinin bir projesi de finale kalan projeler arasında yer aldı.

### Ağrı-Merkez
### Necip Fazıl Kısakürek AİHL

Van'da gerçekleştirilen TÜBİTAK 2204 -A yarışmasında yapılan değerlendirme sonucunda, Ağrı Necip Fazıl Kısakürek Anadolu İmam Hatip Lisesinde öğrenim gören öğrenci Muhammed Aydemir, öğretmeni Gökçehan Bulut ile birlikte hazırladığı "İnsansı Robotların Vücut Isı

Yönetiminde Terleme Olayının Fotovoltaik Piller ile Sağlanması" adlı projesi ile bölge birincisi olarak Türkiye finallerine katılmaya hak kazandı.

Konu hakkında bilgiler veren İl Millî Eğitim Müdürü Hasan Kökrek, toplam 12 bölgede yapılan bu yarışmada bölgesinin birincisi olarak Türkiye finaline katılmaya hak kazanan öğrenci Muhammed Aydemir'i ve öğretmen Gökçehan Bulut'u tebrik etti. Bu projeyle aynı başarıyı Türkiye Finallerinde göstereceklerine yürekten inandığını, tüm destekleri vereceklerini belirten Kökrek, "Öğrencimiz projede, hümanoid robotların dış yüzey soğutma sistemine alternatif temiz kaynaklardan beslenen bir çözüm bulmayı amaçlamıştır. Şu ana kadar yapılan çalışmalar hep iç yapıdaki sistemin soğutulmasına yönelik olduğunu ancak dış yüzeyindeki sıcaklık artışının iç mekanizmanın da çalışmasını olumsuz etkileyeceğini düşünerek projeyi tasarlamış, bunun için en mükemmel tasarım olan insanın soğutma sistemini, terleme olayını örnek almıştır. Ayrıca bunu yaparken enerji kaynağı güneş pillerini kullanarak enerji tasarrufunu amaçlamaktadır. Projeye verdiği destek ve katkılarından dolayı okul yöneticilerimize teşekkür ederim" dedi.

**Düzce-Merkez**
**Mehmet Akif İnan Hafız AİHL**

Düzce Mehmet Akif İnan Hafız Anadolu İmam Hatip Lisesi, Türkiye'nin en büyük bilimsel yarışması olan 54. TÜBİTAK 2204-A Lise Öğrencileri Araştırma Projeleri yarışmasında büyük başarı elde etti.

Türkiye'nin en büyük bilimsel yarışması olan 54. TÜBİTAK 2204-A Lise Öğrencileri Araştırma Projeleri yarışmasında Düzce Mehmet Akif İnan Hafız Anadolu İmam Hatip Lisesi öğrencileri "Genç Simurg Bitmeyen macera: Hakikata Yolculuk..." isimli proje ile İstanbul-Asya Bölge birincisi oldu.

Düzce Mehmet Akif İnan Hafız Anadolu İmam Hatip Lisesi edebiyat, fizik ve teknoloji tasarım alanlarından üç proje ile bölge sergisine katılma başarısı gösterdi. Başarılı Mehmet Akif İnan Hafız Anadolu İmam Hatip Lisesi sunumlarından sonra açıklanan bölge sergisi sonuçlara göre Mehmet Akif İnan Hafız AİHL öğrencileri "Genç Simurg Bitmeyen Macera: Hakikata Yolculuk..." isimli proje ile İstanbul-Asya Bölge birincisi oldu.

**İzmir-Torbalı**
**Torbalı Anadolu İmam Hatip Lisesi**

TÜBİTAK 2204 yarışmalarında, İzmir ve Torbalı'yı temsil eden Torbalı Anadolu İmam Hatip Lisesi Fen ve Sosyal Bilimler Proje Okulu, büyük bir başarıya imza attı.

TÜBİTAK 54. Liseler arası Bilim Yarışmalarında, edebiyat öğretmeni Levent Toksoy danışmanlığında hazırlanan ''Küşteri Meydanından Değerlere, Dijital Bir Yolculuk'' isimli projeyle 188 okulu geride bırakarak Ege Bölgesi ikincisi oldu.

Dijital materyal ve oyunlar tasarlayarak yeni öğretim yöntemleri yaratan bir aplikasyon tasarlayan öğrencilerin projesi, büyük beğeni topladı ve TÜBİTAK tarafından ödüllendirildi. İlk tur değerlendirmelerinde İzmir birincisi olan proje, Ege Bölgesi finallerinde de ikincilik ödülünü aldı.

**Samsun-Bafra**
**Bafra Kız Anadolu İmam Hatip Lisesi**

Bafra Kız Anadolu İmam Hatip Lisesi 2022-2023 Eğitim Öğretim Yılında 3-7 Nisan 2023 tarihleri arasında düzenlenen, TÜBİTAK 2204-A Lise Öğrencileri Araştırma Projeleri Yarışmasına matematik, tarih ve sosyal alanlarda 7 proje hazırlayarak katılım sağladı. 8 ilin katılım sağladığı Samsun Bölgesine Matematik ve Tarih Alanında iki projesi ile Bafra Kız Anadolu İmam Hatip Lisesi davet edildi. Matematik alanında algoritma-mantıksal tasarım Y kare bölü X serisi

ile doğrusal olmayan denklemlerin kökleri için yeni bir yaklaşım metodu projesiyle bölge birincisi olarak Ankara'da düzenlenecek Türkiye Finallerine davet edildi. Emeği geçen Danışman Öğretmen Adem Ege ve öğrencilerimiz Rüyanur Baş, Senanur Söylemez ve Medine Kara'yı tebrik ediyor, Ankara'da düzenlenecek Türkiye Finallerinde öğrencilerimize başarılar diliyoruz.

# Sakarya-İmam Hatip Okullarından Deprem Bölgesine Destek

### Aydın-Nazilli, Asımın Nesli Anadolu İmam Hatip Lisemizden Deprem Bölgesine Prefabrik Ev

Ramazan Bayramı arifesinde, Nazilli Asımın Nesli Anadolu İmam Hatip Lisemiz, Hatay Kırıkhan'da ihtiyaç sahibi iki aileye konteyner destekleriyle iyilik yarışında yerini aldı.

Asımın Nesli Anadolu İmam Hatip Lisesi velilerinin ve Asımın Nesli Anadolu İmam Hatip Lisesine gönül vermiş paydaşların katkılarıyla yapılan

iki adet prefabrik ev bayram öncesi bölgeden iki ihtiyaç sahibi aileye ulaşmak üzere yola çıktı. Keşkek kermesimizden elde edilen gelirle yaptırdığımız evler Hatay/Kırıkhan'da depremzedelere teslim edilecek. Bu anlamlı çalışmaya destek olan tüm Asımın Nesli ailesine gönülden teşekkür ediyoruz.

### Konya-Meram, Mehmet Akif Ersoy Anadolu İmam Hatip Lisemizden Depremzedelere Konteyner Desteği

Genel Müdürlüğümüzün "Çevreme Duyarlıyım Değerlerime Sahip Çıkıyorum" (ÇEDES) projesi kapsamında, Konya Mehmet Akif Ersoy Anadolu İmam Hatip Lisesi öğrenci ve öğretmenlerinin depremzede kardeşleri için yürüttüğü konteyner desteği devam etti.

### Ankara-Yenimahalle, Şehit Ömer Halisdemir Anadolu İmam Hatip Lisesi Öğrenci ve Öğretmenleri Deprem Bölgesindeki Kardeş Okullarını Ziyaret Etti

Din Öğretimi Genel Müdürlüğümüz tarafından

başlatılan "Eğitimde Tek Yürek" projesi kapsamında Şehit Ömer Halisdemir Anadolu İmam Hatip Lisesi öğretmen ve öğrencilerinden oluşan bir heyet deprem bölgesindeki kardeş okullarını ziyaret etti. Ziyaretin ilk durağı Osmaniye Hafızlık İmam Hatip Ortaokulu ve Proje İmam Hatip Lisesi oldu. Ardından Gaziantep Müftülüğü Gençlik Merkezinde üniversite öğrencileri ile bir araya gelen heyet burada Karagöz gösterisini sundu. Ziyaretin ikinci gününde Şanlıurfa'ya geçen ekip Birecik Ayran İmam Hatip Ortaokulunu ziyaret etti. İlçe Millî Eğitim Müdürünün de katıldığı programda Şehit Ömer Halisdemir Anadolu İmam Hatip Lisesi öğrencileri tarafından kardeş okulumuzun öğrencilerine hediye kitaplar dağıtıldı. Bayram harçlıklarını da alan çocuklar Karagöz gösterileri ile eğlenceli zamanlar geçirdi.

**İstanbul-Ataşehir, Ataşehir Kız Anadolu İmam Hatip Lisesi Hayırda Yarıştı**

Ataşehir Kız AİHL'nin iyilik hareketinin bu seferki adresi Kahramanmaraş'taki kardeş okullar oldu.

Ataşehir Kız Anadolu İmam Hatip Lisesi Kahramanmaraş'taki kardeş okullarına gıda, kıyafet ve yardımcı kaynak kitap yardımında bulunarak destek oldu.

Kahramanmaraş'taki kardeş okula Ataşehir Kız AİHL veli-öğrenci ve öğretmen iş birliğiyle 200 adet ayakkabı, 200 adet gıda kolisi, yardımcı kaynak, kitap ve çeşitli hediyeler hazırlanarak gönderildi. Ataşehir Kız Anadolu İmam Hatip Lisesi Okul Müdürü Yeşim Atalay ve öğretmenleri Kahramanmaraş'a giderek aşevinde çalışmalarda ve çeşitli etkinliklerde bulundu.

**Konya-Çumra, İhsan Çetinkaya İmam Hatip Ortaokulu "Eğitimde Tek Yürek" Kampanyası İle Kardeş Okula Yardımlaşma Seferberliği Başlattı**

"Eğitimde Tek Yürek" kampanyası ile İhsan Çetinkaya İmam Hatip Ortaokulunda başlatılmış olan yardım seferberliği tüm hızıyla devam etti. İhsan Çetinkaya İmam Hatip Ortaokulu yardımlaşma seferberliğinde kardeş okulu olan Şanlıurfa Ceylanpınar Dikili İmam Hatip Ortaokulu öğrencilerine hazırlamış oldukları hediyeleri paketleyerek gönderdi.

**Van-İpekyolu, Van Anadolu İmam Hatip Lisesi Deprem Bölgesine Yardımlarını Sürdürdü**

Deprem bölgelerine gerek aynî gerekse nakdi yardımlar Van Anadolu İmam Hatip Lisesi tarafından ulaştırılmaya devam etti. Deprem Bölgeleri "Anaokullarımız" için Van Anadolu İmam Hatip Lisesi yardımlar topladı. Van Anadolu İmam Hatip Lisesi öğretmen ve öğrencilerinin çalışmalarıyla kolileme işi tamamlanan yardım malzemesi depremden etkilenen iller anaokullarına gönderildi. Van Anadolu İmam Hatip Lisesi Okul Müdürü Bişar Adıyaman, deprem bölgesi anaokullarına yardım sürecinde görev alan öğretmen, öğrenci ve öğrenci velilerine teşekkür etti.

**Trabzon-Ortahisar, Mahmut Celaleddin Ökten Anadolu İmam Hatip Lisesi Açık Havada 30 Halka 1 Hatim Etkinliği**

6 Şubat 2023 tarihinde Kahramanmaraş merkezli 11 ilimizi birinci derecede etkileyen depremler ve akabinde meydana gelen sel felaketleri sonucu Hakk'ın rahmetine kavuşan kardeşlerimiz için okulumuzda açık havada Kur'an'ı Kerim okundu. Din Kültürü ve Ahlak Bilgisi öğretmen-

leri koordinatörlüğünde "30 Halka Bir Hatim" etkinliği düzenlenerek Ramazan ayının manevi ikliminden istifade ederek öğrencilerimizle hatim programı düzenlendi. Program Hafızlık proje sınıfı öğretmeninin Hatim duasıyla sona erdi.

Trabzon Mahmut Celaleddin Ökten Anadolu İmam Hatip Lisesinden kardeş şehri Kahramanmaraş'a uzanan gönül köprüsüyle Trabzon Ortahisar Mahmut Celalettin Ökten AİHL, kardeş okullarını ziyaret ederek maddi ve manevi desteklerini sundu.

**Adıyaman, Türkiye Odalar ve Borsalar Birliği Kız Anadolu İmam Hatip Lisesi Kitap Kampanyasına Yurt İçi ve Yurt Dışından Büyük Destek Geldi**

Adıyaman TOBB Proje Kız Anadolu İmam Hatip Lisesinde 8 bin öğrenciye LGS ve YKS sınavlarına hazırlık kitabı dağıtıldı. Adıyaman TOBB Proje Kız Anadolu İmam Hatip Lisesi öğretmenlerinden Halil Altındal'ın öncülüğünde başlatılan kitap kampanyasına yurt içi ve yurt dışından büyük destek geldi. Kampanya ile 8 bin civarında kitap toplandı. Toplanan kitaplar 23 Nisan'da Türkiye Odalar ve Borsalar Birliği Kız Anadolu İmam Hatip Lisesi bahçesinde dağıtıldı. Öğrenciler kitap dağıtımına büyük ilgi gösterirken, uzun kuyruklar oluşturdu. Halil Altındal, "Hayat, hiç beklemediğimiz bir anda başka yerlere sürükleyebiliyor. Sert rüzgârlara kapılıyoruz, birden sonbahar yaprakları gibi hangi yöne gittiğimizi bilmeden, savruluyoruz. Oysa hayallerimiz vardı, savruluşlarımızdan önce; Cemre düşünce çocuklarla havaya uçurtma uçuracaktık, cemre düşünce toprağa papatyalar ekecektik. Ancak 6 Şubat gecesi eksik kaldık. Yetim kaldık, öksüz kaldık. Ancak çocuklarımız, en umutsuz anımızda bize bir Hira oldu. Bir kitap ile baharlar geleceğini bize hatırlattılar. Çocuklarımızın zihinlerini imar ederek bahar geleceğine dair umutlarımız yeşerdi. 'Bir kitap, Kadim Şehrimizi kurtarabilir' şiarıyla yola revan olduk, başka şehirlerde dostluklar kurduk ve kitap toplamaya başladık. Türkiye'nin farklı şehirlerindeki insanlarımız sayesinde toplanılan binlerce LGS ve YKS sınavlarına ait kitabı Adıyaman'da ki öğrencilere ulaştırmaya başladık. Geleceğimizin teminatı olan çocuklarımızın her daim yanında olacağız." ifadelerini kullandı.

# Denizli-Merkezefendi Barbaros Kız Anadolu İmam Hatip Lisesi

## Diyanet İşleri Başkanı Prof. Dr. Ali Erbaş, Barbaros Kız Anadolu İmam Hatip Lisesi Öğrencileriyle Bir Araya Geldi

Diyanet İşleri Başkanı Prof. Dr. Ali Erbaş, Denizli'nin Merkezefendi ilçesinde bulunan Barbaros Kız Anadolu İmam Hatip Lisesi öğrencileriyle bir araya geldi.

Burada öğrencilere hitap eden Başkan Erbaş, İmam hatip okullarının her gün daha da geliştiğini belirterek, öğrencilere çok çalışmaları yönünde tavsiyede bulundu.

Diyanet İşleri Başkanı Prof. Dr. Ali Erbaş, "Milletini, vatanını, devletini, ezanını, bayrağını seven nesiller yetiştirmek imam hatip okullarımızın amaçlarından birisidir." dedi.

### Ahlakı Önceleyen Bir Nesil Yetiştirmeye Gayret Ediyoruz

Başkan Erbaş, imam hatip okullarının öğrencilerinin ahlaklı, iyi, küçüklerini seven, büyüklerini sayan öğrenciler olduğunu ifade ederek, şöyle konuştu:

"Medeniyetimiz sevgi medeniyeti. Ahlakı önceleyen bir nesil yetiştirmeye gayret ediyoruz. Bütün okullarımızda esasen buna önem veriyoruz. Çünkü hepsi bizim okulumuz. İmam hatip liselerinde öteden beri ahlakı ön plana çıkaran ahlaki duruşu, milletini, vatanını, devletini, ezanını, bayrağını seven nesiller yetiştirmek imam hatip okullarımızın amaçlarından birisidir."

### Öğretmenlerinizden Çok İstifade Etmeye Çalışın

İmam hatip okullarında öğrencilerin hem dinî hem de fennî eğitim aldıklarını ve bu yönüyle de diğer okullara göre daha şanslı olduklarına dikkati çeken Başkan Erbaş, "Bu fırsatları çok iyi değerlendirelim, zamanımızı boşa geçirmeyelim. Öğretmenlerimizden çok istifade etmeye çalışalım. Kafamıza takılan sorularla öğretmenlerimizi soru yağmuruna tutalım. Bu durumdan öğretmenlerimiz mutlu olurlar." ifadelerini kullandı.

# Muş-Merkez
# Mevlana İmam Hatip Ortaokulu

## Mevlana İmam Hatip Ortaokulu Öğrencileri AFAD İçin Akıllı Yelek Tasarladı

'İnsanlık Yararına Teknoloji Yarışması-Afet Yönetimi' kategorisinde katılan Muşlu öğrenciler, 'Akıllı Yelek' projesi ile Türkiye birincisi oldular.

Muş Mevlana İmam Hatip Ortaokulu öğrencileri, 'İnsanlık Yararına Teknoloji Yarışması-Afet Yönetimi' kategorisinde katıldıkları TEKNOFEST yarışmasında Türkiye birincisi oldu. 2020 yılında Van'ın Bahçesaray ilçesinde meydana gelen çığ felaketinin öğretmenleri tarafından sınıfta anlatılmasından etkilenen 6. sınıf öğrencileri Betül Yıldırım (12) ve Nudem Taşkesen (12), çığlara

karşı bir proje hazırlamaya karar verdi. Türkçe Öğretmeni Ferhan Ulu danışmanlığında hazırladıkları "Akıllı Yelek" projesiyle TEKNOFEST yarışmalarında Türkiye birincisi olan öğrenciler, ödüllerini Türkiye'de son yıllarda savunma sanayii alanında birçok başarıya imza atan Selçuk Bayraktar'dan aldılar.

### Çığ Felaketinden Etkilendik

36 bini aşkın projenin katılım sağladığı 'İnsanlık Yararına Teknoloji Yarışması-Afet Yönetimi' kategorisinde birinci olduklarını belirten Betül Yıldırım isimli öğrenci, projenin ortaya çıkış hikâyesini şöyle anlattı: "Van'ın Bahçesaray yolunda 2020 yılında bir çığ faciası gerçekleşti. Hocamız bu çığ faciasından bizlere bahsetti. Biz de bundan etkilenerek arama kurtarma faaliyeti yürütenler için bir yelek üretmeye karar verdik. Deprem faciası yaşandıktan sonra biz bu yeleğimizi depreme yönelik değiştirdik ve eklemelerde bulunduk. Bu yaptığımız proje ile İstanbul'da 6'ncısı düzenlenen TEKNOFEST'e katıldık ve birinci olduk. Bu gururu yaşadığımız için çok mutluyuz. Bu projeyi ayrıca yaşadığımız şehre getirdiğimiz için çok gururluyuz." dedi.

### Ödülü Selçuk Bayraktar'ın Elinden Aldık

Projenin AFAD çalışanlarının saha tecrübeleri ve konu araştırmaları üzerine inşa edildiğini anlatan Nudem Taşkesen ise, "Çalışma durumunu gösteren Akıllı Yelek projemiz, AFAD çalışanlarının saha tecrübeleri ve konu araştırmalarımız üzerine inşa edilmiştir. Afet ve acil durumlarda arama kurtarma ekiplerinin kabiliyetlerinin etkin bir şekilde kullanılmasını sağlayıp, onların güvenliğini de arttıracak bir projedir. Projemizle Türkiye birincisi olduk ve ödülümüzü Selçuk Bayraktar'ın elinden aldık. Bu projeler gibi birçok proje yapmayı düşünüyoruz." ifadelerini kullandı.

# Amasya-Merkez
# Hattat Hamdullah İmam Hatip Ortaokulu

**Hattat Hamdullah İmam Hatip Ortaokulu Öğrencisi Yasemin Alıcıoğlu, Türk Zekâ ve Strateji Oyunu Mangala Avrupa Şampiyonu Oldu**

Yasemin Alıcıoğlu, annesinden öğrendiği Türk zekâ ve strateji oyunu mangalada Avrupa şampiyonu olmayı başardı.

Amasya Hattat Hamdullah Proje İmam Hatip Ortaokulu 5. sınıf öğrencisi 11 yaşındaki Alıcıoğlu, mangala oynamayı annesi Canan Alıcıoğlu'ndan 8 yaşında öğrendi.

Antalya'da 29 Ocak-4 Şubat tarihlerinde düzenlenen Mind Summit 2023 Avrasya Mangala Kupası'nda kadınlar kategorisinde dördüncü olan Alıcıoğlu, UNESCO ve Uluslararası Tatarlar Birliği ortaklığıyla Romanya'nın başkenti Bükreş'te 6 Mayıs'ta gerçekleştirilen Uluslararası Mangala ve Bestemşe Turnuvası'nda ise birinciliğe ulaştı.

En büyük destekçisinin annesi olduğunu dile getiren Alıcıoğlu, "Romanya'da yarıştıklarımın hepsini mağlup ederek birinciliği hak ettim. Bu birinciliği anneme, Anneler Günü hediyesi olarak vermek istiyorum. Ona, üzerimdeki emekleri için teşekkür ediyorum." dedi. Anne, Canan Alıcıoğlu da "Onunla gurur duyuyorum. Yasemin hem okulu hem de sporu büyük başarı içinde sürdürüyor." ifadesini kullandı.

# TEKNOFEST İmam Hatip Okulları Başarıları

**Balıkesir-Edremit Anadolu İmam Hatip Lisesi "Kocaseyit İnsansız Hava Aracımız (İHA) Finalde"**

TEKNOFEST teknoloji yarışmaları kapsamında 4.TÜBİTAK Liseler Arası İnsansız Hava Araçları Yarışması'na "Sabit Kanat" kategorisinde katılan Kocaseyit İnsansız Hava Aracımız DTV 2. aşama olan hakem değerlendirmesini geçerek büyük bir başarı daha elde etti ve finalist olarak 25- 29 Nisan 2023 tarihlerinde Bursa'da düzenlenen final yarışmalarında Balıkesir ilimizi temsil etmeye hak kazandı.

TEKNOFEST teknoloji yarışmaları dahilinde 4.TÜBİTAK Liseler Arası İnsansız Hava Araçları Yarışması'na "Sabit Kanat" kategorisinde katılan Kocaseyit İnsansız Hava Aracı ile DTV 2. aşama olan hakem değerlendirmesini geçerek büyük bir başarı daha elde eden ve finalist olarak 25- 29 Nisan 2023 tarihlerinde Bursa'da düzenlenecek final yarışmalarında Balıkesir ilini temsil etmeye hak kazanan Edremit Anadolu İmam Hatip Lisesi öğrencilerini makamında ağırlayan Kaymakam Odabaş,

öğrencileri bu başarıdan dolayı tebrik ederek ödüllendirdi. Türk Savunma Sanayinde yerli ve millî olarak üretilen İHA ve SİHA'ların önemine değinen Kaymakam Odabaş; "Edremit Anadolu İmam Hatip Lisesi öğrencilerimiz tarafından tasarlanan İHA projesi ilçemiz ve ilimiz adına gurur verici bir projedir. Teknolojiye odaklanarak araştıran, üreten ve ilçemizin adını duyuran, başta öğretmenlerimiz olmak üzere tüm proje ekibine canı gönülden tebrik ediyorum. Başarılarının devamını diliyorum." dedi.

**Düzce Fen ve Teknoloji Hafız Anadolu İmam Hatip Lisesi "Teknolojiyi BİLEN Hafızlar TEKNOFEST'te Yarışıyor!"**

Teknoloji Takımlarımız "İnsansız Hava Aracı" kategorisinde 2 projeyle TEKNOFEST'e hazırlandı.

TEKNOFEST "Roket" yarışmasının 3. aşaması olan Atışa hazırlık raporumuz öğrencilerimiz Furkan Uyar, Melih Bekdemir, Hamza İnce olmak üzere Muhammed Ali Atabaş önderliğindeki "FenTek Ro-

ket" Takımı tüm alanlardan tam puan alarak Atış hakkı kazandı.

Düzce Fen ve Teknoloji Hafız Anadolu İmam Hatip Lisesi TEKNOFEST'te 4 kategori 5 Proje ile Fi-

nalde. Okulumuza ve öğrencilerimize başarılar diliyoruz.

**Yalova-Çiftlikköy, Şehit Abdülhamit Kaya İHO, U TEKNOFEST 2023'te 6 Projeyle Yer Aldı**

Yalova-Çiftlikköy, Şehit Abdülhamit Kaya İHO Dünyanın En Büyük Havacılık, Uzay ve Teknoloji Festivali TEKNOFEST 2023'te 6 projeyle yer aldı.

# Eskişehir-Odunpazarı
# Sarar Kız Anadolu İmam Hatip Lisesi

**Sarar Kız Anadolu İmam Hatip Lisemiz Projesi Uluslararası Anlamda Beğeni Topladı**

Sarar Kız Anadolu İmam Hatip Lisesi öğretmeni Adem Esatoğlu matematik dersini sevdirmeyi ve eğlenceli şekilde ekonomik vatandaşlık becerilerini kazandırmayı hedefleyen "Çarşı Pazar Oyunu" birçok ülkenin katılımcılarından beğeni topladı.

Sarar Kız Anadolu İmam Hatip Lisesi Butterfly Effect Wıth European Culture adlı Erasmus+ KA227 projesi çerçevesinde vatandaşlık türlerinin ders müfredatlarına entegre edilmesi ile ilgili çalışmalar yapıldı. Sarar Kız Anadolu İmam Hatip Lisesi matematik öğretmeni Adem Esatoğlu ve okulun Erasmus proje koordinatörü Ummahan Aşır 10 Mayıs'ta Çek Cumhuriyeti'nin Pilsen şehrinde uluslararası düzenlenen konferansa katılarak okullarını temsil etti. Adem Esatoğlu, Amerika Utah Üniversitesi'nden öğrencilerin ve profesörlerin, İtalya'dan, Yunanistan'dan, Çek Cumhuriyeti'nden eğitimcilerin katılımı ile gerçekleşen konferansta, "Ekonomik Vatandaşlık Becerilerinin Matematik Derslerine Entegrasyonu" ile ilgili sunum gerçekleştirdi. Esatoğlu kendisinin ürettiği ve geliştirdiği, öğrencilere matematik dersini sevdirmeyi ve eğlenceli şekilde ekonomik vatandaşlık becerilerini kazandırmayı hedefleyen "Çarşı Pazar Oyunu'' nu katılımcılara tanıttı. Proje koordinatörü Ummahan Aşır, Adem Esatoğlu'nun ürettiği vatandaşlık modülünün ve vatandaşlık oyununun katılımcıların büyük ilgisini çektiğini belirtti.

Sarar Kız Anadolu İmam Hatip Lisesi Müdürü Hasan Kaymakçı; "Okulumuzun yürütmekte olduğu, Avrupa Birliği Erasmus+ Programı tarafından hibelendirilmiş dört ayrı projesi bulunmaktadır. Erasmus+ projeleri ile okulumuzun öğretmen ve öğrencileri İtalya, İspanya, Çek Cumhuriyeti, Yunanistan, Polonya, Romanya, gibi Avrupa ülkelerinde faaliyetlere katılarak ülkemizi, kültürümüzü, millî ve manevi değerlerimizi tanıtma fırsatı bulurlarken farklı kültürleri ve eğitim sistemlerini tanıma olanağı da buluyorlar. Projelerimiz sayesinde öğrencilerimizin İngilizce dil becerileri, özgüvenleri ve özsaygıları artıyor. Okula ve eğitim hayatına karşı motivasyonları artıyor. Buna bağlı olarak öğrencilerin akademik başarılarında da artışlar oluyor. Öğretmenlerimiz projeleri ile mesleki yönden kendilerini geliştirme fırsatı yakalıyorlar. Bizler Sarar Kız Anadolu İmam Hatip Lisesi olarak, öğrencilerimizin çok yönlü gelişimini sağlamayı hedefliyoruz. Dolayısı ile önümüzdeki yıllarda da Erasmus+ projelerimize devam edeceğiz." dedi.

# İstanbul-Kâğıthane
# Kâğıthane Kız Anadolu İmam Hatip Lisesi

## Müfredattan Marifete Kültür Nesli "MÜMKÜN" Projesinde Pilot Okul Olarak Faaliyetlerimiz

Din Öğretimi Genel Müdürlüğümüz tarafından, Anadolu imam hatip liselerinde ve imam hatip ortaokullarında öğrenim gören öğrencilere yönelik yürütülen ve sosyal kültürel faaliyetlere dâhil edilen Müfredattan Marifete Kültür Nesli "MÜMKÜN" Projesi öğrencilerin çok yönlü gelişimlerinin desteklenmesi amacıyla devam etti.

Kâğıthane Kız Anadolu İmam Hatip Lisesinde alanında uzman kişilerin hazırladığı ve yıl boyu süren eğitim programları ile öğrencilerin ilgi ve yeteneklerine uygun alanlarda atölye çalışmalarına katılması, eserler ortaya koyması ve tanınmış kişilerle buluşarak onların bilgi ve tecrübelerinden yararlanması planlandı.

Genel Müdürlüğümüz tarafından 81 ilde faaliyet gösteren MÜMKÜN Projesi'nin öğrenci yeteneklerini yönlendirme ve teşvik amacı taşıyan atölye çalışmaları Kâğıthane Kız Anadolu İmam Hatip Lisesinde semeresini verdi. "Hasat Vakti" programları Kâğıthane Kız AİHL'de gerçekleştirildi. Sinemadan edebiyata, müzikten felsefeye uzanan geniş yelpazeli faaliyetler meraklı, gönüllü ve istekli katılımcıları alanında uzman misafir ve öğrencilerle buluşturdu. Bu bağlamda 5 temel branşta MÜMKÜN Günleri adı altında bir dizi etkinlik düzenlendi. Kültürden sanata, edebiyattan tiyatroya, sinemadan müziğe, panellerden söyleşilere uzanan geniş yelpazeli faaliyetlere meraklı, gönüllü ve istekli sanat sevdalısı herkes yoğun ilgi gösterdi.

# Bayburt-Merkez
# Bayburt Anadolu İmam Hatip Lisesi

## Bayburt Anadolu İmam Hatip Lisesi Öğrencilerinin Tasarladığı İHA, TEKNOFEST'te Yarıştı

Bayburt Anadolu İmam Hatip Lisesi öğrencileri, TEKNOFEST Havacılık, Uzay ve Teknoloji Festivali kapsamında ürettikleri insansız hava aracı (İHA) ile Bursa'da 25-29 Nisan'da gerçekleştirilecek finalde birincilik için mücadele etti. Bayburt Anadolu İmam Hatip Lisesinde teknolojiye ilgi duyan altı öğrenci, bilişim teknolojileri öğretmenleri Mustafa Çobanoğlu koordinesinde 2023 yılı yapılacak TEKNOFEST'e katılmaya karar verdi. Yaklaşık yedi ay önce "Robohatip" takımı adı altında okulun atölyesinde çalışmalara başlayan ekip, dikey iniş kalkış yapabilen İHA tasarladı.

Başvurdukları "Liseler Arası İnsansız Hava Araçları" kategorisindeki yarışmaya katılmaya hak kazanan ekip, belirlenen şartlara uygun ürettikleri İHA ile ön değerlendirme ve kritik rapor aşamasını geçip finale kaldı. Okulun atölyesinde çalışmalarını tamamlayan ve ürettikleri İHA ile zaman zaman uçuş gerçekleştiren öğrenciler,

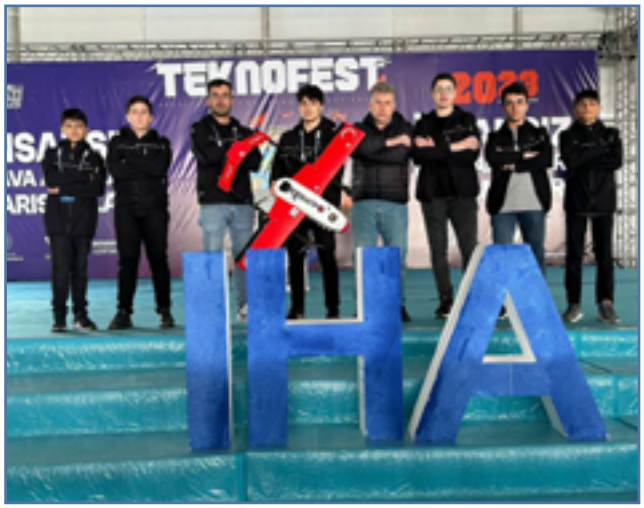


Bursa'da 25-29 Nisan'da yapılacak yarışmada birincilik hedefliyor.

Her yıl ortalama 15 öğrenciyle okul atölyesinde tatil günlerinde çalışmalar yaparak ülke genelinde düzenlenen yarışmalara katıldıklarını, dereceler elde ettiklerini belirten Bilişim teknolojileri öğretmeni Mustafa Çobanoğlu, "Bu yıl da TEKNOFEST'te hem roket hem de Liseler Arası İnsansız Hava Araçları kategorisine başvurduk. Bu kategoride finalist olma hakkını kazandık. Türkiye genelinde finale kalan 54 takımdan biri de bizim kurduğumuz ve altı öğrencinin katkı sağladığı Robohatip takımımız." dedi.

### Bayburt Anadolu İmam Hatip Lisesi TEKNOFEST'te Türkiye 2. Oldu

TEKNOFEST Liseler Arası İnsansız Hava Araçları Yarışmasında Bayburtlu temsil eden Bayburt Anadolu İmam Hatip Lisesi Türkiye ikincisi oldu.

Bursa'daki Türkiye Finallerinde görev videosu

aşamasında Türkiye ikincisi olurken final yarışları sonucunda en yüksek performans ödülünün de sahibi oldu.

Yarışmaya Yusuf Kör, Sami Eren Polat, Atıf Kemal Topsakal, Mustafa Cemil Koloğlu, Muhammet Emir Kaban ve Şafak Aydeniz'den oluşan Robohatip takımı danışman öğretmenleri Mustafa Çobanoğlu eşliğinde katıldı.

# Antalya-Alanya
# Demirtaş Anadolu İmam Hatip Lisesi

**Demirtaş Anadolu İmam Hatip Lisesi tarafından Düzenlenen Liseler Arası Ulusal "Geleceğe Dokun 2. Bilim Kurgu Öykü Yarışması" Sonuçlandı**

26 Nisan 2023 tarihinde finalistlerin açıklanmasıyla başlayan süreç iki günlük etkinliklerin sonunda ödül töreniyle taçlandı. 11 Mayıs Perşembe günü Alanya'nın tarihi ve kültürel mekânlarına yapılan gezilerin akabinde yazarlık atölyesi çalışmaları yapıldı. 12 Mayıs Cuma günü MEB Bakan Yardımcısı Sayın Dr. Nazif Yılmaz, Antalya Millî Eğitim Müdürü Dr. Emre Çalışkan, eğitim yöneticileri, öğretmen ve öğrencilerin katılımıyla ödül töreni yapıldı.

| | | AD-SOYAD | | |
|---|---|---|---|---|
| MEZON | | | Kuşadası AİHL | AYDIN |
| | | | Karatay Prof. Dr. Ömer Dinçer Kız AİHL | KONYA |
| IŞIK HIZI | | Nefise ***ARSLAN*** | Koçarlı Anadolu Lisesi | AYDIN |
| NÖTRON | BİRİNCİLİK | Selen Beyza ***AKSU*** | İTÜ Geliştirme Vakfı Okulları Özel İzmir Anadolu Lisesi | İZMİR |
| | İKİNCİLİK | Merve ***ACAR*** | Alaplı AİHL | ZONGULDAK |
| | ÜÇÜNCÜLÜK | Muharrem ***YÜKSEL*** | Kartal AİHL | İSTANBUL |
| MANSİYON | | Elif Merve ***SANDAL*** | Fethi Gemuhluoğlu Fen Lisesi | MALATYA |

# İstanbul-Beşiktaş
# Beşiktaş Anadolu İmam Hatip Lisesi

**Beşiktaş Anadolu İmam Hatip Lisesinde Genel Müdürlüğümüz MÜMKÜN Projesi Kapsamında "Hasat Vakti" Programları Gerçekleştirildi**

Din Öğretimi Genel Müdürlüğümüz tarafından 81 ilde faaliyet gösteren MÜMKÜN Projesi'nin öğrenci yeteneklerini yönlendirme ve teşvik amacı taşıyan atölye çalışmaları semeresini vermeye devam etti. "Hasat Vakti" programları Beşiktaş Anadolu İmam Hatip Lisesinde gerçekleştirildi.

**MÜMKÜN Projesi**
**Ses ve Ritim Atölyesi Programı**

MÜMKÜN projesi kapsamında "Ses ve Ritim Atölyesi" olarak ritim çalışması yapıldı. Farklı enstrümanları ortak noktada buluşturduğumuz çalışmada Karadeniz türkülerinin yanı sıra farklı türlere de yer verildi.

**MÜMKÜN Projesi**
**Yazı ve Edebiyat Atölyesi Programı**

MÜMKÜN Proje kapsamında "Yazmaya Başlarken" adlı söyleşi okulumuz öğrencileriyle gerçekleştirildi. Yazı ve Edebiyat Atölyesi olarak temel hedefin kendini ifade edebilen, estetik zevk duygusu gelişmiş öğrenciler yetiştirmek olduğu ifade edildi. Bu doğrultuda verilen yıllık plana göre anı, gezi yazısı, roman eleştirileri ve hikâye yazma çalışmaları yapıldı. Yazılan metinlerdeki imla ve noktalama işaretlerini düzelterek bazı cümle kuruluşlarının nasıl etkili hale getirilebileceği üzerinde duruldu.

**MÜMKÜN Projesi**
**Anlam ve İstifham Atölyesi Programı**

"MÜMKÜN Projesi" kapsamında "Anlam ve İstifham Atölyesi" olarak bir dergi çalışması yapıldı. İçerisinde çok farklı konuların yer aldığı dergide "Sömürgecilik, Örnek Şahsiyetler, İslam Karşıtı Akımlar" gibi çeşitli konular yer aldı. Okulumuza çok kıymetli Eğitimci-Yazar Mustafa Gül teşrif etti. Kendileri ile "Senin Yedi Güzel Adamın Kim?", "Bir Deistin Hidayeti" isimli kitaplarından yola çıkarak günümüz İslam dünyasında "Kur'an Müslümanlığı nasıl olmalı? İslam karşıtı akımlarla nasıl mücadele edebiliriz?" gibi konularda karşılıklı soru cevap şeklinde söyleşi oldu.

## MÜMKÜN Projesi
## Sahne ve Perde Atölyesi Programı

"MÜMKÜN Projesi"nin Sahne ve Perde Atölyesi olarak okulumuz öğrencileri tarafından "Çanakkale'de Düğün" adlı oyun sergilendi. "Dünyada hiç kimse seyirci koltuğunda oturan insanları alkışlamaz. Alkışlar hep sahneye çıkma cesaretini gösterenler içindir." sözünden ilham alarak sahnede olmak mümkün denildi.

## MÜMKÜN Projesi
## Yazı ve Edebiyat Atölyesi Programı

"MÜMKÜN Projesi" kapsamında Yazı ve Edebiyat Atölyesi olarak Hüseyin Akın'ın moderatörlüğünde çok kıymetli şairlerimizden; Şadi Oğuzhan, Elif Nuray ve Zeynep Karaca'nın katılımları ile şiir okumak, şiir yazmak ve şiirle yaşamak" adı altında İstanbul temalı bir söyleşi gerçekleştirildi. Öğrenciler sahnede buluştukları şairlerle beraber şiirlerini en güzel şekilde ifade etme şansı buldu.

## MÜMKÜN Projesi
## Sinema Atölyesi Programı

"MÜMKÜN Projesi"nin Sinema Atölyesi olarak, okulumuz öğrencileri kurgulayıp, yönettiği, oynadığı ve çektiği "DEĞİŞİM" adlı kısa film çalışmasında "Telefon bağımlılığının insan ilişkilerini olumsuz yönde etkilediğini, zamanın sanal bir dünyada akıp gitmesinin ilişkilerimizi, verimliliği, değerlerimizi nasıl etkilediğini" elimizden geldiğince biraz da mübalağa yaparak anlatmak istedi.

# İzmir-Torbalı
# Torbalı Anadolu İmam Hatip Lisesi

**Torbalı Anadolu İmam Hatip Lisesi Tarafından Düzenlenen "İmanın Gücüyle Kut'ül Amare Zaferi" Temalı Resim, Şiir ve Kompozisyon Yarışması Sonuçlandı**

Kut'ül Amare Zaferi Kutlama Programı kapsamında Torbalı Anadolu İmam Hatip Lisemizde Din Öğretimi Genel Müdürlüğümüze bağlı Ana-

dolu imam hatip liselerinde "Şiir, Kompozisyon ve Resim" alanında Türkiye geneli yarışmalar tertip edildi. Yarışmalara yoğun bir şekilde katılım sağlandı.

•İngiliz kuvvetleri ve müttefikleri ile Osmanlı kuvvetleri arasında geçen I. Dünya Savaşı´nın, 1. Kut Muharebesi olarak da bilinen, Dicle Nehri kıyısında Kut'ül Amare şehri yakınlarında konuşlanmış İngiliz ve müttefiklerinin kuşatılmasıyla başlayan, kasabanın Osmanlı Ordusu tarafından ele geçirilmesi ve İngiliz birliklerinin tamamının esir alınması başarısıyla sona eren Kut'ül Amare Zaferi'ni zihinlerde canlı tutmak, şehitlerimizi anmak, gençlerimize, çocuklarımıza bu zaferi anlatmak,

•Gençlerimize bağımsızlık bilinci aşılamak,

•Böylesi savaşların bir daha yaşanmaması için bilinçli bir toplum oluşturmak,

•Öğrencilerimizin yeteneklerini keşfetmelerinin yanı sıra, toplumsal bilincin canlı tutulmasında ve ortak bir idealin oluşmasında, sanatın küçümsenmeyecek bir paya sahip olduğunu anlamalarını sağlamak,

•Türkiye'yi çağdaş medeniyet seviyesine taşıyabilecek; tarihini, edebiyatını bilen, dili güzel kullanan, sanata değer veren, ince bir ruha ve düşünceye sahip lider bireyler yetiştirmek

amacıyla Din Öğretimi Genel Müdürlüğümüze bağlı Anadolu imam-hatip lisesi öğrencileri için

Torbalı Anadolu İmam Hatip Lisesi, Fen ve Sosyal Bilimler Proje Okulu Müdürlüğünce düzenlenen "İmanın Gücüyle Kut'ül Amare Zaferi" temalı resim, şiir ve kompozisyon yarışması sonuçlandı. Değerlendirme sonuçlarına göre dereceye giren öğrencilerimiz ödüllendirildi.

| ALAN | DERECE | ÖĞRENCİ AD-SOYAD | OKUL | İLİ |
|---|---|---|---|---|
| KOMPOZİSYON | BİRİNCİLİK | Büşra ***KARAKOÇ*** | Hacı İsmail Kavlu Kız AİHL | İskilip - ÇORUM |
| | İKİNCİLİK | Kübra Nur ***KARAKURT*** | Şehit Mehmet Zeki Erden AİHL | Ergene - TEKİRDAĞ |
| | ÜÇÜNCÜLÜK | Fatma ***ŞEYH*** | Demirtaş AİHL | Alanya - ANTALYA |
| ŞİİR | BİRİNCİLİK | Hüseyin Can ***SUBAŞI*** | Torbalı AİHL | Torbalı - İZMİR |
| | İKİNCİLİK | Kübra ***KARAKOÇ*** | Hacı İsmail Kavlu Kız AİHL | İskilip - ÇORUM |
| | ÜÇÜNCÜLÜK | Sönmez Can ***KUTLU*** | Ulubey AİHL | Ulubey - ORDU |
| RESİM/AFİŞ | BİRİNCİLİK | Eyüp ***BİNGÖL*** | Torbalı AİHL | Torbalı - İZMİR |
| | İKİNCİLİK | Sudenaz ***YAŞA*** | Mevlana AİHL | Muratpaşa - ANTALYA |
| | ÜÇÜNCÜLÜK | Berat ***YILDIRIM*** | Torbalı AİHL | Torbalı - İZMİR |

# İzmir-Karşıyaka Şehit Prof. Dr. İlhan Varank AİHL

**İzmir İli İmam Hatip Okulları**
**Bilim, Teknoloji, Kültür, Sanat ve Spor Şenliğinde Hünerlerini Sergiledi**

İzmir İmam Hatipler 2. Bilim, Teknoloji, Kültür, Sanat ve Spor Şenliği Karşıyaka Şehit Prof. Dr. İlhan Varank Anadolu İmam Hatip Lisesinde gerçekleşti.

İzmir İl Millî Eğitim Müdürlüğü Din Öğretimi Şube Müdürlüğü koordinesinde Geleneksel Bilim, Teknoloji, Kültür, Sanat ve Spor Şenliği; teknoloji, spor ödülleri ve çadır alanı olmak üzere üç ayrı alanda imam hatip okullarının yanı sıra Ortaöğretim, Mesleki Teknik Eğitim, Temel Eğitim ve Özel Eğitim ve Rehberliğe bağlı okul ve kurumların katılımlarıyla düzenlendi.

Şenliğe; İzmir İl Millî Eğitim Müdürü Dr. Murat Mücahit Yentür, İl Millî Eğitim Şube Müdürü Yusuf Yılmaz, İlçe Millî Eğitim Müdürü Kadir Kadıoğlu, STK temsilcileri, öğretmen ve öğrenciler katıldı.

Karşıyaka Şehit Prof. Dr. İlhan Varank Anadolu İmam Hatip Lisesinde yapılan şenliğe 1500 öğrenci 152 öğretmen 34 okul katıldı. Okulların stantlarında; bilimsel ve teknolojik, sosyal, kültürel sanatsal ürünler, AB projeleri, E-Twinning, Teknofest ve Araştırma Proje Mateyalleri, TÜBİTAK 4006, Bilim Fuarı gibi etkinliklerde yer alan eserler sergilendi.

İzmir İmam Hatipler Derneği Başkanı Burhanettin Kansızoğlu "İmam Hatip okullarımızda yürütülen robotik kodlama teknoloji bilim kültür ve sanat ürünlerinin sergilendiği bu şenlikte bir kez daha öğrencilerimizle gurur duyduk. Bu çalışmaların her yıl biraz daha artarak devam edeceğine inanıyoruz. Emeği geçen herkesi yürekten tebrik ediyorum" dedi.

İzmir İl Millî Eğitim Şube Müdürü Yusuf Yılmaz ise konuşmasında; Türkiye Yüzyılı'nın geleceğinin teminatının bugün bu salonda bu bahçede bu sahada vücut bulduğu vurgusunu yaparken İmam Hatip Okulları'nın geldiği noktada bilimde teknolojide kültürde sanat ve sporda öncü okullar haline geldiğini gelecek hedefinde okulların sadece Türkiye'de değil Dünya'da da örnek okullar olacağına inancının tam olduğunu söyledi.

# Amasya-Merkez
# Türk Telekom Anadolu İmam Hatip Lisesi

### Türk Telekom Anadolu İmam Hatip Lisesi Öğrenciler Musiki Topluluğu Kurdu

Özel yetenek sınavıyla girdikleri Türk Telekom Anadolu İmam Hatip Lisesi'nde aldıkları temel müzik eğitimleri sonrası enstrümanlara ses vermeye başlayan 12 genç müzisyen müzik topluluğu kurdu. Marşlar, şarkılar ve türküler seslendiren öğrencilere tüm imkânları sunan okul, konservatuvarı aratmıyor. Millî Eğitim Bakanlığı Din Öğretimi Genel Müdürlüğümüz tarafından altı ay önce program çeşitliliği çerçevesinde musiki, klasik ve çağdaş sanatlar proje okul arması takılan okul, tarihte su ve müzik sesiyle hastaların tedavi edilmesinin yanı sıra ilk musiki cemiyetinin kurulduğu şehrin tarihi misyonunun gelecek kuşaklara aktarılmasını da sağlayacak. Keman, kanun, ney, ut, piyano gibi enstrümanları heyecanla çalan öğrenciler, çeşitli marşların yanı sıra Türk halk müziği ve sanat müziği eserlerini de seslendiriyor.

### Geleceğin Musikişinaslarını Yetiştirmeyi Hedefliyoruz

Anadolu'da musiki ile tedavi yapılan ilk hastane özelliği taşıyan Bimarhane'nin Amasya'da bulunduğunu söyleyen Amasya İl Millî Eğitim Müdürü Mehmet Türkmen, "Giriftzen Asım Bey'den İrfan ve Burhan Özbakır kardeşlere, konservatuarımıza uzun yıllar emek veren Muammer Palamut'tan Neyzen Osman Yıldız'a, günümüzde çok sevilen Fatih Koca'ya kadar birçok önemli ismi yetiştiren Amasya yeni yeteneklerini, geleceğin musikişinaslarını yetiştirmeyi hedefliyor" dedi.

Topluğun çalışmalarını izleyen Türkmen, "6 aydır eğitim alan gençlerimiz artık konser vermeye başladı. 6 Haziran'da düzenleyeceğimiz İmam Hatipliler şenliğinde de sahne alacaklar. Bakanımız Mahmut Özer ve Bakan Yardımcımız Nazif Yılmaz'a musiki programının şehrimizde açılması nedeniyle çok teşekkür ediyoruz." diye konuştu.

### Yetenekli Öğrencileri Okulumuza Bekliyoruz

'Şehzadeler" ya da "Yeşilırmak" adını vermeyi düşündükleri toplulukta ney üfleyen Muhammed Furkan Aslan ile piyano çalan Necip Efe Şahin, daha geniş kitlelere konser verecekleri günleri iple çektiklerini söyledi. Herkesin küçük yaştan itibaren en az bir enstrüman eğitiminden geçmesi gerektiğine işaret eden müzik öğretmeni Yiğit Necmettin Eser ise "Öğrencimizin sadece enstrüman çalması önemli değil. Kulak, yetenek arıyoruz. Gençlerimiz, musikiyi tanıyıp tadını aldıkça musikiye yöneliyor. Musiki alanında kendini yetenekli görüp geliştirmek isteyen öğrencilerimizi okulumuza bekliyoruz." şeklinde konuştu.

# ERASMUS+ Personel Hareketliliği Projesi Kapsamında "Dijital Öğrenme Becerileri" Konulu İşbaşı Gözlem Programı

**Adana-Hümeyra Ökten Kız AİHL**
**Mersin-Şehit Kübra Doğanay Kız AİHL**

Din Öğretimi Genel Müdürlüğümüz tarafından yürütülen ERASMUS+ Personel Hareketliliği projesi kapsamında 24-28 Nisan 2023 tarih-

leri arasında Adana Hümeyra Ökten Kız AİHL ve Mersin Şehit Kübra Doğanay Kız AİHL İtalya İşbaşı Gözlem programına katıldı.

2022 Yılında TEKNOFEST'te derece yapan imam hatip liselerinin dahil edildiği programa okulumuz Adana Hümeyra Ökten Kız Anadolu İmam Hatip Lisesi ile Mersin Şehit Kübra Doğanay Kız Anadolu İmam Hatip Lisesi katıldı.

Yurtdışı hareketliliğinde Hümeyra Ökten Kız Anadolu İmam Hatip Lisesini okul müdürü Necla Kayıklık, projelerden sorumlu müdür yardımcısı Mustafa Boztepe, teknoloji tasarım öğretmeni Ercan Belgüzar ve müzik öğretmeni Gamze Demir temsil etti. Hareketliliğin başında Türkiye Cumhuriyeti Milano Başkonsolosluğu Eğitim Ateşesi Tolga Erdoğan makamında ziyaret edildi, hareketlilik hakkında ERASMUS+ Personel Hareketliliği projesi ekibi Başkonsolosluk Eğitim Ateşesi Tolga Erdoğan'a bilgi verdi.

Hareketliliğe katılan okul temsilcileri İtalya'nın Venedik şehrindeki bir ortaöğretim kurumuna misafir oldu, misafir olunan okulda yürütülen ders ve atölye çalışmaları yerinde gözlemlendi, karşılıklı bilgi ve tecrübe paylaşımında bulunuldu.

**Ankara-Prof. Dr. Necmettin Erbakan AİHL**
**Ankara Kız AİHL**

Ankara-Prof. Dr. Necmettin Erbakan AİHLve Ankara Kız AİHL Erasmus+ Okul Eğitimi Akreditasyonu İşbaşı Gözlem Proje Faaliyeti İspanya'da gerçekleştirildi

Genel Müdürlüğümüz Erasmus+ Okul Eğitimi Akreditasyonu kapsamında İşbaşı Gözlem Proje Faaliyeti Ankara, Prof. Dr. Necmettin Erbakan İmam Hatip Lisesi ve Ankara Kız AİHL tarafından İspanya Barcelona'da gerçekleştirildi.

Prof. Dr. Necmettin Erbakan İmam Hatip Lisesi ve Ankara Kız AİHL olarak yürütülen bir Erasmus+ Projesi daha hayata geçirildi. Erasmus+ Okul Eğitimi Akreditasyonu kapsamında, Prof. Dr. Necmettin Erbakan AİHL öğretmenlerinden Sibel Türe, Sümeyra Hacımustafaoğlu, Hale Akkaya ve Müdür Yardımcısı Feride Cesur, Barcelona'da bir okulu işbaşında ziyaret gerçekleştirdi. Prof. Dr. Necmettin Erbakan İmam Hatip Lisesi okul müdürü Abdullah Kılıç, yurt dışında din eğitimi zorunlu olan bir ülkede işbaşı gözleme dayalı olan projeye katkıda bulunan öğretmenlere teşekkür etti.

# Denizli-Merkezefendi Bereketli İmam Hatip Ortaokulu

## Örgün Eğitimle Birlikte Hafızlık Projesi Kapsamında 41 Kız Öğrencimize İcazet Merasimi Düzenlendi

Örgün Eğitimle Birlikte Hafızlık Projesi, Din Öğretimi Genel Müdürlüğümüz ve Diyanet İşleri Başkanlığı iş birliğinde 2014-2015 Eğitim ve Öğretim Yılından bu yana imam hatip ortaokulu düzeyinde yürütülen bir projedir.

Bu projede, imam hatip ortaokullarında örgün eğitime devam eden ve aynı zamanda hafızlık yapmak isteyen öğrencilerin, hafızlık eğitimi ile hafızlık sonrası eğitim öğretim süreçlerinin etkin, verimli ve sistematik bir şekilde gerçekleştirilmesi, mesleki, akademik, sosyal, kültürel, sportif ve ahlaki gelişimlerinin desteklenmesi amaçlanmaktadır.

Örgün Eğitimle Birlikte Hafızlık Projesi ile öğrencilerin; örgün eğitime ara vermeden ve sene kaybı yaşamadan;

- *Kur'an-ı Kerim'i hıfz etmesi ve ana konularını bilmesi,*
- *Ahlaki sorumluluklarının bilincinde olması,*
- *Akranlarından uzakta kalmadan bir üst öğrenime hazırlanması,*
- *Öğrencilerin düşünen ve tartışabilen, sosyal ilişkileri gelişmiş ve evrensel değerlere sahip bireyler olarak yetişmesi amaçlanmaktadır.*

Örgün Eğitimle Birlikte Hafızlık Projesi kapsamında Denizli Bereketli Hafız İmam Hatip Ortaokulunda hafız olan 41 kız öğrencimize icazet merasimi düzenlendi.

# Erzurum-Oltu
# Oltu Kız Anadolu İmam Hatip Lisesi

**Oltu Kız AİHL Öğretmenlerinin Hazırladıkları "Mısralarda Zamanda Yolculuk" Adlı Tiyatro Gösterimini Öğrenciler Başarıyla Sahneledi**

2022-2023 Eğitim Öğretim Yılı Oltu Kız Anadolu İmam Hatip Lisesi Fen ve Sosyal Bilimler Proje Okulu öğretmen ve öğrencilerimiz tarafından hazırlanan kültürel ve sanatsal faaliyetler kapsamındaki "Mısralarda Zamana Yolculuk" adlı tiyatro etkinliği gerçekleştirildi.

Oltu Kız Anadolu İmam Hatip Lisesi Fen ve Sosyal Bilimler Proje Okulu öğretmen ve öğrencilerinin hazırladıkları "Mısralarda Zamanda Yolculuk" adlı tiyatro oyununun gösterimi Oltu Ortaokulu salonunda yapıldı.

Mısralarda Zamanda Yolculuk tiyatro etkinliği ile öğrencilerin Türkçeyi güzel kullanma yeteneklerini artırmak, toplum önünde rahat ve güzel konuşabilmelerini sağlamak ve onlara vatan millet şairlerini tanıtmak amaçlandı. 2022-2023 Eğitim Öğretim yılı Oltu Kız Anadolu İmam Hatip Lisesi Fen ve Sosyal Bilimler Proje Okulu öğretmen ve öğrencilerinin hazırlamış oldukları kültürel ve sanatsal faaliyet çerçevesinde Mısralarda Zamanda Yolculuk adlı tiyatro gösteriminde öğrencilere başarı belgesi verildi. Öğrencilere başarı belgelerini Oltu Kaymakamı Cevdet Bakkal, Oltu Belediye Başkan Yardımcısı Baki Parlak, Millî Eğitim Müdürü İlhami Şahin ve Oltu İlçe Müftüsü Sinan Cansever verdi. Kız öğrencilerin erkek şairleri canlandırmalarındaki performansları, salonu dolduran veliler ve konuklar tarafından dakikalarca alkışlandı. Program sonunda konuşma yapan Okul Müdürü Muhammet Nuri Yıldırım, "Akademik çalışmalarımızın dışında öğrencilerimizin ruhi dünyalarının zenginleşmesi yapılan kültürel faaliyetleri her zaman takdir etmişizdir. Bu güzel tiyatroyu hazırlayan öğretmenlerimi ve sahne alan öğrencilerimi yürekten kutluyorum." dedi. Daha sonra öğretmenlere Kaymakam Bakkal tarafından plaket verildi. Öğrenciler, program sonunda protokol ile hatıra resim çekildi.

# Rize-Merkez
# Hasan Sağır İmam Hatip Ortaokulu

## Hasan Sağır İmam Hatip Ortaokulu Öğrencisi Esma Çınar, Türkiye İkincisi Oldu

Rize Hasan Sağır İmam Hatip Ortaokulu öğrencisi Esma Çınar, Millî Eğitim Bakanlığı Temel Eğitim Genel Müdürlüğü tarafından "Çanakkale Savaşlarının 108. Yıl Dönümü Anma Törenleri" kapsamında düzenlenen kompozisyon yarışmasında Türkiye ikincisi oldu.

Rize İl Millî Eğitim Müdürü Engin Emen, "Çanakkale Savaşlarının 108. Yıl Dönümü Anma Törenleri" kapsamında Millî Eğitim Bakanlığı Temel Eğitim Genel Müdürlüğü tarafından düzenlenen kompozisyon yarışmasında Türkiye ikincisi olan Hasan Sağır İmam Hatip Ortaokulu öğrencisi Esma Çınar'ı kabul etti. Ziyarette Hasan Sağır İmam Hatip Ortaokulu Müdürü Emre Akarsu ve Esma'nın öğretmeni Rıza Özgür Yıldız da yer aldı.

Emen, Esma'yı başarısından dolayı tebrik ederek hediyesini takdim etti. Günün anısına hatıra fotoğrafının çekilmesinin ardından Emen, Esma'ya başarılarının devamını diledi.

# Amasya-Merkez
# Türk Telekom Anadolu İmam Hatip Lisesi

**Türk Telekom Anadolu İmam Hatip Lisesi Öğrencisi Kerem Recayi Soyhan Judo Türkiye Üçüncüsü**

Türkiye Judo Federasyonunun yurt içi faaliyet programında yer alan 2023 Spor Toto Yıldızlar Türkiye Judo Şampiyonası 18-20 Mayıs tarihleri arasında Sivas'ta, Taha Akgül Spor Salonu'nda yapıldı. Sivas'ın ev sahipliğinde düzenlenen ve Taha Akgül Spor Salonu'nda start alan şampiyonaya 69 ilden, bin 51 sporcu katılım sağlıyor.

Türkiye Judo Federasyonunun 18-20 Mayıs 2023 tarihleri arasında Sivas'ta düzenlenen heyecan dolu Spor Toto Yıldızlar Türkiye Şampiyonası'nda Türk Telekom Anadolu İmam Hatip Lisesi öğrencisi Kerem Recayi Soyhan +73 kg'da Türkiye üçüncüsü oldu.

# İstanbul-Üsküdar
# Tenzile Erdoğan Kız Anadolu İmam Hatip Lisesi

**Tenzile Erdoğan Kız AİHL Robot Takımı "7748 Techtolia Robotics" Istanbul Regional - FRC Uluslararası Robot Yarışmasında "Birinci" Oldu**

Tenzile Erdoğan Kız AİHL Robot Takımı "7748 Techtolia Robotics" 24-25-26 Mart tarihlerinde düzenlenen Istanbul Regional - FRC Uluslararası Robot Yarışmasında "Birinci" olarak Winner ödülüne ve aynı zamanda takım entegrasyonunu en iyi sağlayan, tasarımları ile ön plana çıkan ve FIRST misyonunu en iyi yansıtan takıma verilen "Imagery" ödülüne sahip oldu.

FIRST Robotics Competition (FRC) İstanbul Bölgesel 2023 yarışmasında Türkiye şampiyonu olan Tenzile Erdoğan Kız Anadolu İmam Hatip Lisesi öğrencilerinin oluşturduğu "Techtolia Robotics" takımı, ABD'de düzenlenecek dünyanın en prestijli robot yarışmalarından "First Robotics Competition"da Türkiye'yi temsil edecek.

Tenzile Erdoğan Kız Anadolu İmam Hatip Lisesi öğrencilerinin yer aldığı "Techtolia Robotics" robot takımı, Türkiye'de tamamı kız öğrencilerden oluşan tek FRC takım olarak beş yıldır çalışıyor.

Birleşik Krallık, Bulgaristan, Çin, Hindistan, Kosova ve Türkiye'den toplam 52 takımın katıldığı FRC İstanbul Bölgesel 2023 yarışmasında birinciliği göğüsleyen imam hatipli öğrenciler, Amerika'da yapılacak final turu öncesinde çalışmalarına hız verdi. Takımın baş mentorü ve bilişim teknolojileri öğretmeni Ali Secaattin Kan, 2018'de Prof. Dr. Aşkın Asan öncülüğünde Tenzile Erdoğan Kız Anadolu İmam Hatip Lisesi desteğiyle kurulan robot takımın, Türkiye'de tamamı kız üyelerden oluşan tek FRC takımı olduğunu söyledi.

Hazırladıkları projeyle robot yarışmasını birinci bitirerek Türkiye şampiyonu olan takımın 19-22 Nisan'da ABD'nin Houston kentinde düzenlenecek Dünya Şampiyonasına katılacaklarını anlatan Kan, 33 ülkenin yer alacağı dünyanın en prestijli robot yarışmalarından "First Robotics Competition"da Türkiye'yi temsil edeceklerini bildirdi.

Takım kaptanı ve robot sürücüsü Azra İsmail, Türkiye'de aktif çalışma yürüten tek kız robot takımı olduklarını vurgulayarak, sadece robotla sınırlı kalmak istemediklerini, mekanik, tasarım, teknik ve özellikle yazılım alanlarında iyi işleri yapmaya kararlı olduklarını anlattı.

Takımda yer alan öğrencilerin mezun olduktan sonra geldikleri konum ve yaptıkları işlerden etkilendiklerini belirten İsmail, "Takım olarak gayet güzel bir işleyişe sahibiz. Hedeflerimiz oldukça büyük ve bu hedefler aslında bizi biraz daha çalışmaya itiyor." dedi.

Teknik kaptan Ebrar Döner de ortaokuldayken bu takımın mezunlarını görüp çok özendiklerini belirterek, "'Vay be bunlar da bir şeyler yapıyorlar, hem de kızlar. Matkap tutuyorlar, kesim yapıyorlar' diyorduk. Gerçekten hayallerimizi geliştiren bu süreçte bize çok katkısı olan motive eden bir şeydi. Hayal ettiğim yere ulaşmak o özendiğim insanların yerine geçebilmek gerçekten çok gurur vericiydi. Şu anda da karşınızda takımın teknik kaptanı olarak bulunmak beni çok mutlu ediyor." diye konuştu.

Takımların yarışmanın temasına göre üç aylık sürede robot geliştirdiklerini anlatan Döner, tasarım, üç boyutlu çizim, yapım süreci ve test aşaması geçildikten sonra yarışmalara katılmaya hazır bir robot elde edildiğini aktardı.

Tenzile Erdoğan Kız İmam Hatip Lisesi Müdürü Tayfun Doğru, yeni kurulmuş bir lise olmasına karşın, büyük başarılara imza atan bir takıma ev sahipliği yapmasının okulu tercih sıralamasında üst sıralara taşıdığını belirterek, liseye hazırlanan öğrenciler için bu takımın başarılarının bir motive unsuru olduğunu kaydetti.

# Ordu-Kumru
# Kumru Anadolu İmam Hatip Lisesi

## 3D Mobil Fosil Bilim Müzemiz Öğrencilerle Buluştu

Kumru Anadolu İmam Hatip Lisesi yönetici ve öğretmenlerinin üzerinde çalıştığı ve okulda kurmuş oldukları 'Fosil Bilimi Müzesi' mobil hale getirierek gezici olarak yollara çıkarıldı.

3D Mobil Fosil Bilim Müzesi açılışı ve sergilenmesi yoğun ilgi gördü. Açılışa İlçe Kaymakamı, İlçe Belediye Başkan Vekili, İlçe Millî Eğitim Müdürü, İlçe Jandarma Komutanı, İlçe Emniyet

Amiri, daire amirleri, okul müdürleri, öğretmen ve öğrenciler katıldı.

İlçe Millî Eğitim Müdürü yapmış olduğu açılış konuşmasının ardından öğrenciler önce 3D Mobil Fosil Bilim Müzesini gezdi, daha sonra Mobil Jurassic Sinema ile buluştu.

Mobil hale gelen Fosil Bilim Müzesi, Ordu ilin-

deki ve Ordu ili dışında özellikle deprem bölgesindeki okulları ziyaret edip oradaki öğrencileri bilimle buluşturmayı hedeflemektedir.

Emek ve özveri ürünü olan "Fosil Bilimi Müzesi"

çalışmasının başlangıcında ve her aşamasında emeği olan coğrafya öğretmeni ve fosil bilimi araştırmacısı Mustafa Sarıkaya'yı, çalışmaya liderlik yapan okul yöneticilerini ve ayrıca projede gönüllü asistanlık yapan öğrencileri İlçe Millî Eğitim Müdürü Suat Evin tebrik ederek teşekkür etti.

# Spor Başarılarımız

### Samsun-Alaçam, Şehit Kadir Kara AİHL Öğrencileri Karadeniz Bocce Liseler Arası Grup Müsabakalarında ve Türkiye Şampiyonasında Üçüncü Oldu

Alaçam Şehit Kadir Kara Anadolu İmam Hatip Lisesi öğrencileri Rize'de düzenlenen Karadeniz Bocce Liseler Arası Grup müsabakalarında üçüncü oldu.

Alaçam Şehit Kadir Kara Anadolu İmam Hatip Lisesi öğrencileri Rize'de 29-31 Mart tarihlerinde düzenlenen Karadeniz Bocce Liseler Arası Grup müsabakalarında üçüncülük elde ederek Türkiye şampiyonasına katılmaya hak kazandı.

Okul Müdürü Nurcan Bolat, yaptığı açıklamada, genç kızlar bocce takımlarının Samsun'daki okullar arası turnuvada birincilik kazandığını hatırlattı. Rize'deki grup müsabakalarında da takımlarının derece elde ettiğine işaret eden Bolat, "Rize'de kızlarımız rakiplerini tek tek eleyip Alaçam'a üçüncülük kupasını getirerek bizleri mutlu ettiler. Önümüzde Türkiye şampiyonası var. 6-7 Haziran tarihleri arasında Antalya ili Kemer ilçesinde yapılacak Türkiye finallerine katılma hakkı elde etti. Takımımız hem ilçemizi hem de Samsun'u orada temsil edecekler. İnşallah bu şampiyonadan da derece alarak döneriz." dedi.

Alaçam Şehit Kadir Kara Anadolu İmam Hatip Lisesi, Ankara'da yapılan Okul Sporları Bocce Türkiye Şampiyonasında genç kızlarda Türkiye üçüncüsü oldu.

Ankara'da 3-4 Haziran'da yapılan 2022-2023 Eğitim Öğretim yılı Okul Sporları faaliyet programında yer alan Bocce Okul Sporları müsabakasında Alaçam Şehit Kara Anadolu İmam Hatip Lisesi Türkiye üçüncüsü olarak Samsun'a döndü.

Okul Müdürü Nurcan Polat, öğrencilerini tebrik ederek, "Kızlarım çok çalıştılar, çok emek ettiler. Türkiye üçüncüsü olarak bize büyük bir gurur yaşattılar. İlk yılda böyle bir başarı elde etmeleri okulum adına çok büyük bir başarı. Emeklerinden dolayı Cihat Akay ve Hanife Değirmen hocalarıma bize bu gururu yaşatan kızlarıma okulum adında canıgönülden teşekkür eder ve başarılarının devamını dilerim." dedi.

### Rize Anadolu İmam Hatip Lisesi Öğrencilerinden Gururlandıran Başarı

Rize Anadolu İmam Hatip Lisesinden üç öğrenci, Tokat'ta düzenlenen Grekoromen Güreş Gençler Grup müsabakalarında 2 birincilik, 1 üçüncülük alarak Türkiye derecesi elde etti.

Tokat ilinde düzenlenen Grekoromen Güreş Gençler Grup Müsabakalarında Rize Anadolu İmam Hatip Lisesi öğrencilerinden Burak Aslantürk 65 kg. ile Mustafa Yetim 71 kg.'da şam-

piyon oldu. Yine Tokat'ta düzenlenen Grekoromen Güreş Gençler Grup müsabakalarında Ahmet Can Giritlioğlu 110 kg.'da üçüncü oldu.

**İstanbul Koca Yusuf Anadolu İmam Hatip Lisesi Öğrencimiz Bilek Güreşi Türkiye Şampiyonu**

Koca Yusuf Anadolu İmam Hatip Lisesi öğrencimiz Yakup Emre Budak, Bilek Güreşi Branşında Türkiye Şampiyonluğu elde etti.

Koca Yusuf Anadolu İmam Hatip Lisesi 11. sınıf öğrencilerinden Yakup Emre Budak Niğde ilinde düzenlenen Türkiye Okullar Arası Bilek Güreşi Şampiyonası gençler (A) kategorisinde 80 kg. sağ kolda Türkiye birincisi oldu.

**Amasya-Suluova, Şehit Recep İnce İmam Hatip Ortaokulu Türkiye Kriket Turnuvası'nda Üç Farklı Kategoride Birincilik, İkincilik ve Üçüncülük Elde Etti**

Amasya Suluova Şehit Recep İnce İHO öğrencileri, Türkiye Kriket Turnuvası yıldızlar erkek kategorisinde Türkiye üçüncülüğü, küçükler kız kategorisinde Türkiye ikinciliği ve küçükler erkek kategorisinde Türkiye şampiyonluğu elde etti.

Örgün eğitimle birlikte hafızlık projesi uygulayan Şehit Recep İnce İmam Hatip Ortaokulu, 11-16 Nisan tarihleri arasında Afyonkarahisar'da yapılan Yıldızlar ve Küçükler Türkiye Kriket Turnuvası'na 4 takım ile katıldı. 48 takım ve binin üzerinde öğrencinin yarıştığı turnuvada Amasya Suluova Şehit Recep İnce İHO; yıldızlar erkek

kategorisinde Türkiye üçüncülüğü, küçükler kız kategorisinde Türkiye ikinciliği ve küçükler erkek kategorisinde Türkiye şampiyonluğu elde etti.

Genel Müdürümüz Mehmet Nezir Gül, bu başarıda emeği geçen öğrenci, öğretmen ve idarecilerimizi tebrik ederken öğrencilerimizin ders, YKS ve LGS başarılarının yanında sosyal, kültürel, sanatsal ve sportif başarılarını da önemsediklerini ve yaşadıkları şampiyonluklarla da imam hatip okulları başarılarını taçlandırdıklarını söyledi.

Okullarda "Tam Saha" spor etkinlikleri uygulandığını belirten Genel Müdürümüz Mehmet Nezir Gül, "İmam hatip okullarındaki program çeşitliliği kapsamında spor programı uygulayan Anadolu imam hatip liselerimiz var. Öğrencilerimiz imam hatip okullarında spor etkinliklerine rağbet gösteriyor ve her alanda olduğu gibi spor alanında da üstün başarılara imza atıyor. Bu başarılarda imam hatip okulları öğrenci ve velilerini, öğretmen ve yöneticilerini gururlandırıyor." dedi.

**Samsun-Alaçam, Şehit Kadir Kara Anadolu İmam Hatip Lisemiz Güreşçileri Okullarının Adını Türkiye'nin Her Bölgesinde Duyurmaya Devam Etti**

Şehit Kadir Kara Anadolu İmam Hatip Lisemiz öğrencileri, 14-16 Nisan Tarihlerinde Tokat'ta düzenlenen Okul Sporları Gençler Grekoromen Güreş Grup Müsabakalarında 1 altın, 2 bronz madalya kazanıp Mayıs 2023'te Balıkesir'de yapılacak olan Türkiye Finallerine gitmeye hak kazandı.

Dereceye Giren Sporcularımız

İbrahim Çakmak - Altın Madalya
Mehmet Yıldız - Bronz Madalya
Görkem Yıldız - Bronz Madalya

**Muş, Farabi İmam Hatip Ortaokulu Kriket Takımı, Okul Sporları Kriket Yıldızlar-Küçükler Türkiye Şampiyonasında İki Birincilik ve Bir İkincilik Elde Etti**

Muş Farabi İmam Hatip Ortaokulu Kriket Takımı sporcuları, 11-16 Nisan'da Afyonkarahisar'da düzenlenen Okul Sporları Kriket Yıldızlar-Küçükler Türkiye Şampiyonası'nda, iki birincilik ve bir ikincilik elde etti. Şampiyonada yıldızlar kategorisinde iki birincilik ve küçükler kategorisinde ikincilik elde eden sporcular, başarılarına yenilerini ekleyerek millî takıma yükselmeyi hedefliyor.

Beden eğitimi ve spor öğretmeni Memduh Özdemir, 43 takımın katıldığı şampiyonada Türkiye birinciliği elde ettiklerini söyledi. Kente üç madalya ile döndüklerini dile getiren Özdemir, "Hedefimiz Haziran 2023'te yapılacak seçmelerde millî takıma sporcu göndermektir. Kriket As Başkanı Sabit Alta başkanımızın destekleri ve gayretleriyle yakın tarihte Türkiye Kriket Millî Takımı'na birkaç sporcumuzun davet edileceğine inanıyorum. O düzeyde ülkemizi temsil edecek koca yürekli sporcularımız var. Kriket dünyada futboldan sonra en çok izlenen spor branşıdır." dedi.

**Sakarya-Pamukova, Pamukova Anadolu İmam Hatip Lisesinden Dart'da Büyük Başarı**

Pamukova Anadolu İmam Hatip Lisesi Erkek Dart Takımı Edirne'de düzenlenen Dart Bölge Şampiyonasında aldığı başarılı sonuçlarla Sakarya'yı Türkiye Şampiyonasında temsil edecek.

Gençlik ve Spor Bakanlığı bünyesinde 29-30 Nisan tarihlerinde Edirne'de düzenlenen Okul Sporları Dart Bölge Şampiyonasında Pamukova Anadolu İmam Hatip Lisesi Erkek Dart takımı aldığı derece ile Sakarya'yı temsil etti.

13 İlden 128 sporcunun katıldığı turnuvada Pamukova İmam Hatip Lisesi dereceye girerek Trabzon'da yapılacak olan Türkiye Şampiyonasında yarışmaya hak kazandı.

Pamukova Anadolu İmam Hatip Lisesi Müdür Yılmaz Arslan, Dart Erkek Takımını aldığı başarılı sonuçlardan dolayı tebrik eden okul Müdür Yar-

dımcısı ve Beden Eğitimi Öğretmeni Oğuzhan Güçlü, Türkiye Şampiyonasında da hedeflerinin yeni başarılar elde etmek olduğunu belitti.

**Batman, Veysel Karani Anadolu İmam Hatip Lisesi Atletizm Yarışmalarında Üç Türkiye Şampiyonluğu Elde Etti**

4-5 Mayıs 2023'te İzmir'de düzenlenen Okul Sporları Atletizm Türkiye Şampiyonasında 3000 metre yürüyüşte öğrencimiz Emir Elibol ve 3000

metre yürüyüş erkekler A kategorisinde öğrencimiz Can Akbaba birincilik elde ederek Türkiye Şampiyonu oldu. Veysel Karani Anadolu İmam Hatip Lisesi öğrencimiz Yasin Özdemir ise Gülle atmada Türkiye birincisi oldu.

**Tokat-Niksar, Danişmend Gazi Anadolu Lisesi ve İmam Hatip Ortaokulu Türkiye Şampiyonu**

Gençlik ve Spor Bakanlığı ile Millî Eğitim Bakanlığı arasında imzalanan protokol gereği 2022-2023 Eğitim ve Öğretim Yılı 6 Mayıs

2023 tarihinde Konuralp'te yapılan Okul Sporları Küçükler ve Yıldızlar Oryantiring Grup Müsabakalarına 76 kafileden 500 sporcu katıldı. Danişmend Gazi Anadolu Lisesi ve İmam Hatip Ortaokulumuz yıldız kızlar ve yıldız erkekler kategorisinde birinci çıkarak final turnuvasına katılmaya hak kazandı. Öğrencilerimizden Havvanur Özyurt kendi kategorisinde ikinci, Ahmet Bilal Çilhoroz üçüncü oldu.

Okul Sporları Türkiye Oryantiring Şampiyonasında Türkiye şampiyonu olan Danişmend Gazi Anadolu Lisesi ve İmam Hatip Ortaokulu öğrencilerini ziyaret eden Niksar Millî Eğitim Müdürü Hasan Şerifler öğrencileri tebrik etti.

**Bayburt-Merkez, Erdem Bayazıt İmam Hatip Ortaokulu Öğrencisi Yiğit Dinçer Türkiye Şampiyonu**

Sivas'ta 18-20 Mayıs tarihlerinde düzenlenen Yıldızlar Türkiye Judo Şampiyonası'nda Erdem Bayazıt İmam Hatip Ortaokulu öğrencisi Yiğit Dinçer, yıldız erkekler kategorisinde 66 kiloda Türkiye şampiyonu olarak altın madalyanın sahibi oldu.

24-25 Eylül 2022 tarihinde Bosna Hersek'in Pale City kentinde yapılan Minikler (Kadın-Erkek) Balkan Judo Şampiyonasında Balkan Şampiyonu olmuştu. 5-6 Nisan'da Nevşehir'de düzenlenen okul sporları şampiyonasında Türkiye şampiyonu olan Erdem Bayazıt İmam Hatip Ortaokulu öğrencisi Yiğit Dinçer, federasyon müsabakalarını da şampiyon olarak tamamlayıp Türkiye Judo Şampiyonasında 66 kiloda Türkiye

şampiyonu olarak altın madalyanın sahibi oldu. Antrenörüne emeklerinden dolayı teşekkür eden Yiğit Dinçer, madalyayı Bayburt'a getirmenin mutluluğunu yaşadığını söyledi.

**Konya-Selçuklu, Seyit Ulugülyağcı İHO Öğrencisi Dünya Dördüncüsü**

Konya Selçuklu Seyit Ulugülyağcı İmam Hatip Ortaokulu 6. sınıf öğrencilerinden Furkan Kaya, 17-21 Mayıs tarihleri arasında İstanbul'da ger-

çekleştirilen "Turkish Open Wako World Cup" turnuvasında dünya dördüncüsü oldu.

**Rize Anadolu İmam Hatip Lisesi Spor Tırmanışı Türkiye Şampiyonası Yarışmasında Türkiye İkinciliği Elde Etti**

Balıkesir'de düzenlenen Spor Tırmanışı Türkiye Şampiyonası yarışmasında Zübeyir Büyük, Mehmet Ali Atabay, Seyyid Ahmed Katmer, Mustafa Kadir Kayış'tan oluşan Rize Anadolu İmam Hatip

Lisesi Spor Tırmanışı Takımı Genç Erkek A kategorisinde Türkiye ikincisi oldu.

**Konya, Karatay Belediyesi İmam Hatip Ortaokulu Türkiye Dart Şampiyonu**

Karatay Belediyesi İmam Hatip Ortaokulu Dart Takımı Türkiye şampiyonu oldu Trabzon'da düzenlenen "Okul Sporları Dart Türkiye Birinciliği"

müsabakalarında Karatay Belediyesi İmam Hatip Ortaokulu rakiplerini geride bırakarak şampiyonluğa ulaştı.

Karatay Belediyesi İmam Hatip Ortaokulu öğrencisi olan Enes Malik Akgöz, Muhammet Emin Üstün ve Tuğraner Boylu 10-16 Haziran 2023 tarihleri arasında İspanya'da düzenlenecek Dart Dünya Şampiyonasında mücadele edecek Millî Takıma seçildi.

# Amasya-Merkez
# Türk Telekom Anadolu İmam Hatip Lisesi

## Türk Telekom Anadolu İmam Hatip Lisesi GİPAŞ Projesi TRT Çocuk Kanalında

Kıyafet israfının önüne geçmek, sıfır atık kapsamında ürünleri yeniden değerlendirmek, değerlerimizden biri olan paylaşma özelliğini öğrencilere kazandırmak, aile ekonomisine ve dolayısıyla ülke ekonomisine doğrudan katkı yapmak, nimetin kıymetini ve kazanmanın önemini kavramak amaçlı GİPAŞ Projesi (Giysini Paylaş / Herkes İçin Paylaş) 2022-2023 Eğitim ve Öğretim döneminde ortaya çıkmış bir Sıfır-Atık & Yeniden Kullanım projesidir. İki ayağı olan projenin ilk ayağında giyilebilir durumdaki kıyafetlerin toplanması ve değerlendirilmesi varken, ikinci ayağında tamamen yerli imkânlarla öğrencilerimizin geliştirdiği telefon uygulaması bulunmaktadır. Proje ile 2022-2023 Eğitim ve Öğretim Yılında 318 ürün atık olmaktan kurtulmuş ve geri dönüştürülmüş olup yeniden kullanılmıştır.

GİPAŞ Projesi kapsamında değerlendirilmesi istenilen ürünler projede yer alan gönüllü öğretmen ve öğrenciler tarafından ayrıştırılır. Proje kapsamında oluşturulan android uygulaması kullanılarak gelen ürünler cinsiyet, beden, renk ve tip kategorilerine göre seçilerek sisteme kaydedilir ve ürün için bir kare kod oluşturulur, oluşturulan kare kod çıktı alınarak ürüne zımbalanır. Alıcı öğrenci beğendiği ürünü sepete ekler. Proje gönüllüsü telefon uygulamasını kullanarak ürünü alıcı öğrenciye teslim eder. Telefon uygulamasında ana ekran, giriş ekranı, sepet ekranı ve ürün ekleme ekranı vardır. Ana ekranda ürünlerin özellikleri ve fotoğrafı görüntülenebilirken, giriş ekranında yönetici girişi yapılabilmektedir. Sepet ekranında sepete eklenen ürünler görüntülenebilmekte ve yine bu sayfadan ürün verme işlemi gerçekleştirilmektedir. Ürün ekleme sayfasında gelen ürünler özelliklerine göre veri tabanına girilmektedir.

GİPAŞ Projesi sıfır atık kapsamında ürünlerin depolanması, ayrıştırılması, sunulması ve sistem için hazır hale getirilmesinde ve yazılımın hazırlanması sürecinde Türk Telekom Anadolu İmam Hatip Lisesi öğretmen ve öğrencilerinin ortaya koyduğu emek ve iş gücü dolayısıyladır ki hiçbir masraf da yapılmamıştır.

# Trabzon-Ortahisar Bahçecik İmam Hatip Ortaokulu

**Bahçecik İmam Hatip Ortaokulu Öğretmen, Öğrenci ve Velileri 11 Ülkede Yetimlere ve İhtiyaç Sahibi İnsanlara Destek Oldu**

Trabzon, Bahçecik İmam Hatip Ortaokulu öğretmen, öğrenci ve velileri, Millî Eğitim Müdürlüğünden onay alarak çocuklara küçük yaşta yardımseverlik duygusunu aşılamak için kampanya başlattı. Okul bünyesinde oluşturulan Sosyal Yardımlaşma ve Dayanışma Kulübü öncülüğünde sınıflara ve okulun belli bölgelerine kumbaralar konuldu. Öğretmen, öğrenci ve velilerin gönüllü olarak doldurdukları kumbaralardaki paralarla 7 yılda Somali'de yetimhane, Uganda ve Togo'da 3 mescit, Tanzanya'da 3 okul ve sağlık ocağı, Somali, Kamerun, Tanzanya, Çad, Hindistan, Pakistan, Bangladeş, Nepal ve Sri Lanka'da 30'a yakın su kuyusu yaptırıldı. Togo'da yetimhane, sağlık ocağı, aşevi ve misafirhane inşası sürüyor. Kampanya kapsamında ayrıca Somali'deki yetimhanede yüzlerce yetime her ay düzenli yardım yapıldı.

Bahçecik İmam Hatip Ortaokulu Müdürü Murat Bozlar, kampanyanın tamamen gönüllülük esasıyla yürütüldüğünü söyledi. Bozlar, "Gayet güzel geri dönüşler aldık. Herkese ayrı ayrı teşekkür ediyoruz. Gayemiz hem eğitime ağırlık vermek hem de öğrencilerimizin milli, manevi duygularını harekete geçirmek, hayırseverlik duygularını gönüllerine yerleştirmek. Onun için güzel bir çalışma oldu."

Sosyal Yardımlaşma ve Dayanışma Kulübünün sorumlu öğretmeni Mustafa Kaplan da kampanyanın öğrencilere merhameti, cömertliği ve yardımseverliği öğretmek noktasında ortaya çıktığını söyledi.

Hem öğretmen hem de veli olan Bahçecik İmam Hatip Ortaokulu Türkçe öğretmeni Ayşegül Elevli de kampanyayı öğretmen ve veli olarak çok olumlu bulduğunu söyledi. Çocuğunun 5. sınıf öğrencisi olduğunu belirten Elevli, "Oğlum daha önce hiç bu şekilde bir gönüllü yardım çalışmasında bulunmamıştı. Harçlıklarından artırdığı küçük miktarları kumbarasına atarak yetim öğrencilere, yardıma muhtaç kardeşlerimize, zor durumdaki insanlara ulaştırmak için büyük çaba sarf etti. O yüzden ben de çok mutlu oldum. Onu böyle bir faaliyetin içinde görmek beni aşırı mutlu etti. Teşekkür ediyorum tüm muhataplara." dedi.

# Rize-Kalkandere
# Kalkandere Anadolu İmam Hatip Lisesi

**Kalkandere Anadolu İmam Hatip Lisesi Kız Bocce Takımı Ankara'da Yapılan Final Yarışlarında Türkiye İkincisi Oldu**

Kalkandere Anadolu İmam Hatip Lisesi Küçükler Kız Bocce takımı Türkiye finallerinde yarıştı. Karadeniz Bölgesi Şampiyonu olarak Türkiye Finallerine katılan ekip yarışlarda kıl payı şampiyonluğu kaçırarak Türkiye ikincisi oldu. 4 kızdan oluşan ekip hocalarıyla gittiği final maçlarından tarihi başarı ile döndüler.

Küçük toplarla oynan oyun ikili üçlü takımlardan oluşur. Para atışı ile başlayan oyunda amaç pallinoya en yakın atışı yapmak. Sırası gelen oyuncu pallinoya en yakın topu atmaya ve yakına atılan topu uzaklaştırmaya çalışır. Rakip toplar arasında hedef topa yakın atılan her top için bir puan alınır. 13 puanı toplayan oyuncu ise oyunu yani maçı kazanır. Oyunda eğer rakip top hedef topa daha yakınsa her ikisinden birisine vurmak için atış yapılır. Hedef topa temas olma durumunda ise 2 puan alınır.

# 13. İmam Hatip Spor Oyunları Ödülleri Sahiplerini Buldu

**300 Fazla Okuldan 4 Binin Üzerinde Gencin Katılım Sağladığı 13. İmam Hatip Spor Oyunlarında 9 Ayrı Branşta Dereceye Giren Öğrenciler 12 Haziran 2023 Tarihinde Düzenlenen Törende Ödüllerine Kavuştu**

2005 yılından itibaren gerçekleştirilen İmam Hatip Spor Oyunları, bu yıl da İstanbul genelindeki tüm imam hatip ortaokulu ve imam hatip lisesi öğrencilerinin katılımıyla yapıldı. İstanbul Gençlik ve Spor İl Müdürlüğü ve İstanbul İl Millî Eğitim Müdürlüğü desteğiyle gerçekleştirilen program, 10 Aralık 2022'de Yahya Kemal Spor Kompleksi'nde düzenlenen törenle başladı. Karşılaşmaların yapıldığı 5 ayın ardından program, final yarışmalarıyla sona erdi.

İstanbul'daki 300 okuldan 4 binin üzerinde gencin katıldığı 13. İmam Hatip Spor Oyunları sona erdi. 9 ayrı branşta arkadaşlarıyla yarışarak derece kazanan gençler, 12 Haziran 2023 tarihinde düzenlenen törende kupa ve madalyaların sahibi oldu. Ayrıca spor oyunlarında başarılı olan gençlere toplam 400 bin TL değerinde ödüller dağıtıldı.

Gençlerin farklı spor branşlarındaki yeteneklerini ortaya çıkarmak ve bu alanda yetişmelerini sağlamak üzere düzenlenen İmam Hatip Spor Oyunları'na geçen yıl yaklaşık 250 okuldan ve 3 bin öğrenci iştirak etti. Bu yıl ise yarışmalara 300 okuldan toplam 4 binin üzerinde öğrenci katıldı. Gençler, program boyunca Taekwondo, Badminton, Masa Tenisi, Voleybol, Okçuluk, Ayak Tenisi, Futsal, Basketbol, Güreş branşlarında önce kendi okullarındaki arkadaşları daha sonra ise İstanbul genelindeki başarılı sporcularla yarıştı. Yarışmalar; yıldız erkekler ve yıldız kızlar ile genç erkekler ve genç kızlar kategorilerinde yapıldı.

13. İmam Hatip Spor Oyunları Ödül Töreni, Ahmet Cömert Spor Salonu'nda sporcular, aileleri, spor camiasından önemli isimlerin katılımıyla yapıldı. Törende ferdi ve takım sporlarında tüm branşlarda dereceye girenlere ödülleri verildi.

# Bursa-Mustafakemalpaşa
# Mustafakemalpaşa Kız Anadolu İmam Hatip Lisesi

**Mustafakemalpaşa Kız AİHL Bünyesindeki İHO, TÜBİTAK 2204-B Ortaokullar Araştırma Projeleri Yarışması Finalinde Türkiye Birincisi Oldu**

17'ncisi Ankara ATO Congresium Kongre ve Sergi Merkezi'nde düzenlenen TÜBİTAK 2204-B Ortaokullar Araştırma Projesi Yarışması'nda 180 projenin yarıştığı TÜBİTAK Finali'nde 'Tarih' alanında, okul öğrencileri Elif Sude Akın, Nisa Demirhan ve Zeynep Özdemir tarafından öğretmen Serkan Zengin danışmanlığında hazırlanan 200 yıllık 'Alabaş Geleneği Projesi', 'Tarih' alanında Türkiye birinciliği kazandı.

Törene Sanayi ve Teknoloji Bakanı Mehmet Fatih Kacır, Millî Eğitim Bakan Yardımcısı Dr. Nazif Yılmaz, Tarım ve Orman Bakan Yardımcısı Ebubekir Gizligider, TÜBİTAK Başkanı Prof. Dr. Hasan Mandal, Türkiye Bilimler Akademisi Başkanı Prof. Dr. Muzaffer Şeker ve Bilim, Teknoloji ve Yenilik Politikaları Kurulu Üyesi Dr. Osman Coşkun katıldı. 1 yılında 'Mustafakemalpaşa'nın Unutulan Tarihi Çeşmeleri' projesiyle TÜBİTAK Bölge birincisi olan, 2022 yılındaki yarışmada ise 'Ömeraltı Köyü Geleneksel Çatma Tomruk Evleri' projesi ile Türkiye ikinciliği kazanan Mustafakemalpaşa Kız AİHL bünyesindeki imam hatip ortaokulu, 2023 yılında bir kez daha zirveye çıktı.

'Alabaş Geleneği' ve 'El Ekmeğim Göz Nurum' projeleri ile Mustafakemalpaşa'nın yerel kültürünü ulusal düzeye taşıyan imam hatip ortaokulu bölge birincisi olduğu iki projeyle TÜBİTAK Finalleri'ne adını yazdırdı. Hazırlık ve tanıtımı 1 yıl süren proje TÜBİTAK'tan tam not alarak Türkiye birinciliğine layık görülürken, Mustafakemalpaşa Kız Anadolu İmam Hatip Ortaokulu'nun başarılı öğrencileri ödüllerini Ankara'daki törende aldı.

# Kayseri-Kocasinan Uluslararası Şehit Ömer Halisdemir AİHL

**Uluslararası Şehit Ömer Halisdemir Anadolu İmam Hatip Lisesi, Kriket Türkiye Şampiyonu Oldu**

2021-2022 eğitim öğretim yılı Okul Sporları Genç Erkekler Kriket Türkiye şampiyonu Uluslararası Şehit Ömer Halisdemir AİHL 2022-2023 eğitim öğretim yılında da liseler arasında düzenlenen Kriket Turnuvasında bölge birincisi oldu.

Kriket Turnuvasında bölge birinciliği elde eden Uluslararası Şehit Ömer Halisdemir Anadolu İmam Hatip Lisesi Afyonkarahisar'da yapılan Okul Sporları Kriket Türkiye Şampiyonası'nda Türkiye şampiyonu oldu.

Afyonkarahisar'da 32 ilin mücadele ettiği Okul Sporları Kriket Türkiye Şampiyonası'nda Kayseri'yi temsil eden Uluslararası Şehit Ömer Halisdemir Anadolu İmam Hatip Lisesi aldığı başarılı sonuçlar ile Türkiye Şampiyonu oldu. Geçen yılda aynı başarıya imza atan Uluslararası Şehit Ömer Halisdemir Anadolu İmam Hatip Lisesi böylece üst üste ikinci kez Türkiye Şampiyonu olmayı başardı. Kayseri Gençlik ve Spor İl Müdürlüğü'nden konuyla ilgili yapılan açıklamada, "Üst üste 2. kez Türkiye Şampiyonu olan sporcularımızı ve antrenörleri Fatih Okur'u tebrik ediyor, başarılarının devamını diliyoruz" ifadeleri kullanıldı.

# Tokat-Niksar İmam Hatip Ortaokulu

## Niksar İmam Hatip Ortaokulu Oryantiring U14 Türkiye Şampiyonası'nda Üçüncülük Elde Etti

Niksar İmam Hatip Ortaokulu, Oryantiring U14 Türkiye Şampiyonası'nda gösterdiği performansla büyük bir başarı elde etti. Türkiye üçüncülüğü derecesiyle dikkatleri üzerine çeken Niksar İmam Hatip Ortaokulu sınırlı imkânlarla çalışmalarını sürdürerek büyük şehir takımlarını geride bırakmayı başardı.

Niksar İmam Hatip Ortaokulu, daha önce okul sporlarında elde ettiği Türkiye Şampiyonluğu unvanına ek olarak kulüpler bazında da başarıya ulaştı. Oryantiring alanında da adından söz ettiren Niksar İmam Hatip Ortaokulu öğrencileri kupaya uzanmanın mutluluğunu yaşadı.

Niksar İmam Hatip Ortaokulu öğrencilerinin Türkiye şampiyonluğu azimli çalışmanın ve öğretmenlerin özverili desteğinin bir göstergesi oldu. Okul yönetimi ve idarecileri de takımın başarısı için gerekli ortamı sağlamak adına önemli bir rol üstlendi. Niksar İmam Hatip Ortaokulu, spor alanında gösterdiği performansla bölgede ve ülke genelinde adından söz ettiren bir eğitim öğretim kurumu haline geldi.

Niksar İmam Hatip Ortaokulu'nun Oryantiring Türkiye Üçüncülüğü elde etmesi, sporun ve öğrencilerin yeteneklerinin keşfedilmesi adına önemli bir örnek teşkil etti.

# Konya-Karatay
# Karatay Sadreddin Konevi Anadolu İmam Hatip Lisesi

**Karatay Sadreddin Konevi Anadolu İmam Hatip Lisesi Şampiyonluk Geleneğini Bozmadı**

Antalya'da düzenlenen Okul Sporları Hokey Türkiye Şampiyonasında Karatay ilçesini ve Konya'yı temsil eden Karatay Sadreddin Konevi Anadolu İmam Hatip Lisesi Hokey takımı tüm rakiplerini geride bırakarak Türkiye şampiyonu oldu

Antalya'da gerçekleştirilen Okul sporları Hokey Türkiye şampiyonasında Konya'yı temsil eden Sadreddin Konevi Anadolu İmam Hatip Lisesi, şampiyonda başarılı müsabakalar çıkartarak Türkiye şampiyonluğuna imza attı. Elde edilen bu başarı okulda ve Konya'da sevinçle karşılandı

Hokey takımının Türkiye Şampiyonu olmasının gururunu yaşadıklarını ifade eden Okul Aile Birliği Başkan ve yöneticileri yaptığı açıklamada güzel başarının ortaya çıkmasında emeği geçen antrenör, öğrenci ve velilere, desteklerini esirgemeyen Büyükşehir Belediye Başkanına, Karatay ilçe Kaymakamına, Konya İl Millî Eğitim Müdürüne, Karatay Belediye Başkanına, Karatay İlçe Millî Eğitim Müdürüne, okul idarecilerine, okul öğretmenlerine teşekkür etti.

Sadreddin Konevi Anadolu İmam Hatip Lisesi Müdürü Halil İbrahim Ekinci ve yöneticilerini, Okul Aile Birliği yöneticileri ve hokey takımı sporcularını makamında konuk eden Karatay İlçe Belediye Başkanı Hasan Kılca, sporcuları tek tek tebrik ederek çeşitli hediyeler takdim etti.

# Deprem Bölgesi Okullarına İmam Hatip Okullarımız Desteği

**"Eğitimde Tek Yürek" Kapsamında Ordu-Korgan AİHL, Yöresel İkramlarıyla Kardeş Okulları Hatay-Altınözü AİHL'ye Ziyarette Bulundu**

Ordu-Korgan Anadolu İmam Hatip Lisesi kardeş okul Hatay-Altınözü Anadolu İmam Hatip Lisesine yöre mahsulü olan fındık kampanyası düzenledi.

Ordu-Korgan Anadolu İmam Hatip Lisesi öğrencileri, ÇEDES (Çevreme Duyarlıyım, Değerlerime Sahip Çıkıyorum) projesi kapsamında kardeş okul Hatay-Altınözü Anadolu İmam Hatip Lisesi'ne, Ordu yöresi mahsulü olan fındık kampanyası düzenledi. Toplanan fındıklar, kavrulmuş 250gr paketler halinde Hatay'daki kardeş okula gönderildi.

"Eğitimde Tek Yürek" programı kapsamında Ordu-Korgan Anadolu İmam Hatip Lisesi, yöresel ikramlarıyla kardeş okullarını ziyaret için yola çıktı.

**Bayburt - 15 Temmuz İmam Hatip Ortaokulundan "Malatya'ya Kardeşlik Köprüsü"**

Ülkemizde 6 Şubat 2023 tarihinde Kahramanmaraş merkezli olmak üzere Adıyaman, Adana, Diyarbakır, Gaziantep, Hatay, Kahramanmaraş, Kilis, Malatya, Osmaniye ve Şanlıurfa illerimizde meydana gelen depremler bölgede birinci derecede tahribata yol açtı. Yaşanan asrın felaketinin yaralarını hep birlikte sarmak, okullarımıza, öğretmenlerimize, çalışanlarımıza, öğrencilerimize

ve velilerimize ulaşmak, kardeşlik hukukumuzun gereğini yerine getirmek amacıyla, Din Öğretimi Genel Müdürlüğümüzce "Eğitimde Tek Yürek" programı hazırlandı.

Bayburt 15 Temmuz İmam Hatip Ortaokulu Ailesi de büyük bir memnuniyetle katılmış olduğu "Eğitimde Tek Yürek" programı kapsamında Malatya Yeşilyurt Şahnahan İmam Hatip Ortaokulu ile kardeş okul oldu. 15 Temmuz İmam Hatip Ortaokulu yönetici ve öğretmenleri, okul öğrenci ve velileri yardımları ile kardeş okul Şahnahan İmam Hatip Ortaokuluna maddi, manevi destekte bulunarak kardeşlerimizin yaralarını bir nebze de olsa sarmaya çalıştı.

Genel Müdürlüğümüz "Eğitimde Tek Yürek" programıyla "Bayburt'tan Malatya'ya Kardeşlik Köprüsü" kapsamında Bayburt 15 Temmuz Şehitleri İmam Hatip Ortaokulu kardeş okulu Malatya Yeşilyurt Şahnahan İmam Hatip Ortaokulunu ziyaret ederek onlara karne hediyelerini ve yardım paketlerini ulaştırdı.

**İstanbul-Zeytinburnu, İstanbul Kız Anadolu İmam Hatip Lisesi Öğrencileri Depremzedeler İçin Kermes Düzenledi**

İstanbul Kız Anadolu İmam Hatip Lisesi öğrencileri, Kahramanmaraş merkezli depremlerden etkilenen afetzedeler için kermes düzenledi. Okulun bahçesinde yapılan 2. Bahar Şenliği ve Kardeşlik Kermesi kapsamında yiyeceklerin satışı için stant açıldı. Etkinlikte öğrencilerin el emekleriyle hazırladıkları takı ve süs eşyalarından oluşan el işi tasarım ürünleri de sergilendi. Kermes gelirleri, deprem bölgesindeki kardeş okullar ve depremzedelere gönderildi.

İstanbul Kız Anadolu İmam Hatip Lisesi Müdürü Ali Yıldız, geçen yıl "Kudüs'e de Bahar Gelsin" sloganıyla başlattıkları projenin ikincisini depremzedeler için düzenlediklerini söyledi.

Bahar Şenliği ve Kardeşlik Kermesinin 3 gün devam edeceğini belirten Yıldız, "Öğrenci ve velilerimizin kermesten elde edecekleri gelirleri, bu sene büyük acı yaşadığımız deprem bölgesindeki kardeş okullarımıza ve oradaki depremzede kardeşlerimize göndermiş olacağız. Onların eğitim ve diğer ihtiyaçlarını görme anlamında küçük de olsa bir katkımız olursa hem kendi hem de öğrencilerimiz adına mutlu olacağız." dedi. Yıldız, depremlerden hemen sonra öğrencilerin kermesle 100 bin liralık yardım topladığını, bununla alınan bir konteyner evin depremzedelere gönderildiğini kaydetti.

Kermeste görev alan İstanbul Kız Anadolu İmam Hatip Lisesi öğrencilerden Şeyma Berra Buzdağlı, "Biz de öğrenciler olarak küçük bir katkımız olsun istedik ve böyle bir program organize ettik. Kermesimiz oldu, stantlarımızı kurduk. Bazı öğrencilerimiz bileklik yaptı, bazılarımız boyama. Onlar da o standı açtı. Kim, elinden ne geliyorsa yapmaya çalıştı." diye konuştu.

İstanbul Kız Anadolu İmam Hatip Lisesi öğrencilerden Ebrar Sıla Peri de Türkiye'nin böyle dönemlerde "Tek Yürek" olması gerektiğini dile getirerek depremzedeler için düzenlenen ve üç gün süren kermeste yer almaktan mutlu olduğunu belirtti.

# Ankara-Kızılcahamam
# Kızılcahamam TOKİ Anadolu İmam Hatip Lisesi

**Kızılcahamam TOKİ Anadolu İmam Hatip Lisesi Öğrencilerimizin Şimdiki Hedefi Dünya Şampiyonluğu**

Arda Güler Bronz madalya alarak Avrupa üçüncüsü oldu.

Arnavutluk Tiran'da yapılan U17 Avrupa Güreş Şampiyonası'nda serbest stil 65 kg'da yarışan Kızılcahamam TOKİ AİHL öğrencimiz Remzi Temur Avrupa 2.'si ve 110 kg'da yarışan öğrencimiz Ruşen Arda Güler Avrupa 3.'sü olarak Dünya Şampiyonası'na katılmaya hak kazandı.

Arnavutluk Başkenti Tiran'da düzenlenen U 17 Avrupa Güreş Şampiyonası'nda Serbest Stil 65 kg da mücadele eden Kızılcahamam TOKİ Anadolu İmam Hatip Lisesi öğrencisi Remzi Temur Gümüş madalya alarak Avrupa ikincisi, yine 110 kg da mücadele eden TOKİ Anadolu İmam Hatip Lisesi öğrencisi Ruşen

# Düzce-Merkez
# Düzce Fen ve Teknoloji Hafız Anadolu İmam Hatip Lisesi

## Düzce Fen ve Teknoloji Hafız AİHL "Filistin Hakkında Konuşmalıyız" Adlı Tiyatro Gösterisi ile İnsanlık Dramı Sahneye Taşıdı

Fen ve Teknoloji Hafız AİHL idaresi "Filistin Hakkında Konuşmalıyız" adlı tiyatro oyunuyla Filistin'de yaşanan ve dünya kamuoyunun yıllardır sessiz kaldığı insanlık dramını sahneye taşıdı.

Toplumda önemli konularda farkındalıklar oluşturmayı hedefleyen Fen ve Teknoloji Hafız AİHL kültür-sanat alanındaki etkinliklere de imza atmayı sürdürdü. İşgalci İsrail güçleri tarafından evinden zorla çıkarılmaya çalışılan ve bu uğurda büyük bir mücadele veren Filistinli Meryem Ebu Najma' nın gerçek hayat hikâyesini konu alan "Filistin Hakkında Konuşmalıyız" tiyatro oyunu, Düzce Hafız İHO etkinliği olarak Fen ve Teknoloji Hafız AİHL "Mehmet Akif İnan Sahnesi" nde sahnelendi.

Nurdan Albamya'nın Filistinli Meryem'in hayatını sahneye taşıdığı; Filistin'de yaşanan ortak acıları, işlenen insanlık suçlarını ve Mescid-i Aksan'nın özgürlüğü için verilen mücadeleleri konu edinen tiyatro oyununa Düzceliler yoğun ilgi gösterdi.

Penceresi Mescid-i Aksa'ya açılan Filistinli Meryem, işgalci İsrail'in evini almak istemesiyle sarsılır. Teklif edilen yüksek meblağlara rağmen Meryem'in ikna olmadığını gören işgalciler, Meryem'i taciz etmeye başlar. Elektriği ve suyu kesilen, evinin önüne barikatlar kurulan, kapısına çöpler dökülen Meryem vazgeçmez ve kendisini evine kapatır. Bu süreçte tüm yaşamını çiçeğine ve kuşuna anlatmaya başlar. Meryem, en büyük travmasıyla yüzleşmek ve onu kabullenmek zorunda kalacaktır. Nihayetinde ise kendini evine kapatmasının çare olmadığını anlayarak evden çıkacak ve nöbete Mescid-i Aksa'da devam edecektir.

# Ankara-Etimesgut
# Eryaman Şehit Okan Koç AİHL

**Eryaman Şehit Okan Koç AİHL eTwinning Projeleri Avrupa Kalite Etiketi ile Ödüllendirildi**

2021-2022 Eğitim- Öğretim Yılında okulumuzda yürütülen ve Ulusal Kalite Etiketi alan 11 eTwinning projemizden 6 tanesi aynı zamanda Avrupa Kalite Etiketi ile ödüllendirildi. Başarılı proje çalışmalarından dolayı Hatice Ongun, Sevinç Yıldız Pakır, Sema Erdem, Aslıhan Tezcan ve Sevinç Çiçek öğretmenlerimizi ve projede görev alan öğrencilerimizi tebrik ederiz.

**2021-2022 yılı eTwinning Projelerimiz**

***Avrupa Kalite Etiketi*** - Think Twice Share Wice/ Hatice Ongun
***Avrupa Kalite Etiketi*** - Classics From Different Perspectives / Sevinç Yıldız Pakır
***Avrupa Kalite Etiketi*** - Teknolojiye Değer Katalım / Sema Erdem
***Avrupa Kalite Etiketi*** - Twictionary / Sema Erdem
***Avrupa Kalite Etiketi*** - Stations For Skills / Aslıhan Tezcan
***Avrupa Kalite Etiketi*** - Stations For Skills / Sevinç Çiçek
***Ulusal Kalite Etiketi*** - Kendi Yiyeceklerini Kendin Üret/ Gülistan Ünal
***Ulusal Kalite Etiketi*** - Qur'an Reads the Universe / Songül Özdemir
***Ulusal Kalite Etiketi*** - Mısraların Dili/ Zeynep Öner
***Ulusal Kalite Etiketi*** - My Live Book/ Gülistan Ünal
***Ulusal Kalite Etiketi*** - Bitmeyen Enerji  Aydınlık Gelecek/ Hava Yaman Kocaoğlu

# Samsun-Alaçam
# Şehit Kadir Kara Anadolu İmam Hatip Lisesi

## Şehit Kadir Kara Anadolu İmam Hatip Lisesi Sporcuları Samsun Millî Eğitim Müdürünü Ziyaret Etti

Okul Sporları Türkiye Şampiyonasında dereceye giren Şehit Kadir Kara AİHL öğrencileri İl Millî Eğitim Müdürü Dr. Murat Ağar'ı ziyaret etti.

Alaçam Şehit Kadir Kara Anadolu İmam Hatip Lisesi öğrencileri, 2022-2023 eğitim öğretim yılında okul sporlarında derece yapmalarının ardından Samsun Millî Eğitim Müdürü Murat Ağar'ı ziyaret etti. Ziyarette, İl Milli Eğitim Şube Müdürü Yaşar Teyyare, Okul Müdürü Nurcan Bolat, Beden Eğitimi Öğretmeni Cihat Akay, Türkiye üçüncüsü Kız Bocce Takımı sporcuları Nursultan Helvacı, Sevdanur Mete, Semanur Mete, Cennet Yılmaz ve Dilara Azra Ak ile güreşte 44 kiloda Türkiye ikincisi olan İbrahim Çakmak yer aldı.

İl Millî Eğitim Müdürü Murat Ağar, başarılı sporcularla sohbet ederek antrenörlerini ve okul sporcularını tebrik etti. Öğrencilere çeşitli hediyeler veren Ağar, Okul Müdürü Nurcan Bolat'tan okulda yürütülen sportif ve kültürel etkinlikler hakkında bilgi aldı. Millî Eğitim Şube Müdürü Yaşar Teyyare ise öğrencilere spor malzemeleri konusunda destek olacaklarını söyledi.

# Erasmus+ Öğrenci ve Personel Hareketliliği

## Genel Müdürlüğümüz Araştırma-Geliştirme ve Projeler Daire Başkanı Uğur Tecir, ERASMUS+ Kapsamında Avusturya'da

Genel Müdürlüğümüz Araştırma-Geliştirme ve Projeler Daire Başkanı Uğur Tecir Türkiye Ulusal Ajansı Erasmus+ programı kapsamında, Avusturya Viyana İslam Federasyonu ve İslamisches

Realgymnasium Wien des Vereines Solidarisch Miteinande eğitim kurumlarını ziyaret ederek eğitim sistemi, eğitim müfredatı ve eğitim uygulamalarını gözlemledi.

Daire Başkanımız Uğur Tecir ve beraberindeki heyet Avusturya Viyana Eğitim Müşaviri Prof. Dr. Seda Cengiz'i Erasmus+ kapsamında ziyaret etti.

## Konya-Meram, Tahir Büyükkörükçü Anadolu İmam Hatip Lisesi ERASMUS+ ile Endülüs'te

Tahir Büyükkörükçü Anadolu İmam Hatip Lisesi Fen ve Sosyal Bilimler Proje Okulu ekibi Erasmus+ KA121 öğrenci hareketliliği kapsamında İspanya Endülüs bölgesi Adra beldesinde İspanya'daki eğitim sistemi ve eğitim faaliyetleri hakkında yapılan sunuma katıldı.

Paylaşım ve etkileşimin çok olduğu proje oldukça faydalı ve verimli geçti.3D yazıcı ile iki okul ortak ürün çalışmalarında bulunuldu. Arduino ile müzik besteleme, altı şapkalı düşünme ile münazara teknikleri geliştirme aktiviteleri yapıldı ve yeşil ekran çalışması ile münazara metinleri 4k olarak kaydedildi.

## Konya, Seydişehir Anadolu İmam Hatip Lisesi ERASMUS+ Dil Öğretimi Projesi ile İspanya'da

Seydişehir Anadolu İmam Hatip Lisesi Endülüs ekibi ve Tahir Büyükkörükçü Anadolu İmam Hatip Lisesi Endülüs ekibi birlikte yürüttükleri Erasmus+ Projesi kapsamında Endülüs bölgesine gitti. Proje kapsamında Millî Eğitim Bakanlığı Din Öğretimi Genel Müdürlüğümüz koordinatörü Ferhat Sert de ekipte yer aldı. Erasmus+ ekipleri ilk gün Cordoba şehrinde bulunan Endülüs Emevi Devleti'den kalan en önemli eserlerden biri olan Kurtuba Camii'ni ziyaret ederek Cordo-

ba'nın diğer tarihi yerlerine gezi düzenledi.

Almeria'ya bağlı Adra şehrinde yabancı dil eğitimi veren Secondary School'da bir hafta boyunca Avrupa'nın farklı ülkelerinden öğrenciler ile birlikte "dil öğretimini geliştirmeye ve dil çeşitliliğini genişletmeye" yönelik çalışmalar yürüttüler. Ayrıca eğitimde kullanılan teknolojiler bağlamında tecrübe paylaşımı yaptılar.

**Aydın-Nazilli, Asımın Nesli Anadolu İmam Hatip Lisesi ERASMUS+ Personel Hareketliliği**

Din Öğretimi Genel Müdürlüğü tarafından akredite edilen ERASMUS+ Personel Hareketliliği projesi kapsamında 21-27 Mayıs 2023 tarihleri arasında Almanya İşbaşı Gözlem etkinliği gerçekleştirildi.

Asımın Nesli Anadolu İmam Hatip Lisesi, Kartal Anadolu İmam Hatip Lisesi ve Batman Ahmedi Hani Anadolu İmam Hatip Lisesi ile birlikte üç ortaklı bir proje yürüttü.

Asımın Nesli Anadolu İmam Hatip Lisesi öğretmenleri Recklinghausen bölgesindeki eğitim kurumlarında incelemeler yapma fırsatı buldu. Ders harici zamanlarda bölgenin tarihi ve kültürel mekânları da ziyaret edildi. Hareketlilik, katılım sertifikalarının takdim edilmesiyle tamamlandı.

---

Genel Müdürlüğümüz Erasmus+ kapsamında Erzurum Yakutiye AİHL ile Bursa, Malatya ve Düzce'deki okullarımızla Viyana'da Islamisches Realgymnasium Wien des Vereines Solidarisch

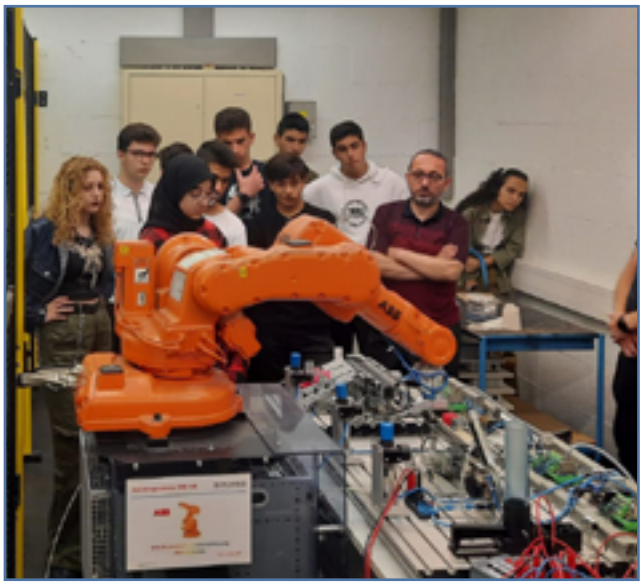

Miteinande ve HTL Viyana 10'da eğitim sistemi, eğitim müfredatı ve eğitim uygulamaları gözlemlendi.

# İstanbul-Fatih
# Recep Tayyip Erdoğan Anadolu İmam Hatip Lisesi

**Sene Sonu Etkinlikleri Kapsamında Konferans Düzenlendi ve Tiyatro Oyunu Sahnelendi**

Cumhurbaşkanı Recep Tayyip Erdoğan'ın mezun olduğu ve yıllar sonra yeniden inşa ettirdiği Recep Tayyip Erdoğan Anadolu İmam Hatip Lisesi renkli ve faydalı programlara sahne oldu.

Okulların kapanma haftasında, ünlü ve etkili sosyal medya uzmanı Abdurrahman Uzun, mezun olduğu okulda sosyal medya konusunda öğrencilere bir konferans verdi. İlgi ile takip edilen konferansın sonunda öğrencilerin soruları cevaplandı.

Recep Tayyip Erdoğan Anadolu İmam Hatip Lisesinden mezun olmuş olan tiyatro yönetmeni İsmail Yeşilbağ'ın yönettiği "Kudüs Fatihi Selahaddin Eyyubi" isimli tiyatro oyunu başarı ile sahnelendi. Öğrenciler, öğretmenler ve okul müdürü Bayram Kefeli'den alkış alan oyun, imam hatip neslinin tiyatroda da iddialı olduğunu ispatladı.

Programın sonunda İsmail Yeşilbağ, "Mezun olduğum okulda, öğrencilere ekibimle daha önce de oyunlar hediye etmiştim, ama bu defa oyunumuza ilk kez, önemli bir destek geliyor. 46 yıldır ilk defa önemli bir destek aldık." dedi.

Okul müdürü Bayram Kefeli ise R.T.E. Anadolu İmam Hatip lisesinin pek çok alanda çok önde olduğunu belirtti.

# Okullarımız Başarıları

### 13.'sü düzenlenen Oxford Big Read İngilizce Kitap Okuma Yarışmasında Tekirdağ-Süleymanpaşa, Uluslararası Şehit Münür Alkan AİHL Hem Türkiye Birinciliği hem de Türkiye İkinciliği Elde Etti

Oxford University Press tarafından bu yıl ülkemizde 13.sü düzenlenen Oxford Big Read İngilizce kitap okuma yarışmasında 12.sınıflarda öğrencimiz Besard Alcani Türkiye 1.'si, İsa Alija ise Türkiye 2.'si oldu.

### Malatya-Yeşilyurt, Polis Amca İmam Hatip Ortaokulu Öğrencilerimizden Türkiye Şampiyonasında Büyük Başarısı

Sakarya'da yapılan Türkiye geneli okullar arası Wushu Kung Fu Türkiye şampiyonasında öğrencilerimizden Mehmet Ali Aslantaş Türkiye birincisi, Serpil Kocaoğlu Türkiye ikincisi, Abdurrahman Çakıcı ise Türkiye üçüncüsü oldu.

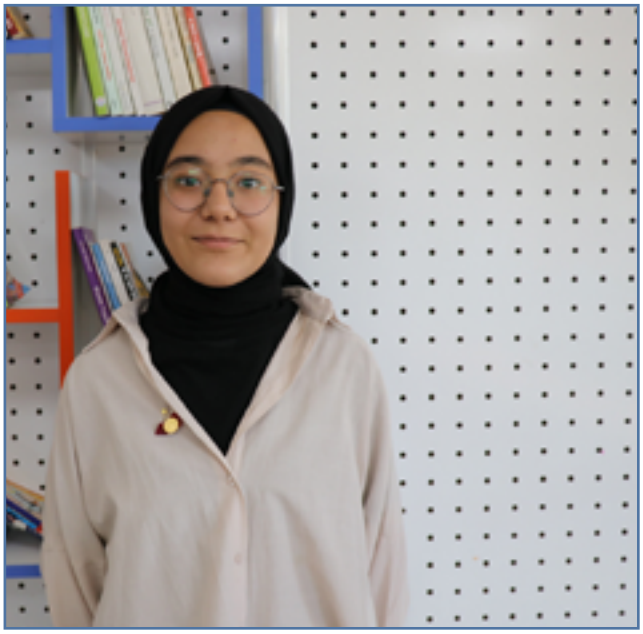

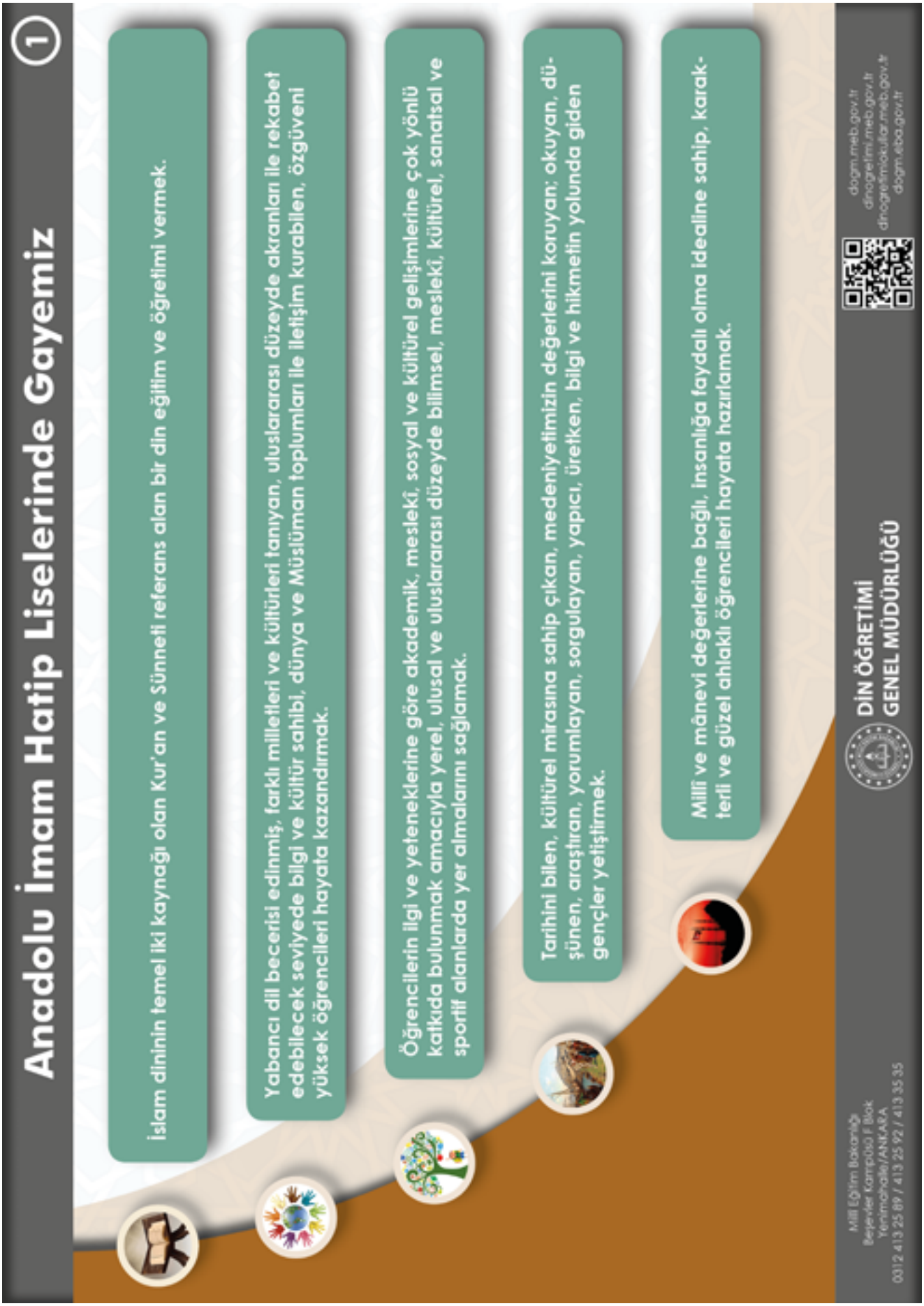
1
Anadolu İmam Hatip Liselerinde Gayemiz
İslam dininin temel iki kaynağı olan Kur'an ve Sünneti referans alan bir din eğitim ve öğretimi vermek.
Yabancı dil becerisi edinmiş, farklı milletleri ve kültürleri tanıyan, uluslararası düzeyde akranları ile rekabet edebilecek seviyede bilgi ve kültür sahibi, dünya ve Müslüman toplumları ile iletişim kurabilen, özgüveni yüksek öğrencileri hayata kazandırmak.
Öğrencilerin ilgi ve yeteneklerine göre akademik, meslekî, sosyal ve kültürel gelişimlerine çok yönlü katkıda bulunmak amacıyla yerel, ulusal ve uluslararası düzeyde bilimsel, meslekî, kültürel, sanatsal ve sportif alanlarda yer almalarını sağlamak.
Tarihini bilen, kültürel mirasına sahip çıkan, medeniyetimizin değerlerini koruyan; okuyan, düşünen, araştıran, yorumlayan, sorgulayan, yapıcı, üretken, bilgi ve hikmetin yolunda giden gençler yetiştirmek.
Millî ve mânevi değerlerine bağlı, insanlığa faydalı olma idealine sahip, karakterli ve güzel ahlaklı öğrencileri hayata hazırlamak.
DİN ÖĞRETİMİ
GENEL MÜDÜRLÜĞÜ
Millî Eğitim Bakanlığı
Beşevler Kampüsü F Blok
Yenimahalle/ANKARA
0312 413 25 89 / 413 25 92 / 413 35 35
dogm.meb.gov.tr
dinogretimi.meb.gov.tr
dinogretimiocular.meb.gov.tr
dogm.eba.gov.tr

# Eğitim Ortamları

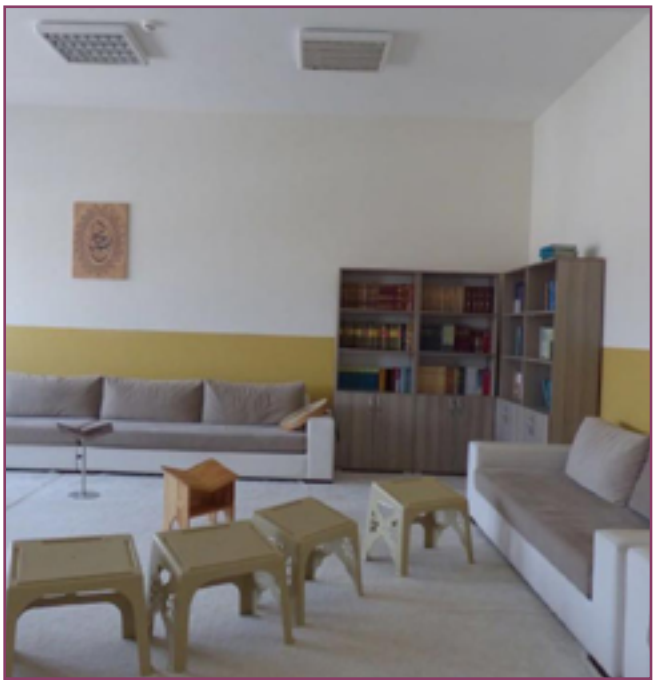

# Eğitim Ortamları

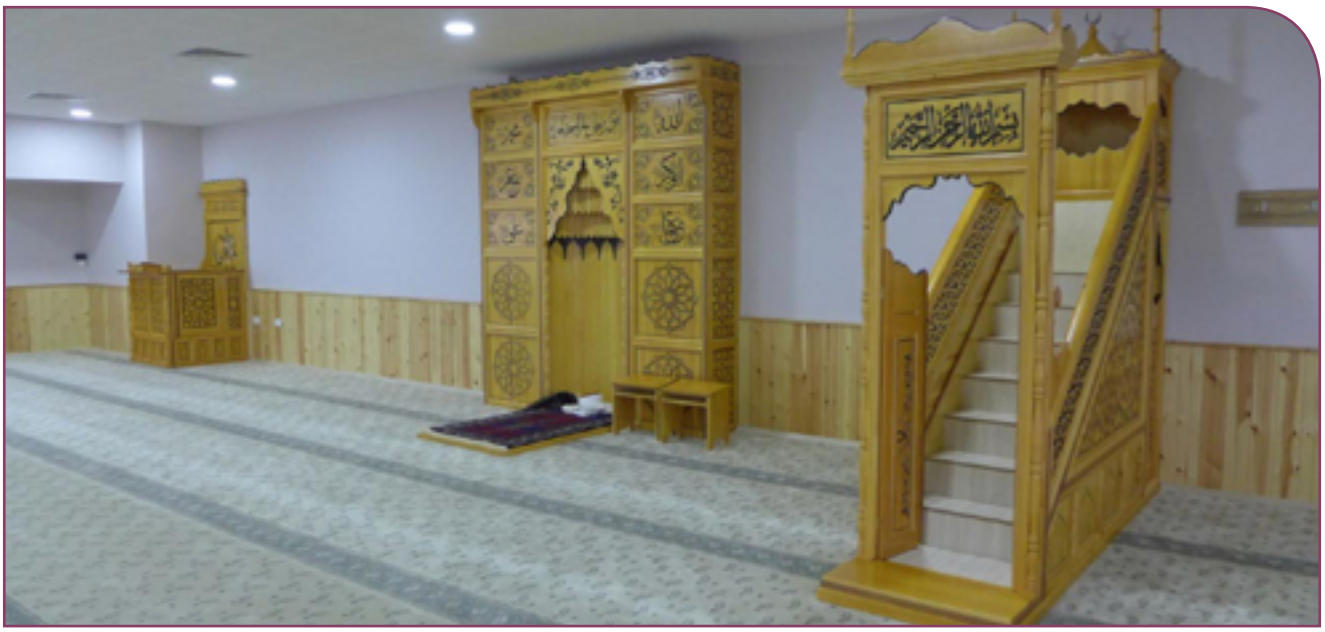

ALMANAK 2017
ALMANAK 2018 / OCAK-HAZİRAN
ALMANAK 2018 / TEMMUZ - EYLÜL
ALMANAK
ALMANAK

ALMANAK 6
ALMANAK 7
ALMANAK 8
ALMANAK 9
ALMANAK 10
ALMANAK 11

12
13
14
15
Din Öğretiminde
Serencam

Din Öğretiminde
Serencam
16
17
18
19

20
ÖZEL SAYI
Din Öğretiminde
Serencam
2023

Din Öğretiminde
Serencam
2023

DİN ÖĞRETİMİ
GENEL MÜDÜRLÜĞÜ

Millî Eğitim Bakanlığı
Din Öğretimi Genel Müdürlüğü
Emniyet Mahallesi Gazeteci Yazar Muammer Yaşar Cad.
MEB Beşevler Kampüsü F Blok 06560
Yenimahalle/Ankara